ВСЕКУЗБАССКАЯ КНИГА ПАМЯТИ

Администрация Кемеровской области
Администрация Таштагольского района

ВСЕКУЗБАССКАЯ КНИГА-ПАМЯТИ

ТОМ 19

Таштагольский район

2007

Всекузбасская Книга памяти является составной частью федеральной программы «Всероссийская Книга памяти». Издается по заказу и на средства Администрации Кемеровской области (Губернатор А. Г. Тулеев) и Администрации Таштагольского района (глава В. Н. Макута).

Редакционная коллегия:

Тулеев А. Г. *– Губернатор Кемеровской области, председатель редколлегии, доктор политических наук, профессор.*

Дюдяев Г. Т. *– заместитель председателя редколлегии, председатель Совета народных депутатов Кемеровской области, кандидат сельскохозяйственных наук, Заслуженный работник сельского хозяйства.*

Свиридова И. А. *– заместитель председателя редколлегии, заместитель Губернатора Кемеровской области, кандидат медицинских наук.*

Курилов К. С. *– заместитель Губернатора Кемеровской области, Заслуженный врач РФ.*

Зауэрвайн Л. Т. *– начальник департамента культуры и национальной политики Кемеровской области.*

Неворотова Н. П. *– советник Губернатора Кемеровской области, председатель областного совета ветеранов, кандидат педагогических наук, доцент, Заслуженный учитель РФ.*

Верховцева З. П. *– редактор-составитель, ведущий научный сотрудник Кемеровского государственного университета, кандидат исторических наук, доцент.*

Амелин А. П. *– председатель областного комитета ветеранов войны и военной службы.*

Корницкий Г. В. *– координатор совета старейшин при Губернаторе области.*

Воронков В. Е. *– военный комиссар Кемеровской области, генерал-майор.*

Составители: Верховцева З. П., Русаков С. А., Кириченко Е. В., Г. Ижболдин, Т. Шмидт.

Сверку географических названий провела Баранова В. П.

Редакционная коллегия выражает благодарность*: Кемеровскому областному совету ветеранов (председатель Н. П. Неворотова), таштагольским совету ветеранов (председатель С. А. Линников) и военному комиссариату, редколлегии Всероссийской Книги памяти (г. Москва, председатель – генерал-майор в отставке В. А. Золотарев), Методическому центру при редколлегии Всероссийской Книги памяти (г. Москва, начальник – генерал-лейтенант в отставке Н. А. Неелов), Центральному архиву Министерства обороны Российской Федерации (ЦАМО РФ, г. Подольск, начальник – полковник С. И. Чувашин), Всероссийскому научно-исследовательскому институту документоведения и архивного дела (ВНИИДАД, г. Москва), ФСБ РФ по Кемеровской области, областной научной библиотеке им. В. Федорова (директор В. А. Никулина), всем лицам и организациям, оказавшим помощь в подготовке книги.*

Компьютерный набор *выполнен управлением компьютерных технологий Администрации Кемеровской области (С. А. Русаков, И. А. Миньков, Е. А. Новоселова), информационно-вычислительным центром Кемеровского государственного университета (К. Е. Афанасьев).*

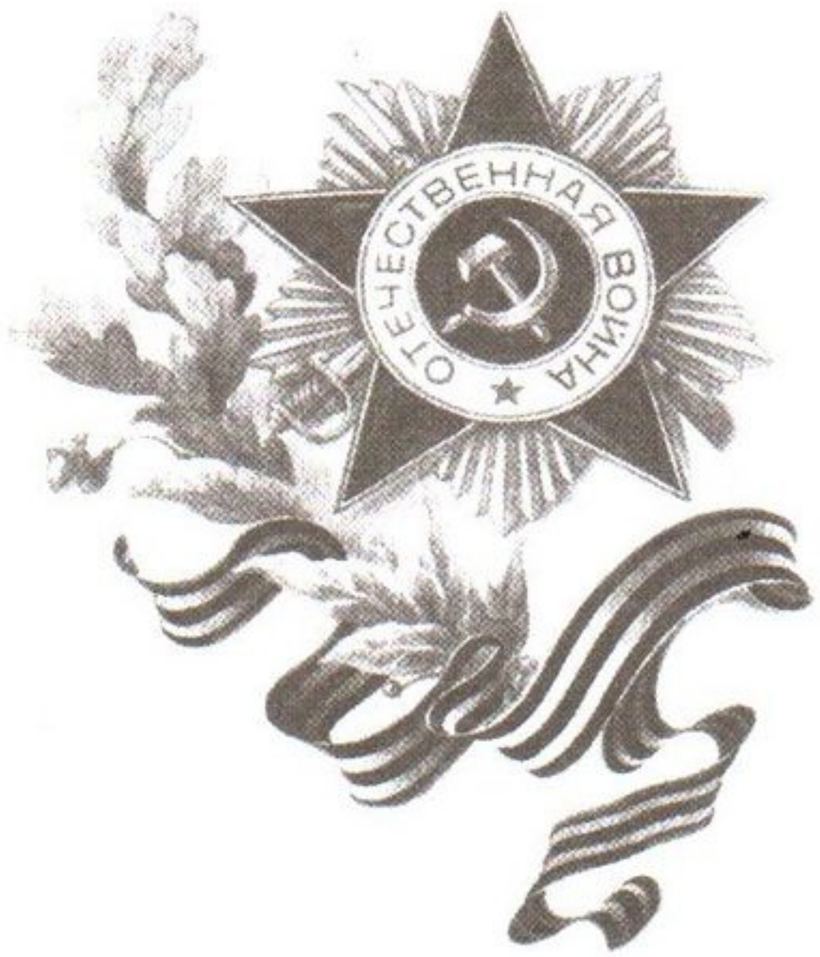

П. А. МАЗИКИН

ЗА ТЕХ, КТО ПОГИБ

Не меркнут образы ребят,
Погибших на войне.
И часто горечи утрат
Сжимают сердце мне.
Не раз ходил я с ними в бой
И смерть встречал не раз.
Хоть кровь пролил, пришел живой,
За них живу сейчас.
Я солнцу радуюсь, луне
И кланяюсь друзьям,
Тогда погибшим на войне,
Жизнь подарившим нам!



Уважаемые читатели!

Вы держите в руках уникальное издание – 19-й том Всекузбасской Книги памяти, посвященный таштагольцам-ветеранам и не вернувшимся с полей Великой Отечественной войны – их 4705. Среди фамилий погибших кто-то найдет своего отца, мать, брата, сестру, сына или дочь. Они прожили короткую, но яркую жизнь, сложив головы в священной борьбе за нашу Родину, за нас с вами, чтобы мы спокойно жили, растили детей, внуков и приумножали мощь и славу нашего родного Отечества.

Великий русский полководец Александр Васильевич Суворов в свое время сказал: «Война закончена лишь тогда, когда похоронен последний солдат». Его изречение стало афоризмом. Цель нашего издания – «золотыми» буквами вписать прославленные имена земляков в летопись Великой Отечественной войны и сохранить их в веках для потомков.

А. Г. Тулеев,
Губернатор Кемеровской области.



Символ г. Таштагола – «Камень на ладони» (перевод названия города с шорского языка)



Глава Таштагольского района Владимир Николаевич Макута, председатель совета ветеранов Сергей Алексеевич Линников среди ветеранов Великой Отечественной войны



На земле Кузнецкой природной красотой и безмерным богатством славится её юг – Горная Шория, центром которой является город Таштагол. С древних времен эту благословенную землю населяет малочисленный, но мудрый и миролюбивый народ – шорцы. История Шории сложна и временами трагична.

Начиная с IV тысячелетия до н. э. в этом крае селились из-за Урала, из Средней Азии, с северо-востока люди разных антропологических особенностей. В конце первого тысячелетия до н. э., по данным учебной литературы, на территории нынешнего Таштагольского района появляются тюрки – основные предки современных шорцев.

Лингвист Новокузнецкого педагогического института Э. Ф. Чиспияков считает, что «непосредственные потомки кузбасских тюрков – это те современные шорцы, что являются носителями мрасского (Таштагольский район) диалекта, а также чулымцы и хакасы. Для этнографа В. Г. Богораза шорцы были реликтовым остатком древней культуры пеших охотников, потомков отюреченных палеоазиатов. Некоторые антропологи решают вопросы этногенеза шорцев несколько иначе. Согласно А. И. Ярхо, шорцы вместе с другими народностями хакасской группы имеют енисейско-остяцкое происхождение (А. И. Ярхо, 1947, с. 15).

Есть и другие мнения ученых. Самым известным родом, давшим название будущей народности, был род Шор. Исследователи подразделяли его на три кровнородственных подрода: Кары-Шор, Сары-Шор, Узют-Шор. Родство их выражалось в культе общей родовой горы Мустаг и запрещении брачных связей друг с другом (Потапов, 1957, с. 266; Андрианов,1883, с. 940).

До 1912 года род Кары-Шор и род Сары-Шор составляли Кондомо-Карачерскую волость, которую неофициально называли Шорской. Обитали эти роды преимущественно в верховьях Кондомы. В настоящее время здесь проживает большинство их потомков – семей с шорскими фамилиями. Род Узют-Шор входил в Мрасскую волость. Ставка паштыка (старосты) и основная часть населения волости располагались по реке Пызас.

Значительная часть потомков этих родов в пятидесятые годы XX столетия переселилась в город Таштагол, рабочие поселки Шерегеш, Спасск, Ключевой, Шалым и даже в город Новокузнецк. Аналогична судьба и других соков (родов), некогда населявших юг Шории, то есть территорию нынешнего Таштагольского района.

Из истории Шории известно, что в 1756 году предки ныне живу-

щих шорцев обратились к русскому правительству с прошением о покровительстве. Их просьба была удовлетворена. Вслед за этим историческим событием в жизни коренного населения района был издан ряд шорских наказов, в которых подчеркивались требования к сибирским воеводам и чиновникам о необходимости мирного включения местного населения «под высокую государеву руку», «... лаской под державу Великого государя приводить», «... держати к ним ласку и привет и бережение». Именно с 1756 года уменьшились грабительские набеги на шорцев более сильных племен, например, джунгаров.

Хозяйство предков коренных жителей Таштагольского района в XVII-XVIII вв. представляло собой сочетание охоты, скотоводческих традиций, металлургии, кузнечества. Подсобными были примитивное ручное земледелие, рыболовство, собирательство и меновая торговля.

Если в конце XVII в. Россия ещё закупала железо в Швеции, то к исходу первой четверти XVIII века она сама стала вывозить металл за границу. Именно к этому времени относится создание нового металлургического района на Урале и связанное с ним открытие первых следов железной руды в Кузнецком бассейне, в частности, в горах Таштагольского района (Тельбес, Одрабаш, Сухаринка). Железную руду шорцы добывали на «...поверхности гор, а потом доставляли по Кондоме к местам плавки» (Георги, 1776, с. 168).

Предполагается, что предки шорцев целыми семьями специализировались на изготовлении железных изделий. Это ремесло было исключительно мужским занятием. Женщины при этом занимались ткачеством, изготовлением глиняной посуды, одежды.

Распространенным занятием шорцев была охота. Охотились преимущественно с помощью лука со стрелами и различных ловушек в «своей тайге», в исключительных случаях заходили на территорию соседних родов. Охотничьи артели чаще всего состояли из четырехпяти родственников по линии отца. Мрасские шорцы брали с собой в тайгу сказителя. Он днём готовил пищу, а вечером у костра говорил сказки. Добытая пушнина или деньги, вырученные за нее, делились поровну, включая сказочника.

Значительную роль в хозяйстве шорцев играло скотоводство. Держали по нескольку лошадей, рогатый скот, а также овец.

Земледелие было мотыжное: небольшие участки земли обрабатывались обылами-мотыгами с железными наконечниками. По-



зднее использовались деревянные сохи «салды», деревянные бороны, серпы.

Рыболовство носило сезонный характер. Хариусы, таймени, налимы, язи вывозились на продажу в Кузнецк.

Занимались шорцы и собирательством. Недостаток продуктов питания восполняли заготовкой съедобных растений – корней кандыка, сараны, пиона, колбы, лука, дягиля, борщевика и различных ягод.

С развитием товарных отношений и торговли в начале XX века широкое распространение получил сбор кедрового ореха. Сезон начинался в конце августа и продолжался до первого снега.

Жили шорцы маленькими улусами, иногда одной семьей. Селились обычно в долинах рек, в юртах двух типов: бревенчатая – с четырехскатной кровлей и плетеная – из прутьев, с плоской крышей. Стены таких юрт обмазывались глиной. На рубеже XX века шорцы стали строить русские избы – одноклети и пятистенные. Рядом с избой обычно находилась традиционная юрта.

Ремесло у шорцев носило домашний характер и было сосредоточено в руках женщин. Наиболее развитым было ткачество.

Из дерева изготавливали седла, лыжи, курительные трубки, мебель, различную берестяную посуду, рукоятки ножей, плетей, пистонницы, мерки для пороха. Женщины изготавливали глиняную посуду. Мужчины добывали глину, обжигали и сбывали изделия. Ассортимент изделий был весьма разнообразным: горшки, подойники, светильники, кружки, чашки.

К началу XX века большинство коренных жителей нынешнего Таштагольского района исповедовало православное христианство. В немалой степени этому способствовала деятельность миссионеров, и в частности миссионера Василия Вербицкого, который около четверти века провел в Горной Шории. В 1858 году он прибыл в с. Кузедеево и за два года на средства Алтайской духовной миссии построил церковь и небольшую школу для «инородческих детей». Лучшие ученики, окончив эту школу, направлялись в Бийское катехизаторское училище, после чего самые способные – в Казанскую духовную семинарию. Алтайская миссия постепенно охватывала своим влиянием всё население Шории. К 1885 году общее количество крещенных составило уже 14062 человека. Вслед за Кузедеевским были построены храмы в селе Кондома, улусе Усть-Анзас Таштагольского района. Крещение проводилось как в храмах, так и на берегах местных рек во вре-

мя ежегодных миссионерских поездок по тайге. В. Вербицкий поощрял строительство бань в улусах, защищал новокрещенных от произвола местных чиновников.

Однако и шаманы не отступали. Они все ещё продолжали играть свою роль в жизни коренных жителей, особенно в верховьях Мрассу. К услугам шаманов прибегали при болезнях, во время похорон и поминок, перед охотой, при трудных родах, перед сбором урожая.

Октябрь 1917 года изменил ход жизни Шории. Появились новые слова и дела, которые меняли мировоззрение шорцев. Для преодоления культурной отсталости населения в 1921-1922 гг. было открыто 10 школ на 243 места и детдом в селе Кабырза на 30 воспитанников. Культурное строительство верхи пытались увязать с национальной проблемой. В июле 1921 года Сибнацотдел на объединенном совещании коренного населения Горно-Алтайского, Бийского и Ачинского уездов высказался за создание республики Ойрот, куда планировалось включить и шорцев. Оргбюро ЦК РКП(б), обсудив 15 ноября 1921 года данное предложение, отвергло его. 12 апреля 1926 года Декретом Всероссийского Центрального исполкома «Об образовании в составе Кузнецкого округа Сибкрая национального Горношорского района» законодательно было закреплено национальное самоопределение шорского народа. Численность входящего в него населения – 23000 человек. Из них шорцев – 16000, русских – 5000, мордвинов – 2000 человек. Шорцы к этому времени имели единую этническую территорию, компактность в расселении, экономическую целостность хозяйства и единый язык.

В новой истории Горношорского района, куда входила и территория нынешнего Таштагольского района, можно выделить два периода: 1925-1929 годы – начало культурной революции, 1930-1938 годы – коллективизация хозяйства, освоение лесных и горнорудных богатств. В первый период количество школ увеличилось почти втрое. Началась подготовка к созданию шорской письменности и изданию букваря. Образовывались избы-читальни, ликбезы, клубы. Были открыты первые фельдшерские пункты в Кабырзе, Усть-Анзасе, Чилису-Анзасе. Второй период начался с коллективизации. К 1931 году было кооперировано более 75 процентов хозяйств. Так называемые «шорские кулаки» были высланы за пределы тайги. Создание колхозов шло не по национальному, а по территориальному принципу: в одно хозяйство включались представители всех национальностей.

29. 09. 1938 года Новосибирский облисполком принял решение о разделении Горношорского района на три – Кузедеевский, Мысковский, Таштагольский. Позднее это решение было закреплено Указом Президиума Верховного Совета РСФСР от 22 июня 1939 года.

Строительство, а затем и действие Кузнецкого металлургического комбината и железной дороги Кузнецк – Таштагол круто и масштабно изменило жизнь и традиционные занятия коренного населения тогда еще Горношорского района. Наибольшее развитие получили горнорудная, лесозаготовительная и золотодобывающая промышленность. Шорцы уходили от привычных занятий в рабочие поселки, на строительство железной дороги, на прииски и лесозаготовки. Если к началу 30-х годов рабочие-шорцы составляли 5,4 процента от общего числа рабочих района, то к 1949 году только в одной горнорудной промышленности их было 28 процентов.

Из растительного покрова земли Таштагольского района наибольшую хозяйственную ценность представляют лесные ресурсы. На территории 11,8 тысячи квадратных километров более 90 процентов покрыто преимущественно хвойным лесом, хотя встречаются и лиственные породы.

В связи со строительством в Кузбассе шахт, рудников, заводов и городов в Таштагольском районе стала развиваться лесозаготовительная и лесообрабатывающая промышленность. В первые послевоенные годы в районе работало шесть лесозаготовительных предприятий, объединяющих до 30 лесоучастков. Крупнейшие из них – Кабырзинский, Шерегешский и Чугунашский леспромхозы. Большая часть заготавливаемой древесины шла для нужд шахт Кузбасса. Чугунашский лесокомбинат изготовлял стандартные деревянные дома, мебель и обеспечивал строительным лесом предприятия Кузнецкого металлургического комбината. При Таштагольском лесхозе одна из четырех артелей специализировалась и успешно производила пихтовое масло, дёготь.

Тайга Таштагольского района с давнего времени привлекает не только лесорубов, но и ученых, знающих особенности природы Шории. Не так давно ими установлена одна особенность в Ключевском лесничестве: уникальные растительные сообщества – реликтовые, сохранившиеся с доледникового периода. Черновая тайга Таштагольского района – это памятник природы. Вот почему не только у коренных жителей района, но и у всех, кто любит природу, красоту, жизнь, возникла мысль сохранить хоть часть этой земли для науки, для будущих поколений куз-

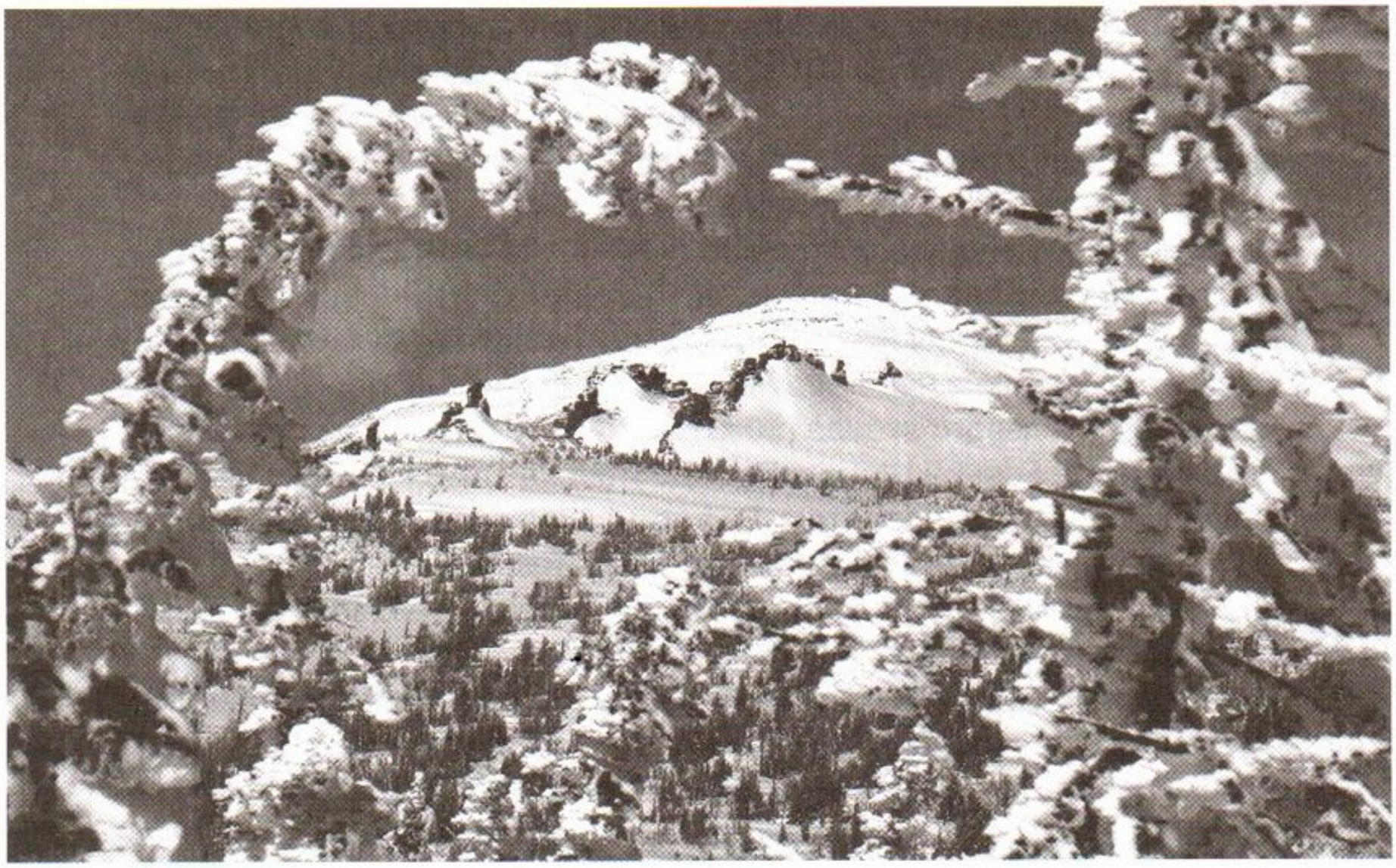

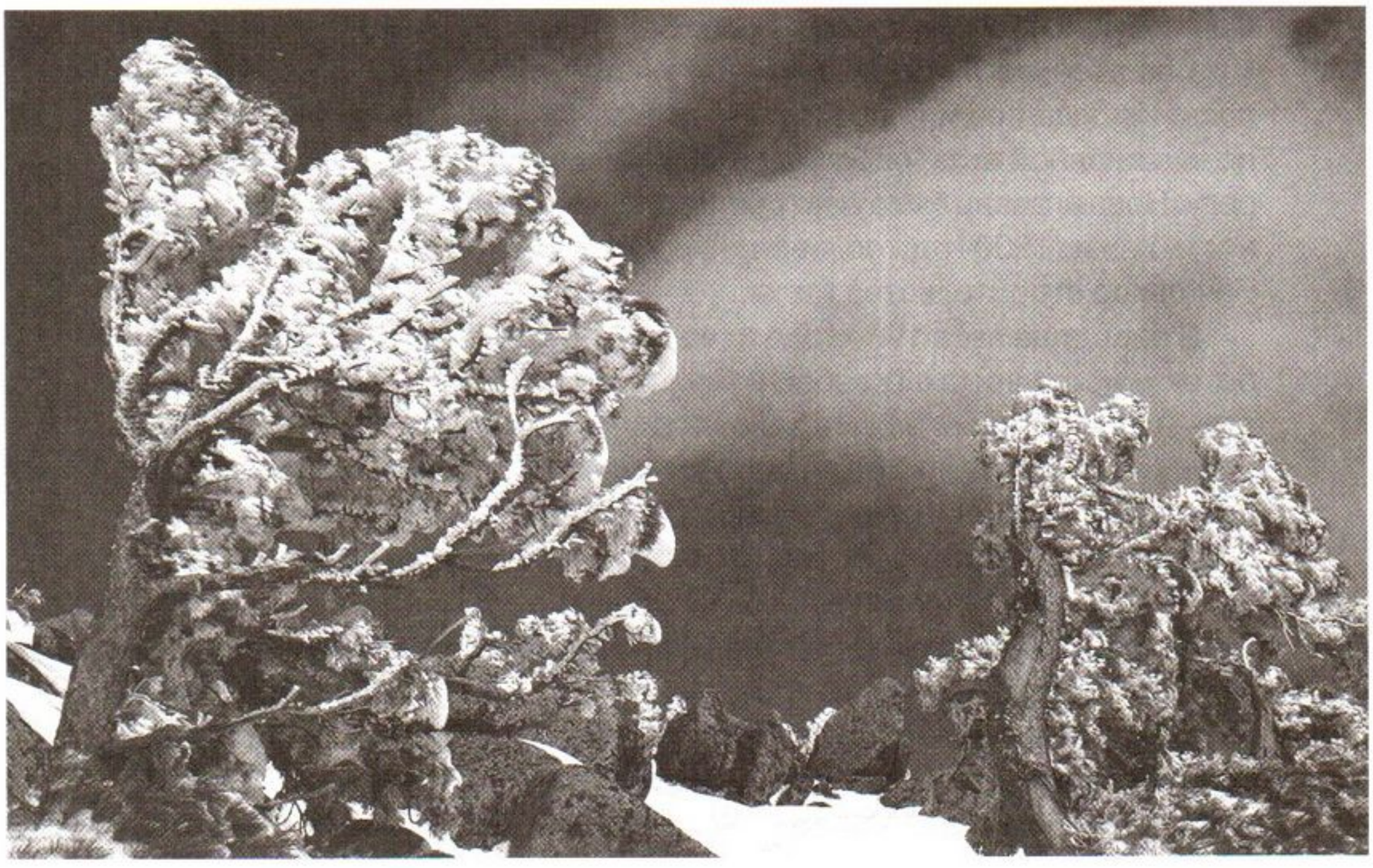

бассовцев, всех россиян. И 6 декабря 1978 года было принято решение облисполкома: взять 1010 гектаров ненарушенных участков под государственную охрану. Но беречь надо не только реликты. Сегодня в защите нуждается уже вся тайга, которая до сих пор некоторым «лесорубам» кажется бесконечной и неиссякаемой.

Развитие горнорудной промышленности в Таштагольском районе оказало ведущее влияние на рост экономики и культуры местного населения. «Железные горы» Тельбеса, Темиртау, Сухаринки были обследованы еще в 1771 году в связи со строительством Томского железоделательного завода (50 км от Новокузнецка). Завод этот работал на руде Горной Шории. Руда доставлялась от места добычи до завода гужевым транспортом. Реформа 1861 года подорвала в России горнозаводское производство. Рудники закрывались. В 1899 году прекратил свое существование действовавший до того времени тельбесский рудник.

И только в 1930 году в связи со строительством КМК возобновились разработки железорудных месторождений Тельбеса и Темиртау. Тот год выдался трудным. Весной строители вступили в неравный поединок с разбушевавшейся горной рекой Тельбес. По реке двигался вал льда до четырех метров высотой, сметая все на пути. Сорвал гавань для задержки леса. Заготовленные 17000 кубических метров леса могли остаться в тайге. Строительство рудника срывалось. И тогда решили построить вторую гавань. Требовался лес. По пояс в ледяной воде рабочие ловили баграми бревна и тащили к берегу. Новая гавань была построена. Этот подвиг рабочих дал возможность летом 1930 года развернуть работы на строительстве рудника. Начали со строительства жилья.

В середине лета 1930 года началась проходка капитальных выработок и на рудниках Тельбес и Темиртау. В ноябре того же года на тельбесском руднике была заложена штольня «Индустрия». Несмотря на низкий уровень механизации горных работ, на штольне проходили до 40 метров в месяц. Много сил обучению молодых кадров отдавал технический руководитель рудоуправления Р. А. Яненц, работавший по 15 и более часов в сутки.

В начале тридцатых в Горную Шорию двинулись многочисленные партии геологоразведчиков. Важным итогом их работы в 1931 году было открытие новых железорудных месторождений Кондомской группы. Геологам помогали местные охотники. Таштагольское месторождение им указал охотник В. Скворцов, Шалымское – охотник

И. Кизеров. О крупном месторождении подсказал охотник А. Шерегешев, именем которого и назван рудник. К железным истокам в 1931 году была построена железная дорога Новокузнецк – Ахпун. Каждый километр этого пути строители брали с боем. Приходилось взрывать целые горы, долбить скалы, возводить многометровые насыпи, отводить русла рек, строить искусственные сооружения. В 1932 году на Таштагольском, Шалымском, Шерегешском месторождениях началось колонковое бурение разведочных скважин. Организовали эти работы Н. Ф. Грау и А. К. Гусев. После окончания разведочных работ они руководили строительством таштагольского рудника. Первого ноября 1938 года первая группа рабочих начала строить жилье для будущих горняков рудника.

Строительство горнорудных предприятий в Таштагольском районе разбудило таёжный край. Вчерашние охотники шли на стройки. В 1939 году приступили к строительству таштагольского рудника. Одновременно прокладывалась железная дорога. В октябре сорокового дорога была построена, а сдача в эксплуатацию рудника из-за плохого снабжения стройматериалами, оборудованием и механизмами затягивалась. Заявки строителей в 1939 году были удовлетворены на 21 процент, а в январе-феврале 1940-го всего на 2 процента. Не хватало жилья – в начале 1940 года на одного рабочего рудника приходилось всего 0,88 квадратного метра жилплощади. С вводом в эксплуатацию железной дороги положение на рудниках улучшилось. Строители и горняки Таштагола готовили пуск рудника по временной схеме. Они словно предчувствовали суровые испытания и спешили начать добычу сырья для домен Кузнецкого металлургического комбината.

Утром 22 июня 1941 года на руднике Таштагол намечалось промышленное испытание. Каждый строитель и горняк понимал особую ответственность момента. В полдень все было готово к пуску. Даны последние указания. С горы стали спускаться первые вагонетки. И вдруг пришло сообщение: «Война! Германия напала на нашу страну». Торжественность момента исчезла. Это произошло в 16 часов 22 июня 1941 года.

Из рабочих поселков, из дальних и ближних улусов в райвоенкоматы шли охотники и хлеборобы, шли поодиночке, целыми семьями, группами. После митинга со слезами на глазах матери провожали своих сыновей. В течение нескольких дней ушли на фронт около семи тысяч добровольцев-таштагольцев. Среди них:

Арбачаков А. С.
Атконов В. Ф.
Бакулев Н. К.
Батуев Г. Г.
Башев С. И.
Безбородников М. В.
Бондарев В. К.
Будков В. В.
Востриков Ф. Я.
Гилев И. А.
Грау Н. Ф.
Елисеев И. П.
Захаров Н. Г.
Ивашкин В. И.
Кискоров М. С.
Крехтунов М. Ф.
Куригешев Н. С.
Кусургашев С. Н.
Кушаков С. Е.
Лаптев П. Л.
Леонтьев А. В.
Лосев П. А.
Максимов В. П.
Малин В. Н.
Мальцев А. Т.
Мартынов Г. Р.
Мельчиков Д. П.
Новиков Г. Ф.
Орлов А. И.
Осипов П. С.
Отургашев П. В.
Павлов И. Т.
Парфенов А. Н.
Пыжлаков И. А.
Самарин Н. А.
Самарин П. Г.
Самарин С. Г.
Самарин Ф. Е.
Сафонов И. А.
Смокотин П. М.
Тудигешев Н. А.
Чезычаков А. В.
Чичканаков В. Д.
Шатилов И. Н.
Щербаков А. Е.
и много других.

Только с одного рудника Таштагол на фронт было мобилизовано в армию свыше 700 горняков. Директор строящегося рудника Н. Ф. Грау ушел добровольцем защищать Отчизну и вскоре погиб.

Е. П. Решетников, 1895 года рождения, пришел в военкомат с тремя сыновьями, работавшими на Таштагольском руднике: Василием – 1910 года рождения, Иваном – 1914-го и Петром – 1923-го. Сын Михаил, 1922 года рождения, летчик, уже воевал с фашистами. Отец убеждал военкома: «Разреши нам помочь Михаилу». На что военком ответил: «На помощь Михаилу пошлем Ивана, а ты, отец, с Петром и Василием оставайтесь. Рудник – тоже фронт. Не будет руды – не будет танков и снарядов».

Михаил Решетников ушел в армию из 10-го класса таштагольской средней школы № 95. Неробкий и крепкий здоровьем, он в сорок первом был зачислен в Новосибирскую военную авиашколу. После ее окончания воевал в 325-м дальнебомбардировочном авиаполку 18-й воздушной дивизии. Освобождал Крым, Харьков. За участие в прорыве блокады Ленинграда полк получил звание гвардейского. 20 апреля 1944 года М. Решетников был назначен командиром экипажа. Вел бои за города Минск, Белосток, Брест, Яссы, преследовал врага на территории Финляндии – Котко, Хельсинки, Турку. В одном из боев за г. Котко самолет Михаила Решетникова получил десятки пробоин. Двое из шести членов экипажа погибли. С августа по 9 сентября 1945 года воевал против японских милитаристов. Награжден двумя орденами Отечественной войны, двумя орденами Красной Звезды, один-

надцатью медалями. После войны успешно окончил Конотопскую авиационную школу и получил назначение на должность командира корабля тяжелого бомбардировочного полка дальнего действия. В мае 1958 года по состоянию здоровья его демобилизовали в звании майора авиации.

Добровольцами на передовую шли лесозаготовители, охотники, хлеборобы, кустари. В числе первых из группы молодых золотоискателей поселка Спасск добровольцем на фронт ушел Кирилл Иванович Токмашев, правнук Степана Токмашева, который 130 лет назад первым поселился в устье реки Шалым и тем самым положил начало улусу из десятка избушек, позднее ставшему городом Таштаголом.

Всего из Таштагольского района в армию было призвано около 15000 человек. Немало героических страниц они вписали в летопись борьбы с фашизмом. Таштáгольцы сражались в первых эшелонах за Москву и Сталинград, прорывали блокаду Ленинграда, участвовали в Курско-Орловском сражении, форсировали Днепр, освобождали Украину, Белоруссию, Крым, Прибалтику, громили гитлеровских захватчиков в их собственном логове – Берлине.

Рядовой Семен Яковлевич Улунов, 1922 года рождения, перед войной служил в армии. Приобрел специальность связиста. В октябре сорок второго был переброшен на Сталинградский фронт. Немцы понимали – на фронт прибывают сибиряки, и с остервенением бомбили теплушки поезда. В семи километрах от Волги, под Бекетовкой, сибиряк вступил в бой. Через трое суток от роты в живых осталось около десятка человек. Семен Улунов и его друг связист Тимофей Ларин были ранены. После госпитального лечения Семен воевал под Полтавой и вновь был ранен. После лечения – снова в бой. Победу встретил в Чехословакии. Награжден орденами Красной Звезды, Отечественной войны, медалями. После войны Семен Яковлевич Улунов вернулся домой, работал военруком в общеобразовательных школах Таштагольского района. За патриотическое воспитание учащейся молодежи имел поощрения.

Федор Васильевич Тортумашев, 1923 года рождения, добровольцем встал на защиту Родины. На берегах Волги, в бою за Кантемировку 17 декабря его ранило. Лечился в госпитале, потом снова участвовал в боях на Калининском фронте. В августе сорок третьего вторично был ранен. Лечился в Кисловодске, а закончил войну в Румынии. Награжден орденами Красной Звезды, Отечественной войны, медалями. После победы вернулся в родную Шорию и продолжал работать в школе.



Улунов
Семен Яковлевич



Тортумашев
Федор Васильевич

Горняк из рабочего тогда поселка Таштагол Петр Сергеевич Осипов, 1922 года рождения, боевое крещение получил под Воронежем. Освобождал города Минск, Варшаву, брал Берлин. Награжден орденами Славы III степени, Отечественной войны II степени, медалями «За освобождение Варшавы», «За взятие Берлина» и другими. 11 октября 1946 года вернулся в Таштагол и 30 декабря приступил к работе.

Спиридон Антипович Елышев воевал пулеметчиком в составе 515-го стрелкового полка. Участвовал в боях за освобождение городов Люблин, Варшава, Лодзь. Брал Берлин. Награжден орденами Славы II и III степени, Отечественной войны II степени, медалями. Демобилизовался в 1954 году. Вернулся на малую родину, работал военруком, директором общеобразовательной школы.

Владимир Антонович Богинский, будучи связистом 132-й стрелковой дивизии, в ноябре сорок первого защищал Москву, освобождал Клин, Ржев, Смоленск. Под Смоленском был ранен, подлечивался в пути. Победу встретил в Кенигсберге. Награжден орденом Отечественной войны, медалями «За отвагу», «За взятие Кенигсберга», «За победу над Германией» и другими. Вернувшись в Горную Шорию в июне сорок шестого, В. А. Богинский работал на таштагольском руднике. За самоотверженный труд занесен в Книгу почета Кузнецкого металлургического комбината.



Герой Советского Союза
Токарев Василий Федорович

Василий Федорович Токарев родился 19 августа 1913 года в с. Днепропетровское (ныне пгт) Верхнеднепровского района Днепропетровской области в семье рабочего. Окончил семь классов. Работал в Мундыбашском леспромхозе Таштагольского района Кемеровской области.

С 1942 года – в действующей армии. Наводчик орудия 220-го гвардейского истребительно-противотанкового артиллерийского полка (48-я армия, 1-й Белорусский фронт) гвардии младший сержант В. Ф. Токарев отличился в боях 4 июля 1944 года в районе деревни Узляны Пуховичского района Минской области. Оказавшись на направлении главного удара, огнем прямой наводки отразил пять контратак противника, а сам погиб смертью храбрых.

Указом Президиума Верховного Совета СССР от 22 августа 1944 года Василий Федорович Токарев посмертно удостоен звания Героя Советского Союза. Награжден орденом Ленина, золотой медалью.

Похоронен в г. Марьина Горка Пуховичского района Минской области. Имя В. Ф. Токарева носит улица, в поселке Каз Кемеровской области установлен бюст Героя.

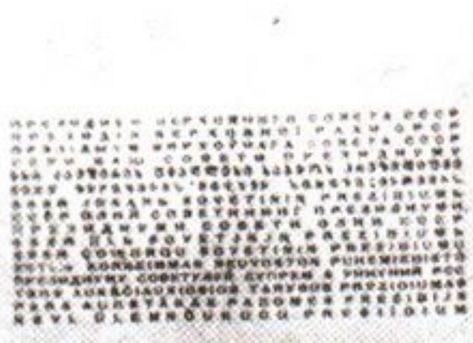

ГЕРОЮ СОВЕТСКОГО СОЮЗА

Тов. *Токареву*
Василию Федоровичу

А ВАШ ГЕРОЙСКИЙ ПОДВИГ, *проявленный при выполнении боевых заданий командования на фронте борьбы с немецкими захватчиками,*
ПРЕЗИДИУМ ВЕРХОВНОГО СОВЕТА СССР
СВОИМ УКАЗОМ от *22 августа* 1941 г. ПРИСВОИЛ ВАМ
ЗВАНИЕ

СОЮЗ СОВЕТСКИХ СОЦИАЛИСТИЧЕСКИХ РЕСПУБЛИК

ПРЕДСЕДАТЕЛЬ ПРЕЗИДИУМА ВЕРХОВНОГО СОВЕТА СССР
СЕКРЕТАРЬ ПРЕЗИДИУМА ВЕРХОВНОГО СОВЕТА СССР

Москва—Кремль, *17 марта* 1941 г.

№ *6403*



Герой Советского Союза
Баляев Яков Илларионович

Не вернулся с войны матрос Яков Илларионович Баляев, пулеметчик 355-го отдельного батальона морской пехоты Тихоокеанского флота. 14 августа 1945 года батальону было дано задание высадиться на берегу и неожиданным ударом освободить корейский порт Сейсин (Чхонджин, КНДР). Я. И. Баляев одним из первых высадился в порту. При штурме высоты огнем пулемета обеспечил продвижение своего подразделения. Бойцы выбили японцев, но противник пошел в контратаку. Тогда Яков Баляев скрытно пробрался в тыл контратакующим японцам и пулеметными очередями разил врага. Несколько часов шел жестокий бой. У Якова кончились патроны. Отважный матрос оказался окруженным. На требование сдаться Баляев схватил за дуло пулемет и, размахивая им, бил вражеских солдат.

Через месяц, 14 сентября 1945 года, Якову Илларионовичу Баляеву посмертно было присвоено звание Героя Советского Союза. Его именем названа школа-интернат в г. Таштаголе и сооружен памятник в новом микрорайоне города. Во Владивостоке установлен обелиск, на улице его имени – мемориальная доска.

Уроженец посёлка Карчит Усть-Кабырзинского сельсовета Семён Ефремович Кушаков защищал Родину в составе 103-й стрелковой дивизии. Освобождал Смоленск, города и села Московской области, очищал от фашистов Украину, Белоруссию, Литву, изгонял врага из Калининградской области. В Восточной Пруссии был тяжело ранен. Целый год находился на грани жизни и смерти. Лечился в госпиталях Каунаса, Богородска Горьковской области. Награжден орденами Отечественной войны I и II степени, медалью «За боевые заслуги» и другими.

В. Я. Сальников партизанил в белорусских лесах, воевал с милитаристской Японией.

Иван Павлович Бедарев ушел на фронт из дальнего таежного поселка Чулеш 9 сентября 1941 года. Воевал до Великой Победы. Ее он встретил в Праге. Награжден орденом Красной Звезды, медалями.

А с фронта матерям, женам, детям, подругам, в трудовые коллективы шли письма. Вот строки из одного такого письма:

«Мы, бойцы и командиры Н-ского подразделения, гордимся, что нам выпала великая честь – защищать любимую Родину от немецко-фашистских захватчиков. Среди отважных воинов Таштагольского района – младший сержант Кутузов. Не раз отличался. Шел жаркий бой, кругом рвались снаряды, мины, свистели вражеские пули. Кутузов был ранен осколком снаряда, но уходить с поля боя отказался и продолжал оставаться в строю. Так же поступил и младший сержант Тельнов. «Наше место в бою, на передовых позициях, – заявили они. – Пока бьется сердце, а в жилах течет кровь, мы с поля боя не уйдем».

На фронтах горячая пора. Мы напрягаем все усилия для того, чтобы с честью выполнить приказ командования. И вы в тылу как можно больше давайте стране руды, золота, леса, хлеба. С боевым приветом младший сержант В. Упоров, старший сержант К. Диков, старший лейтенант П. Килин».

В письме, адресованном рабочим, работницам, инженерно-техническим работникам, служащим и домохозяйкам Таштагольского района, говорилось:

«Дорогие товарищи! Мы, бойцы и командиры отдельного дивизиона истребителей танков, шлем вам боевой привет и поздравляем с Новым, 1943 годом!

Товарищи шефы! Нас с вами разделяют тысячи километров, но цели, задачи, стоящие перед нами, едины. Вы на трудовом, а мы на боевом фронте вместе куем победу над заклятым врагом – гитлеровским фашизмом.

Товарищи горняки! Наша часть небольшая, но она вооружена грозным оружием, предназначенным для истребления вражеских танков, бронемашин и живой силы врага. В нашей части нет ни одного бойца, который бы в бою проявил трусость. Имена героев впишутся в историю борьбы Советской Армии против немецких захватчиков. Это Селиванов, Носков, Фролов, Галандин, Демичев и другие, награжденные правительственными наградами. Смертью храбрых пали в бою Соловьев, Каган, Волков, Сотников, Соколов и другие товарищи. Вечная им слава! Слава героям! За пролитую кровь, за поруганную землю и наших людей мы будем еще сильнее мстить оккупантам.

Расскажите всем рабочим, работницам, служащим, ИТР, детям о славных героях нашей Родины. Пусть горячая ненависть к врагу пылает в сердце каждого.

Мы клянемся, что в предстоящих боях не пощадим жизни, чтобы обеспечить спокойный труд в тылу, мирную жизнь детей, чтобы они по примеру отцов любили и защищали свою Родину. Вперед, к новым успехам на фронтах и в тылу! По поручению общего собрания бойцов и командиров письмо подписали 26 человек».

Письма с фронта... В них фронтовики сообщали о своем ратном труде, а между строк – о тяжести и горечи утрат боевых товарищей...

В тылу ведущими к победе были лозунги: «Все силы на разгром врага!», «Все для фронта, все для Победы!»

В 1942 году было внесено предложение о сборе средств для постройки авиаэскадрильи «Горная Шория». Рабочие Таштагольского рудника в течение первых дней внесли 70000 рублей, строители – 50000 рублей. Это один из многих примеров патриотизма жителей Шории.

В течение всех грозных лет войны самоотверженно трудились горняки Тельбесского, Темиртауского рудников, Мундыбашской агломфабрики, вступившей в строй одной из первых в стране.

В первые же дни войны на фронт ушли многие её кадровые рабочие. На смену им пришли женщины, старики, подростки. Выполняя мужскую работу, они проявляли настоящую отвагу. Особых успехов достигли А. Иванова, бригадир Баскакова, начальник смены Макаренко.

За станок бурить скважины в шахте встали: А. Лученко, Т. Казанцева, Н. Чульжанова, В. Винокурова, А. Лопатина, К. Маслова, А. Юршина, М. Бабухина, а Н. Контемирова пошла работать коногоном. Борьба за руду шла в тяжелых условиях на всех горнорудных предприятиях. Люди не считались со временем, работали по 12-15 часов

в сутки, недосыпали, недоедали. Жили трудно. Нередко в клубе того же Мундыбаша можно было встретить девушек, которые приходили на танцы в тапочках, сшитых из обрезков старой транспортерной ленты. Но все трудились достойно. Вера в победу придавала силы.

В итоге к тельбесской, темиртауской руде для домен КМК большой добавкой стала таштагольская железная руда. Уже во втором полугодии 1941 года Кузнецкий комбинат получил 124,4 тысячи тонн высококачественного сырья.

На новом руднике с первых дней его эксплуатации упор сделали на высокую производительность. Уже в первый год она была доведена до 19,6 тонны в расчете на одного работника. Таштагольцы трудились самоотверженно. Горняк А. Домкин выполнял по две нормы, люковой В. Попов вместо 45 тонн руды в смену отгружал 145. Такие горняки, как Я. Писарев, В. Радунов, Н. Корниенко, выполняли по пять норм. За трудовые достижения горный мастер И. Т. Атунин, машинист электровоза В. Н. Винокуров, скреперист А. Т. Лопатина Указом Президиума Верховного Совета Союза от 10.04.1943 были удостоены правительственных наград. А всего за 1941-1945 годы горняки рудника добыли 1619,7 тысячи тонн железной руды. Производительность труда одного рабочего поднялась до 39 тонн в смену. Этому в немалой степени способствовали прибывшие на рудник инженерно-технические работники горных предприятий юга страны – на рудники ГУ КМК в годы войны прибыло из Криворожского бассейна около 40 человек.

Отгремела война. Фронтовики-таштагольцы возвращались домой.

Малая родина тепло встречала прославленных земляков. Полным кавалером ордена Славы I, II, III степени вернулся домой Прокопий Макарович Смокотин. А. Т. Попов был награжден орденами Славы II и III степени и многими медалями. Орденом Славы III степени отмечен подвиг И. Е. Зиновьева. Пришел с передовой и кузнец А. Е. Потеряев.

А вот из двенадцати хлеборобов Карагола вернулись только двое: орденоносец Г. С. Пыжлаков – инвалидом войны и Н. А. Капишников. Николай Алексеевич уходил на фронт из пединститута. Воевал артиллеристом. Осенью сорок седьмого вернулся в Мундыбашскую среднюю школу, которую когда-то окончил. Работал учителем русского языка и литературы. И не только учил ребят любимым предметам, но и воспитывал их литературой и музыкой. Неутомимый педагог организовал сначала небольшой музыкальный кружок, выросший до оркестра народных инструментов и ставший уникальным явлением не только в Таштагольском районе, не только в Кузбассе, но и в России.



Смолина Варвара Александровна

Военврач Варвара Александровна Смолина взяла на себя ношу районного организатора здравоохранения. В нелегких условиях работали медики района – слабая материальная база, отсутствовала связь с отдаленными улусами, соединяли только таёжные тропы, недоставало врачей, медработников со средним образованием.

Опорой организатора-фронтовички были прославленные среди горняков, строителей и всех жителей района врачи – Владимир Яковлевич Гюнтер, Борис Михайлович Колпаков, Екатерина Алексеевна Павлова, Владимир Николаевич Зюськин, Иван Михайлович Мещеряков, работники среднего медперсонала – Татьяна Ивановна Плужникова, Елена Абросимовна Мальцева, Алексей Григорьевич Шангин.

До настоящего искусства довел свою профессию мудрый, добрый и неутомимый хирург Владимир Яковлевич Гюнтер. Он получил высшее медицинское образование в Казани. Там же прошел клиническую ординатуру по хирургии и 5 января 1944 года был направлен в Таштагольский район. Работу начал на Чугунашском врачебном участке и вскоре стал его заведующим. Позднее талантливый врач и орга-

низатор создал хирургическое отделение при районной больнице и до 1958 года заведовал им.

В крупном рабочем поселке Спасске работала врач акушер-гинеколог Екатерина Алексеевна Павлова. Накопив опыт и получив доверие жителей не только Спасска, но и всего района, она возглавила коллектив этой больницы. В 1950 году переведена в райцентр заведующей акушерско-гинекологическим отделением. Награждена орденом Трудового Красного Знамени.

Известным в районе врачом в те годы был Борис Михайлович Колпаков. Он приехал в Таштагол в 1950 году после окончания Ижевского медицинского института и стал заведовать больницей на прииске Джелсай. С 1953 до 1961 года руководил райздравотделом.

Хорошими организаторскими способностями отличился ветеран Великой Отечественной войны, опытный врач-хирург Иван Михайлович Мещеряков. Окончив Воронежский медицинский институт, в 1955 году прибыл в Таштагол и 18 августа того же года возглавил врачебный участок в поселке Чугунаш, а через пять лет – районную поликлинику, в 1961 году заменив Б. М. Колпакова на должности заврайздравом. Работал в этой должности до 1981 года. Иван Михайлович – отличник здравоохранения. Именно в бытность, когда И. М. Мещеряков возглавлял в районе здравоохранение, значительно укрепилась материальная база. Были построены городская центральная больница, аптека. Больницы оснастились оборудованием, коллективы медиков пополнились специалистами.

С благодарностью вспоминают люди Кызылшорского сельсовета своего неутомимого, доброжелательного и умного фельдшера-фронтовика Алексея Григорьевича Шангина. Алексей Григорьевич был на передовой с первых дней войны. Ратные дела завершил под Кенигсбергом. Фельдшером в Кызылшоре работал с 1950 по 1984 год. И все это время заведовал фельдшерским пунктом. С гордостью вспоминает, что принял более 500 родов – ни одного смертного случая. Награжден орденом Отечественной войны II степени, медалями «За отвагу», «За взятие Кенигсберга», «За победу над Германией», «За победу над Японией».

В коллективе средних медицинских работников района славились трудолюбием и добротой медсестра Татьяна Ивановна Плужникова и фармацевт Елена Абросимовна Мальцева.

Среди горнорудных предприятий Горной Шории на правый фланг выходил молодой рудник Таштагол.



**Ветераны Великой Отечественной на праздновании Дня Победы.
Темиртау, 9 Мая 1995 года**



Май 1946 года. Сдана дробильно-сортировочная фабрика мощностью 1,5 млн. тонн руды в год. С этого дня заработал весь сложный горнорудный комплекс: шахта-фабрика – отгрузка и отправка руды домнам КМК. Пошел концентрат с содержанием железа более 50%.

На первый послевоенный год пришелся пуск рудного горизонта в шахте. Забойщики М. Е. Овечкин, Г. М. Шадрин выполнили по два плана, проходчики А. И. Бакин, И. С. Голышев – по 3,5 плана. Горняки С. Москалюк, Н. Дунаев, С. Сторожко, А. Костерин внедряли новые буровые агрегаты ОМ-506, колонковые перфораторы, работавшие в автоматическом режиме подачи бура.

Шло освоение новых погрузочных машин.

Пятилетку 1950-1955 гг. рудник Таштагол завершил досрочно. Было выдано 8038,5 тысячи тонн руды, или на 840000 тонн больше, чем за все десять предшествовавших лет. Производительность труда выросла на 29,7%. В феврале 1956 года управляющий рудником А. Н. Волегов поставил коллективу задачу: развитие рудника должно идти через освоение новой техники, агрегатов БА-100, БМК-2Б на бурении скважин. Это означало коренным образом заменить технологию добычи руды.

С этой целью руководители рудника вместе с Западно-Сибирским отделением АН СССР в начале 1957 года создали производственно-экспериментальный участок. В него вошли как горняки К. А. Кристан, Л. Т. Иванов, П. А. Березин, В. Д. Шапошников, так и ученые Н. Г. Дубинин, П. И. Горбатенко. И с тех пор рудник Таштагол утверждал себя производственной горнорудной лабораторией Сибири. Поднимались не только производительность труда, техническая грамотность горняков, но и уровень их культуры, быта. В 1958 году за особо выдающиеся трудовые успехи Президиум Верховного Совета СССР присвоил звание Героя Социалистического Труда проходчику А. Г. Устинову. Появились и новые имена передовиков: Н. Завьялов, братья Д. Ф. и И. Ф. Сухенко, М. Казаков, фронтовик Д. Лыжаков, пришедший в горнорудную семью после войны с милитаристской Японией и успешно возглавивший бригаду бурильщиков. Большая заслуга в освоении новой технологии принадлежит взрывникам Б. Чистову, Е. Хохлову, П. Лубянину, крепильщику И. Колегову, бурильщикам В. Гилеву, М. Старикову.

Одной из вершин, на которую поднялись горняки Таштагольского рудника, была рекордная добыча руды в августе 1969 года. Этот месяц на руднике был объявлен месяцем наивысшей производительности труда. Люди верили в новую систему, систему непрерывного этаж-


АЭРОКУЗ
Ми1-8
НА-22125

но-принудительного панельного обрушения с вибровыпуском руды ВДПУ-4ТМ («Сибирячка»). Первую смену сформировали из числа кадровых рабочих. В нее вошли В. Захватов, И. Шардаков, А. Шестаков, И. Мезенин, Д. Бранчуков, Е. Леутин.

Когда они спустились в шахту, заработали вибраторы, наполнив небывалым грохотом блок 26-34. Поступил порожняк, руда пошла в вагоны. Итогов ждала вся шахта. Работой руководили Д. Салищев, В. Шапошников, П. Гайдин, ученые Сибирского отделения АН СССР Дубинин, В. Власов, научный работник института ВостНИГРИ К. Шкитов – авторы новой технологии. Наступил конец смены. Итог – добыто 2560 тонн богатой железом руды – сменный план всей шахты! Такой оглушительный успех был впервые достигнут на железных рудниках Кузбасса.

Благодаря внедрению новой техники единичные рекорды далее успешно расширяли свои горизонты.

Время неумолимо требовало научного подхода в решении и других насущных проблем. Глубоко изучив возможные источники повышения уровня жизни людей, администрации области (Губернатор Аман Гумирович Тулеев), района (глава районной администрации Николай Иванович Шатилов) пришли к выводу, что сегодняшняя экономическая ориентация должна быть не только на горнодобывающую промышленность, но и на развитие лесного хозяйства (от лесозаготовки до выпуска готовых изделий), а также на туризм. Стихийные походы учащихся, студентов Кузбасса, металлургов КМК и Запсиба должны войти в хорошо организованную систему всероссийского уровня.

Горную Шорию часто называют сибирской Швейцарией. Она занимает южную часть Кемеровской области, географически входит в горную систему Алтая. Её протяженность с севера на юг от реки Томи до Бийской Гривы – 170 км и 100 км с запада на восток от Салаирского кряжа до Абаканского хребта. Занимаемая площадь составляет 13,5 тыс. кв. км. Это половина Бельгии или треть Швейцарии, с которой часто и сравнивают Шорию.

Экологически чистый уголок, в котором сохранилась первозданная природа – страна чарующих гор, стремительных рек, бескрайней тайги, ее воздух – целебный настой хвои и таежного разнотравья, – благодатное место для любителей активного летнего отдыха. Среднегорный рельеф и чистейший воздух хвойных лесов Горной Шории благотворно влияют на организм человека, повышают его защитные функции.

Самой природой здесь созданы уникальные условия и для зимнего горнолыжного спорта и туризма: крутизна склонов гор 15-20%,

продолжительность залегания снежного покрова семь месяцев, ясная умеренно морозная погода без ветра, легкий «холодный» снег, похвастаться которым может не каждый горнолыжный курорт мира. Высокий уровень трасс горы Зеленой признан специалистами международной Федерации горнолыжного спорта и сноуборда. Здесь неоднократно проводились профессиональные и любительские чемпионаты России по горнолыжному спорту. Однако эти трассы доступны не только профессионалам, но и любителям. Подготовиться к покорению чемпионских склонов новички могут в школе горнолыжного катания под руководством опытных инструкторов. На горе Зеленой работают гостиничные комплексы с полным набором сервисных услуг. Они расположены в сибирской тайге, прямо у подножия горнолыжных трасс. Здесь предоставляется сервис различного уровня: кафе, бары, рестораны, прокат горнолыжного инвентаря и сноубордов, услуги кресельной и бугельных канатных дорог, сауны и дискотеки и многое другое. И всё это при наличии продолжительного сезона в регионе с ноября по май.

Летом в Шории действуют разнообразные маршруты для детей, молодёжи и людей старшего возраста, специальные семейные маршруты, которые позволяют выбрать отдых согласно пожеланиям и подготовке – увлекательные сплавы, пешие и конные походы, восхождения на горные вершины и спуск в вечно прохладный сумрак пещер.

У каждого, кто хоть однажды посетил эту землю, своя Шория. Для одних это великолепные горнолыжные трассы, захватывающий полет на сноуборде по заснеженному склону, для других – бездонное небо и огромные звезды, какие бывают в горах, а для кого-то – таинственная глубина пещер с удивительно красивыми залами, галереями, извилистыми ходами.

На научной основе началось возрождение и самого шорского народа. Углубляясь в историю края, ученые поднимают и раскрывают новые пласты жизни аборигенов. В решение проблемы сохранения историко-культурного и природного наследия Горной Шории, и в частности Таштагольского района, при активной поддержке Николая Ивановича Шатилова, значительный вклад вносят ученые Кузбасса: кандидат исторических наук Валерий Макарович Кимеев, кандидат филологических наук Надежда Николаевна Курпешко, представитель Министерства по делам национальностей и региональной политики Юрий Кириллович Токмашев и другие.

У самобытного региона большое интересное будущее. Золотым его фондом являются живущие здесь люди.

ПОЧЕТНЫЕ ГРАЖДАНЕ Г. ТАШТАГОЛА*

Айларов
Юрий Семенович,
тренер по боксу
Акбулатова
Галина Лукьяновна,
директор школы N1
Арбачаков
Юрий Яковлевич,
10-кратный чемпион мира
Будько
Дмитрий Иванович,
Софроний, архиепископ Кемеровский и Новокузнецкий
Громадский
Вениципан Иванович,
ветеран Таштагольского рудника, бывший его директор
Копытов
Александр Иванович,
бывший заместитель Губернатора Кемеровской области, почетный президент Федерации горнолыжного спорта и сноуборда Кузбасса
Пашин
Дмитрий Степанович,
начальник шахты Казского рудника
Сафонов
Виктор Григорьевич, начальник шахты
Таштагольского рудника
Симановская
Нина Дмитриевна,
заведующая отделением общей хирургии ЦГБ
Тулеев
Аман Гумирович,
Губернатор Кемеровской области
Харьковский
Владимир Ильич,
заместитель главы Администрации Таштагола по строительству
Шатилов
Николай Иванович,
директор по общим вопросам ОАО «КМК»

---

* Должность указана на момент присвоения звания «Почетный гражданин г. Таштагола».

Таштагольцы свято хранят память о творцах Победы. И это понятно. 4705 их земляков не пришли домой с полей Великой Отечественной. Среди них 50 Поповых, 29 Килиных, 24 Санниковых, по 21 Казанцевых и Кустовых, по 19 Шулбаевых и Юрковых, по 17 Адыяковых, Кирсановых и Кушаковых, по 16 Ивановых, Коровиных, Кузнецовых, Соломенниковых и т. д.

Светлая память о них увековечена на пантеоне Славы, установленном в центре г. Таштагола, в памятниках и обелисках, воздвигнутых на территориях поселков, сел, деревень, на территориях школ. Делу сохранения всенародной памяти о минувшей войне и защитниках Родины служит настоящее издание.

Таблица 1

Место призыва

Орган призыва	Количество погибших
Таштагольским РВК	3261
Призванные другими горрайвоенкоматами	5
Итого:	**3266**

ПРИМЕЧАНИЕ: у 1443 погибших место призыва неизвестно.

Процентное распределение погибших по органам призыва

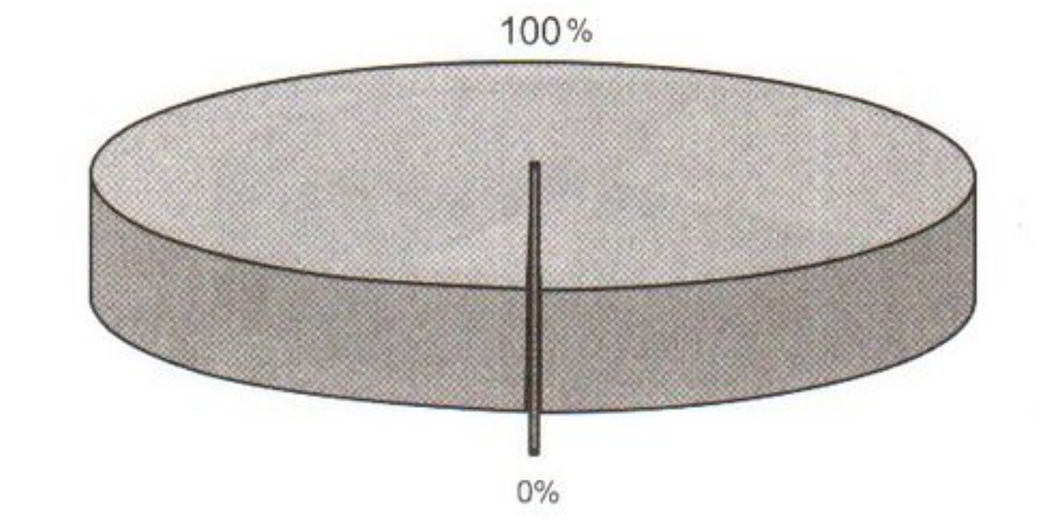

Таблица 2

Количество погибших в годы Великой Отечественной войны

Год гибели	Количество погибших
Год гибели неизвестен	91
1941 г.	611
1942 г.	1520
1943 г.	1263
1944 г.	851
1945 г.	369
Итого:	**4705**

ПРИМЕЧАНИЕ: в Книгу памяти включены:
2 погибших в 1940 г.,
2 погибших в 1946 г.

Таблица 3

Процентное распределение погибших по годам войны

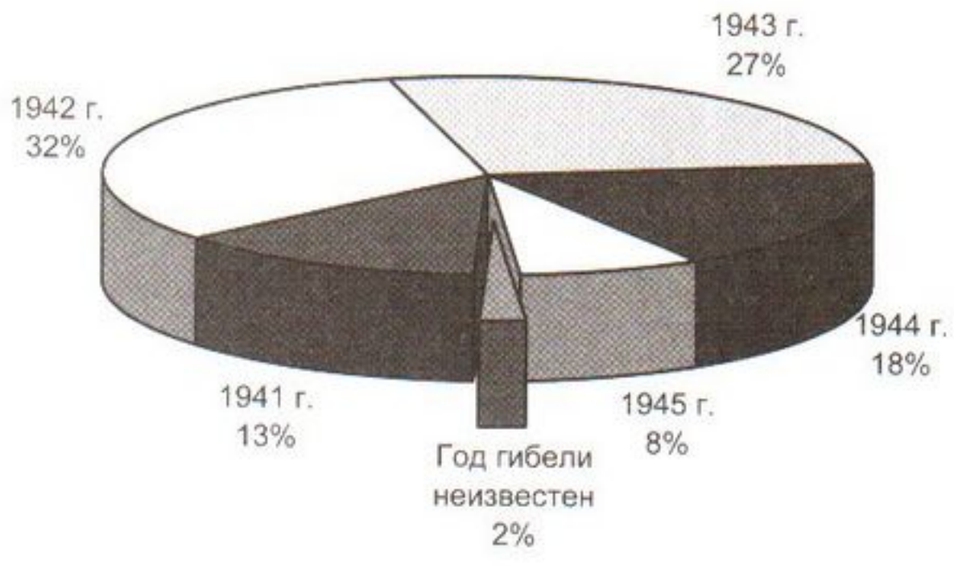

Евг. БЛИНОВ

Погасит утро позднюю звезду,
Огнем рассвета небо заалеет.
И в этот час погибшие пройдут
По площади – к подножью Мавзолея.
Они идут в невидимом строю, –
Солдаты долга, совести и чести...
Идут солдаты, павшие в бою,
И мой отец шагает с ними вместе.
Ровняют строй, печатая шаги,
Кто жизнь отдал на волжском на откосе,
Те, кто в атаке яростной погиб
Иль умер безымянным на допросе.
Им нет числа.
Здесь есть сибиряки,
Бобруйцы, ашхабадцы, харьковчане,
и жители Невы-реки,
И москвичи, и наши мысковчане,
Ушедшие на бой со всех сторон,
Все, что смогли, вы отдали Отчизне,
И мы кладем вам истовый поклон –
Солдатам, спасшим нас ценою жизни.
Горят салютов праздничных огни,
а память к вам звенит в сердцах набатом,
И мир земной приходит в эти дни
К могиле Неизвестного солдата...



Абрамов
Мартин Меркульевич



Абрамов Алексей Петрович (верхний ряд, второй слева)



Акулов
Филарет Алексеевич

Уважаемые товарищи!

Смотрел передачу по телевизору о погибших наших родных и близких и решил написать письмо. Мой отец **Афтаев Петр Федорович** погиб на фронте в сорок втором. Получили извещение: «Пропал без вести». Прошу выслать Книгу на память о моем отце, не вернувшемся с войны, по адресу: 652920, Кемеровская обл., Таштагольский район, р. п. Темиртау, ул. Суворова, 14, кв. 7.

Афтаев Федор Петрович.

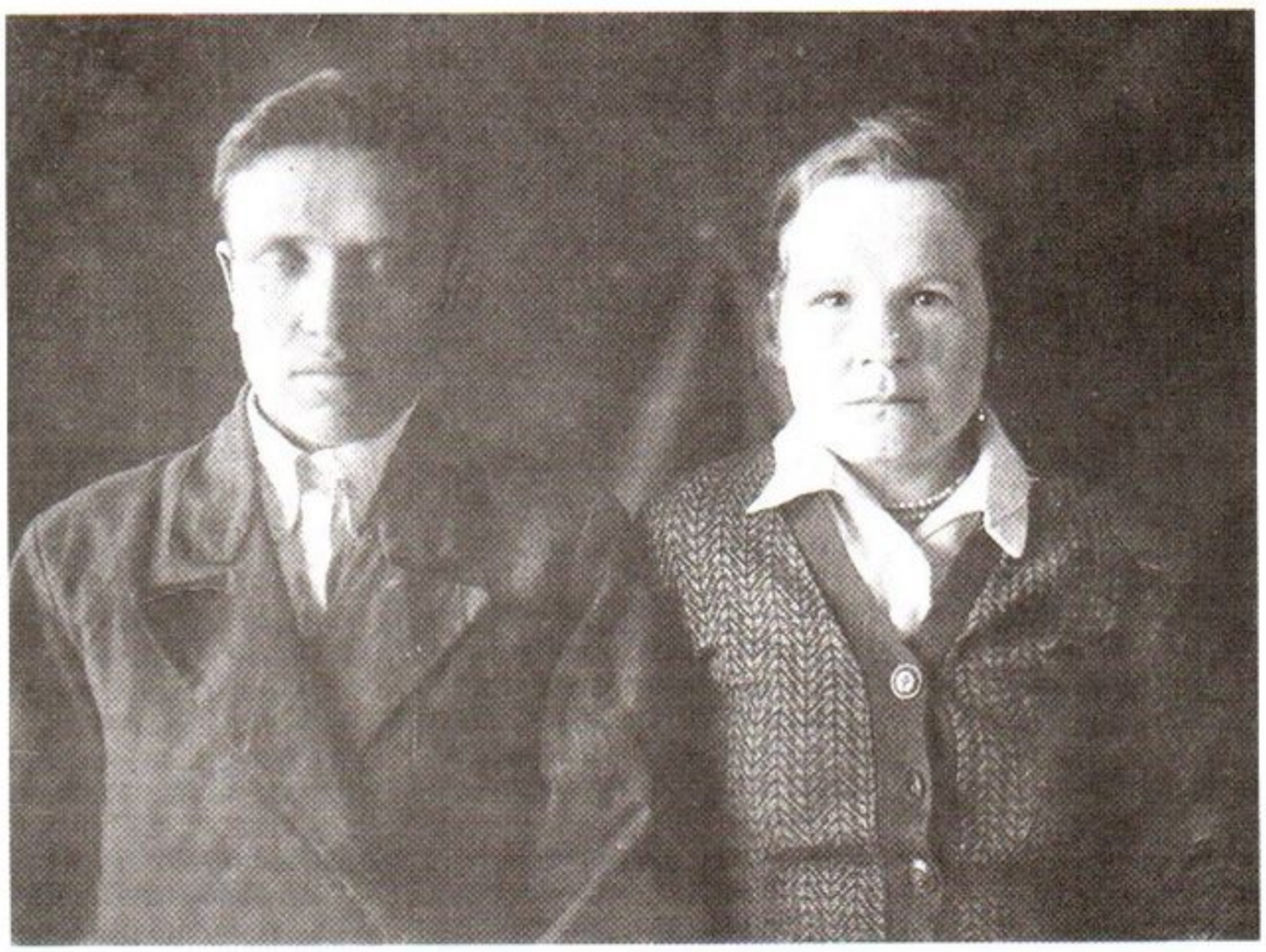

Астафеев
Иван Гаврилович

А

Абабков Гаврил Никифорович, 1914, Ойрот-Турак, Алтайский край, призван в 1941 Таштагольским РВК, красноармеец, стрелок, пропал без вести 02.1943 (ЦАМО РФ, оп. 977520, д. 964, л. 161 об.; оп. 977521, д. 19, л. 145, № в эл. архиве 136744).

Абабков Леонид Никифорович, 1926, с. Киска, Кискинский р-н, Алтайский край, призван Таштагольским РВК, гвардии ефрейтор, стрелок, 256 гвардейский стрелковый полк, 56 гвардейская стрелковая дивизия, погиб в бою 16.07.1944, 700 м вост. д. Лотовицы, Опочецкий р-н, Калининская (ныне Псковская) обл. (ЦАМО РФ, оп. 18002, д. 608, л. 52, № в эл. архиве 136745).

Абельдинов Султан Ильбекович, 1915, г. Акмолинск, призван Таштагольским РВК, младший сержант, командир орудия, 1 батарея, 92 гвардейский артиллерийский полк, 87 гвардейская Перекопская стрелковая дивизия, погиб в бою 22.07.1944, 10 км х. Вицуни, южн. г. Рогов, ЛитССР (ЦАМО РФ, оп. 18002, д. 621, л. 140, № в эл. архиве 136746).

Абилевич Роман Семенович, 1924, с. Лозово-Павловска, Серговский р-н, Ворошиловградская обл., призван Таштагольским РВК, лейтенант, командир взвода, 176 СПП, погиб в бою 18.02.1945, нас. пункт Ванкоу Эрмолы, Польша (ЦАМО РФ, оп. 11458, д. 814, л. 28, № в эл. архиве 136747).

Абинов Иван Иванович, призван Таштагольским РВК, наводчик, пропал без вести 08.04.1945 (архив Таштагольского РВК, д. 157, т. 1, л. 39, № в эл. архиве 136748).

Аблиев Сатар Валиевич, 1912, Таштагольский р-н, призван Таштагольским РВК, красноармеец, стрелок, 226 отдельный лыжный батальон, 31 стрелковая бригада, 3 армия, погиб в бою 01.04.1942, д. Бокарево, Великолукский р-н, Калининская обл. (ЦАМО РФ, оп. 818883 с., д. 1241, л. 54, № в эл. архиве 136749).

Абломский Гаврил Архипович, с. Карписяк, Мошковский р-н, Новосибирская обл., красноармеец, умер от ран 19.02.1943, д. Дубиновка, Курская обл. (архив Таштагольского РВК, д. 175, т. 1, л. 119, № в эл. архиве 136750).

Аболымов Иван Иванович, 1919, Курская обл., призван Таштагольским РВК, пропал без вести 07.1941 (архив Таштагольского РВК, д. 175, т. 1, л. 34, № в эл. архиве 136751).

Абрамов Алексей Петрович, призван Таштагольским РВК, старший сержант, погиб 16.03.1945, южн. окр. Беатенхов, Германия (архив Таштагольского РВК, д. 175, т. 1, л. 86, № в эл. архиве 136752).

Абрамов Андрей Савельевич, 1901, п. Ирбинск, Солтонский р-н, Алтайский край, призван Таштагольским РВК, красноармеец, стрелок, пропал без вести 03.09.1941 (ЦАМО РФ, оп. 997520, д. 114, л. 218, № в эл. архиве 136753).

Абрамов Данил Семенович, 1904, Алтайский край, призван Таштагольским РВК, красноармеец, стрелок, 1027 стрелковый полк, 198 стрелковая дивизия, погиб в бою 13.02.1943, 1.5 км юго-вост. д. Макарьевская Пустынь, Ленинградская обл. (ЦАМО РФ, оп. 18001, д. 532, л. 34, № в эл. архиве 136754).

Абрамов Петр Андреевич, 1924, Таштагольский р-н, призван Таштагольским РВК, гвардии красноармеец, пулеметчик, 220 гвардейский стрелковый полк, 79 гвардейская стрелковая дивизия, погиб в бою 21.07.1943, д. Голая Долина, Славянский р-н, Сталинская (ныне Донецкая) обл. (ЦАМО РФ, оп. 18001, д. 635, л. 58; архив Таштагольского РВК, д. 175, т. 1, л. 57, № в эл. архиве 136755).

Абрамович Владимир Филиппович, 1915, с. Мамонтово, Мамонтовский р-н, Алтайский край, призван в 1941 Таштагольским РВК, красноармеец, пропал без вести 03.1942 (ЦАМО РФ, оп. 977522, д. 230, л. 309, № в эл. архиве 136756).

Абрамовский Павел Васильевич, 1923, призван Таштагольским РВК, красноармеец, сабельник, 50 гвардейский кавалерийский полк, 13 гвардейская кавалерийская дивизия, погиб в бою 17.08.1943, д. Снопот, Спас-Деменский р-н, Смоленская (ныне Калужская) обл. (ЦАМО РФ, оп. 18001, д. 1045, л. 73 об., № в эл. архиве 136757).

Абросимов Александр Семенович, 1906, с. Шипицино, Венгеровский р-н, Новосибирская обл., призван Таштагольским РВК, красноармеец, пропал без вести 10.1941 (ЦАМО РФ, оп. 18002, д. 427, л. 128 об., № в эл. архиве 136758).

Абросимов Иван Филиппович, 1914, с. Енисейка, Марушинский р-н, Алтайский край, призван в 1942 Таштагольским РВК, красноармеец, стрелок, пропал без вести 04.1943 (ЦАМО РФ, оп. 977520, д. 72, л. 181, № в эл. архиве 136759).

Абсулеев Семен Егорович, 1924, Солтонский р-н, Алтайский край, призван Таштагольским РВК, красноармеец, стрелок, пропал без вести 03.1944 (ЦАМО РФ, оп. 997520, д. 670, л. 135, № в эл. архиве 136760).

Аверин Алексей Ильич, 1897, Аржанский р-н, Саратовская обл., призван в 1942 Таштагольским РВК, красноармеец, стрелок, пропал без вести 05.1943 (ЦАМО РФ, оп. 977521, д. 19, л. 144, № в эл. архиве 136761).

Аверин Петр Алексеевич, 1926, п. Ерсак, Таштагольский р-н, призван в 1943 Таштагольским РВК, красноармеец, стрелок, пропал без вести 06.1944 (ЦАМО РФ, оп. 977521, д. 19, л. 144, № в эл. архиве 136762).

Агайцев Константин Сергеевич, 1917, г. Бийск, Алтайский край, призван Таштагольским РВК, краснофлотец, стрелок, 56 отдельная бригада, 55 армия, погиб в бою 23.02.1943, Павловский р-н, Ленинградская обл. (ЦАМО РФ, оп. 18001, д. 740, л. 8, № в эл. архиве 136763).

Агапов Николай Иосифович, 1922, с. Измаил, Солтонский р-н, Алтайский край, призван в 1941 Таштагольским РВК, красноармеец, артиллерист, пропал без вести 08.1942 (ЦАМО РФ, оп. 977520, д. 72, л. 181, № в эл. архиве 136764).

Агафонов Михаил Николаевич, 1907, Таштагольский р-н, призван Таштагольским РВК, красноармеец, стрелок, 41 стрелковый полк, 84 стрелковая дивизия, погиб в бою 11.01.1942, с-з «Дубки», Старорусский р-н, Ленинградская (ныне Новгородская) обл. (ЦАМО РФ, оп. 818883 с., д. 450, л. 43, № в эл. архиве 136765).

Агеев Николай Михайлович, 1907, Новосибирская обл., призван в 1944 Таштагольским РВК, красноармеец, стрелок, пропал без вести 08.1944 (ЦАМО РФ, оп. 977520, д. 118, л. 72, № в эл. архиве 136766).

Адыяков Алексей Владимирович, 1918 (1920), Усть-Кабырзинский с/с, Таштагольский р-н, призван в 1939 Таштагольским РВК, стрелок, в/ч 92906, пропал без вести 03.1944 (ЦАМО РФ, оп. 977521, д. 315, л. 164; оп. 977520, д. 887, л. 15 об., № в эл. архиве 136767).

Адыяков Василий Павлович, 1903, Усть-Кабырзинский с/с, Таштагольский р-н, призван в 1943 Таштагольским РВК, красноармеец, пропал без вести 08.1943 (ЦАМО РФ, оп.

977522, д. 398, л. 241; архив Таштагольского РВК д. 175, т. 1, л. 124, № в эл. архиве 136768).

Адыяков Василий Савельевич, 1912, Таштагольский р-н, призван Таштагольским РВК, красноармеец, стрелок, 843 стрелковый полк, 238 стрелковая дивизия, 22 армия, погиб в бою 26.11.1942, д. Замошье, Бельский р-н (ЦАМО РФ, оп. 18001, д. 1387, л. 50 об., № в эл. архиве 136769).

Адыяков Григорий Романович, 1917, Таштагольский р-н, призван в 1941 Таштагольским РВК, красноармеец, стрелок, пропал без вести 03.1942 (ЦАМО РФ, оп. 977522, д. 245, л. 141, № в эл. архиве 136770).

Адыяков Дмитрий Егорович, 1922, Усть-Кабырзинский с/с, Таштагольский р-н, призван Таштагольским РВК, красноармеец, связист, 540 отдельная рота связи, умер от ран 10.02.1945, 599 отдельный медсанбат, похоронен с. Ноймюль, Германия (ЦАМО РФ, ф. 7755, оп. 1, д. 1, л. 34 об., доп. свед. 47 хран.; оп. 18003, д. 274, л. 231, № в эл. архиве 136771).

Адыяков Егор Васильевич, Таштагольский р-н, сержант, пропал без вести 30.07.1943, д. Хатетово, Орловская обл. (архив Таштагольского РВК, д. 175, т. 1, л. 25, № в эл. архиве 136772).

Адыяков Егор Михайлович, 1925, Таштагольский р-н, призван в 1944 Таштагольским РВК, красноармеец, стрелок, пропал без вести 02.1945 (ЦАМО РФ, оп. 977521, д. 118, л. 72 об., № в эл. архиве 136773).

Адыяков Илья Агапович, 1900, с. Кабырза, Таштагольский р-н, призван в 1941 Таштагольским РВК, красноармеец, стрелок, пропал без вести 03.1942 (ЦАМО РФ, оп. 977523, д. 392, л. 215; архив Таштагольского РВК, д. 175, т. 1, л. 132, № в эл. архиве 136774).

Адыяков Константин Григорьевич, Таштагольский р-н, призван в 1941 Таштагольским РВК, красноармеец, стрелок, пропал без вести 12.1942 (ЦАМО РФ, оп. 977521, д. 574, л. 8 об., № в эл. архиве 136775).

Адыяков Корней Константинович, 1907, Усть-Кабырзинский с/с, Таштагольский р-н, призван в 1943 Таштагольским РВК, красноармеец, стрелок, пропал без вести 12.1943 (ЦАМО РФ, оп. 977521, д. 161, л. 73, № в эл. архиве 136776).

Адыяков Корней Николаевич, 1919, Таштагольский р-н, призван Таштагольским РВК, красноармеец, стрелок, 843 стрелковый полк, 238 стрелковая дивизия, 22 армия, погиб в бою 25.11.1942, д. Замошье, Бельский р-н (ЦАМО РФ, оп. 18001, д. 1387, л. 50 об., № в эл. архиве 136777).

Адыяков Кузьма Самойлович, 1923, с. Усть-Кабырза, Таштагольский р-н, призван в 1942 Таштагольским РВК, красноармеец, стрелок, пропал без вести 12.1943 (ЦАМО РФ, оп. 977521, д. 161, л. 72 об., № в эл. архиве 136778).

Адыяков Михаил Николаевич, 1925, Усть-Кабырзинский с/с, Таштагольский р-н, призван в 1941 Таштагольским РВК, младший сержант, минометчик, пропал без вести 05.1943 (ЦАМО РФ, оп. 977522, д. 245, л. 141, № в эл. архиве 136779).

Адыяков Михаил Савельевич, 1920, Таштагольский р-н, призван Таштагольским РВК, красноармеец, стрелок, пропал без вести 04.1942 (ЦАМО РФ, оп. 977521, д. 479, л. 186 об.; архив Таштагольского РВК, д. 175, т. 1, л. 35, № в эл. архиве 136780).

Адыяков Павел Матвеевич, Таштагольский р-н, гвардии красноармеец, погиб 08.08.1943, д. Кошелики, Спас-Деменский р-н, Смоленская обл. (архив Таштагольского РВК д. 175, т. 1, л. 27, № в эл. архиве 136781).

Адыяков Павел Николаевич, д. Кабырза, Таштагольский р-н, призван Таштагольским РВК, красноармеец, командир отделения, 64 гвардейский стрелковый полк, 21 гвардейская стрелковая дивизия, погиб в бою 02.07.1944, 492 отдельный медсанбат, д. Позняка, Полоцкий р-н, Витебская обл. (ЦАМО РФ, оп. 1, д. 1, л. 1, № в эл. архиве 136782).

Адыяков Семен Савельевич, 1913, Таштагольский р-н, призван в 1941 Таштагольским РВК, красноармеец, стрелок, пропал без вести 02.1944 (ЦАМО РФ, оп. 977521, д. 574, л. 8, № в эл. архиве 136783).

Адьянов Егор Николаевич, д. Бобровка, Солтонский р-н, Алтайский край, красноармеец, погиб 22.01.1944, д. Виши, Домановичский р-н, Полесская (ныне Гомельская) обл., БССР (архив Таштагольского РВК, д. 175, т. 1, л. 50, № в эл. архиве 136784).

Ажанов Федор Назарович, 1901, Таштагольский р-н, призван Таштагольским РВК, красноармеец, стрелок, 216 стрелковый полк, умер от ран 04.02.1943, 3257 эвакогоспиталь, г. Камыши, Сталинградская (ныне Волгоградская) обл. (ЦАМО РФ, оп. 18001, д. 1401, л. 90, № в эл. архиве 136785).

Ажихашев Егор Иванович, 1924, Таштагольский р-н, призван в 1943 Таштагольским РВК, красноармеец, стрелок, пропал без вести 12.1943 (ЦАМО РФ, оп. 977521, д. 118, л. 72 об., № в эл. архиве 136786).

Азанов Корнил Иванович, 1907, с. Николаевская, Алтайский край, призван Таштагольским РВК, красноармеец, санинструктор, пропал без вести 10.1941 (ЦАМО РФ, оп. 18004, д. 887, л. 158, № в эл. архиве 136787).

Азанов Максим Макарович, 1904, г. Погорелово, Анатинский с/с, Уральская обл., призван Таштагольским РВК, красноармеец, стрелок, 263 стрелковая дивизия, пропал без вести 08.04.1943 (ЦАМО РФ, оп. 18001, д. 150, л. 151, № в эл. архиве 136788).

Азанов Петр Иванович, 1905, с. Никольское, Старобардинский р-н, Алтайский край, призван Таштагольским РВК, красноармеец, стрелок, 405 стрелковый полк, 258 стрелковая дивизия, умер от ран 16.08.1943, похоронен ст. Святогорская, возле дома отдыха «Тяжпром» (ЦАМО РФ, оп. 18001, д. 11, л. 191 об., № в эл. архиве 136789).

Акимов Василий Сергеевич, 1921, с. Кондома, Кондомский с/с, Таштагольский р-н, призван в 1941 Таштагольским РВК, красноармеец, пропал без вести 03.1942 (ЦАМО РФ, оп. 977522, д. 431, л. 57; архив Таштагольского РВК, д. 175, т. 1, л. 127, № в эл. архиве 136790).

Акимов Марк Петрович, 1923, Грязнухинский р-н, Алтайский край, призван в 1942 Таштагольским РВК, красноармеец, стрелок, пропал без вести 26.08.1942 (ЦАМО РФ, оп. 977521, д. 118, л. 72, № в эл. архиве 136791).

Акимов Сергей Николаевич, Кондомский с/с, Таштагольский р-н, красноармеец, погиб 16.03.1942, д. Шала, Ленинградская обл. (архив Таштагольского РВК, д. 157, т. 1, л. 72, № в эл. архиве 136792).

Акимов Яков Федорович, 1921 (1929), Солтонский р-н, Алтайский край, призван Таштагольским РВК, красноармеец, пулеметчик, пропал без вести 10.1941 (ЦАМО РФ, оп. 977520, д. 244, л. 278 об.; д. 41, л. 264, № в эл. архиве 136793).

Акишин Дмитрий Иванович, 1920, с. Красное, Кемеровская обл., красноармеец, погиб в бою 27.04.1944, с. Ставск, Волынская обл.

(архив Таштагольского РВК, д. 175, т. 1, л. 98, № в эл. архиве 136794).

Акишин Павел Евдокимович, 1914, с. Каны, Алтайский край, старшина, погиб 07.03.1943, д. Брянцево, Курская обл. (архив Таштагольского РВК, д. 175, т. 1, л. 5, № в эл. архиве 136795).

Аксенов Александр Петрович, 1925, Таштагольский р-н, призван Таштагольским РВК, красноармеец, помощник наводчика, старший пулеметчик, 23 Глуховская танковая бригада, 9 танковый корпус, погиб в бою 23.10.1943, 600 м вост. д. Уборок, Лоевский р-н, Гомельская обл. (ЦАМО РФ, оп. 18001, д. 1221, л. 259, № в эл. архиве 136796).

Аксенов Иван Иосифович, 1923, Городецкий р-н, Вологодская обл., призван Таштагольским РВК, младший лейтенант, командир взвода автоматчиков, 92 гвардейский стрелковый полк, погиб в бою 15.10.1943, с. Ивашевка, Днепропетровский р-н, Днепропетровская обл., УССР (ЦАМО РФ, оп. 11458, д. 146, л. 143, № в эл. архиве 136797).

Аксенов Павел Петрович, 1911, Солтонский р-н, Алтайский край, призван Таштагольским РВК, красноармеец, стрелок, пропал без вести 11.1944 (ЦАМО РФ, оп. 977520, д. 670, л. 135, № в эл. архиве 136798).

Аксенов Симон Иосифович, 1923, Городецкий р-н, Вологодская обл., призван Таштагольским РВК, младший лейтенант, командир взвода автоматчиков, 92 гвардейский стрелковый полк, 28 гвардейская Харьковская стрелковая дивизия, пропал без вести 15.10.1943, р-н с. Ивашевка, Верхнедвинский р-н, Днепропетровская обл. (ЦАМО РФ, оп. 11458, д. 146, л. 143, № в эл. архиве 136799).

Актелов Пантелей Константинович, 1925, Солтонский р-н, Алтайский край, призван Таштагольским РВК, младший лейтенант, командир взвода, пропал без вести в 1944 (ЦАМО РФ, оп. 18004, д. 546, л. 46; т.а. редколлегии Всекузбасской Книги памяти, д. 5, л. 208, № в эл. архиве 136800).

Актелов Филипп Константинович, 1916, Карагольский с/с, Таштагольский р-н, призван Таштагольским РВК, красноармеец, стрелок, пропал без вести (ЦАМО РФ, оп. 18004, д. 546, л. 46, № в эл. архиве 136801).

Акулов Влас Ульянович, г. Новосибирск, красноармеец, погиб, д. Водосье, Чудовский р-н, Ленинградская обл. (архив Таштагольского РВК, д. 175, т. 1, л. 69, № в эл. архиве 136802).

Акулов Иван Никитич, 1912, Новосибирская обл., призван Таштагольским РВК, красноармеец, стрелок, 951 стрелковый полк, 265 стрелковая дивизия, погиб в бою 16.09.1942, р-н пос. 1-й Эстонский (ЦАМО РФ, оп. 818883 с., д. 471, л. 23, № в эл. архиве 136803).

Акулов Иван Сергеевич, Еловский р-н, Молотовская (ныне Пермская) обл., старший сержант, погиб 19.01.1945, м. Осдедемен, Восточная Пруссия (архив Таштагольского РВК, д. 157, т. 1, л. 42, № в эл. архиве 136804).

Акулов Леонтий Артемьевич, красноармеец, пулеметчик, погиб в бою 01.08.1944, оз. Киским-Кириярви, с/с Ягляярви, р-н Суоярви, КФССР (архив Таштагольского РВК, д. 175, т. 1, л. 59, № в эл. архиве 136805).

Акулов Логин Павлович, 1910, Колпашевский р-н, Томская обл., призван Таштагольским РВК, красноармеец, стрелок, погиб в плену 18.03.1942 (ЦАМО РФ, оп. 977520, д. 41, л. 264; д. 579, л. 158, № в эл. архиве 136806).

Акулов Осип Павлович, 1912, Барабинский р-н, Новосибирская обл., призван Таштагольским РВК, красноармеец, стрелок, 1018 стрелковый полк, п/п 604, пропал без вести 10.1941 (ЦАМО РФ, оп. 977520, д. 964, л. 162, № в эл. архиве 136807).

Акулов Осип Павлович, 1914, с. Дорма, Чаинский р-н, Томская обл., призван в 1941 Таштагольским РВК, красноармеец, пропал без вести 01.1944 (ЦАМО РФ, оп. 977521, д. 69, л. 161, № в эл. архиве 136808).

Акулов Пантелей Константинович, 1925, Солтонский р-н, Алтайский край, красноармеец, пропал без вести 11.1943 (архив Таштагольского РВК, д. 175, т. 1, л. 13, № в эл. архиве 136809).

Акулов Петр Артемьевич, 1905, Солтонский р-н, Алтайский край, призван Таштагольским РВК, красноармеец, стрелок, 338 стрелковая дивизия, погиб в бою 24.02.1945, 200 м юго-зап. м. Варген, Восточная Пруссия (ЦАМО РФ, оп. 18003, д. 313, л. 234, № в эл. архиве 136810).

Акулов Петр Никитич, 1916, с. Дубровка, Еловский р-н, Молотовская (ныне Пермская) обл., призван Таштагольским РВК, младший лейтенант, командир СУ-76, 953 ЛСАП, 65 Коневский стрелковый корпус, погиб в бою 26.03.1945, южн. окр. Шален, Кенигсбергский округ, Восточная Пруссия (ЦАМО РФ, оп. 11458, д. 785, л. 206, № в эл. архиве 136811).

Акулов Фадей Нестерович, 1923, Таштагольский р-н, призван Таштагольским РВК, красноармеец, связист, 73 гвардейский стрелковый полк, 25 гвардейская стрелковая дивизия, погиб в бою 19.12.1942, юго-вост. д. Селявное, Давыдовский р-н, Воронежская обл. (ЦАМО РФ, оп. 18001, д. 726, л. 158, № в эл. архиве 136812).

Акулов Филарет Алексеевич, 1906, Солтонский р-н, Алтайский край, призван Таштагольским РВК, красноармеец, стрелок, 5 рота, 129 стрелковый полк, пропал без вести 12.1941 (ЦАМО РФ, оп. 977520, д. 344, л. 101; д. 41, л. 264, № в эл. архиве 136813).

Акуляков Дмитрий Иванович, 1916, с. Бородино, Мысковский р-н, Кемеровская обл., призван Таштагольским РВК, красноармеец, стрелок, пропал без вести 04.1942 (ЦАМО РФ, оп. 977520, д. 1006, л. 112, № в эл. архиве 136814).

Акуляков Никифор Дмитриевич, с. Бородино, Мысковский р-н, Кемеровская обл., призван Таштагольским РВК, красноармеец, стрелок, пропал без вести (ЦАМО РФ, оп. 977520, д. 561, л. 178, № в эл. архиве 136815).

Акуляков Степан Федорович, 1923, с. Бородино, Мысковский р-н, Кемеровская обл., призван в 1942 Таштагольским РВК, красноармеец, п/п 25778, пропал без вести 09.1944 (ЦАМО РФ, оп. 977524, д. 11, л. 403, № в эл. архиве 136816).

Акушаков Александр Матвеевич, д. Улус, Мысковский р-н, Кемеровская обл., призван в 1941 Таштагольским РВК, гвардии красноармеец, погиб 21.08.1943, 50 м вост. с-за «Ударник», Сумская обл., УССР (архив Таштагольского РВК, д. 175, т. 1, л. 22; ЦАМО РФ, оп. 977522, д. 245, л. 141, № в эл. архиве 136817).

Акушаков Степан Дмитриевич, 1897, п. Усть-Анзас, Кемеровская обл., призван Таштагольским РВК, красноармеец, стрелок, 112 ЗСИ, 26 армия, умер от ран 24.05.1943, 1425 эвакогоспиталь, г. Кемь, КФССР (ЦАМО РФ, оп. 18001, д. 102, л. 158, № в эл. архиве 136818).

Акушаков Федор Васильевич, 1902, Таштагольский р-н, призван Таштагольским РВК, радист, 350 ЛАП, погиб в бою 14.04.1945, м. Херцерхор, Германия (ЦАМО РФ, оп. 18003, д. 667, л. 273, № в эл. архиве 136819).

Акушаков Федор Михайлович, Усть-Кезесский с/с, Таштагольский р-н, младший сержант, погиб 13.08.1944,

800 м сев.-зап. д. Филипповичи, Брянский р-н, Белостокская обл. (архив Таштагольского РВК, д. 175, т. 1, л. 61, № в эл. архиве 136820).

Акчеев Дмитрий Семенович, Азнышевский с/с, Таштагольский р-н, красноармеец, п/п 1853, погиб в бою 09.09.1942, д. Салюфаловка, Гродненский р-н, Сталинградская (ныне Волгоградская) обл. (архив Таштагольского РВК, д. 175, т. 1, л. 80, № в эл. архиве 136821).

Акчелов Михей Самойлович, Тугунский с/с, Таштагольский р-н, красноармеец, погиб 01.10.1942, зап. д. Ломово, Землянский р-н, Воронежская обл. (архив Таштагольского РВК, д. 175, т. 1, л. 74, № в эл. архиве 136822).

Алапов Александр Ипатович, 1901, Таштагольский р-н, красноармеец, 457 стрелковый полк, погиб в бою 30.11.1942, сев. д. Карпово, Ленинградская обл. (архив Таштагольского РВК, д. 175, т. 1, л. 110, № в эл. архиве 136823).

Александров Анатолий Александрович, 1926, прииск «Спасск», Таштагольский р-н, призван Таштагольским РВК, гвардии красноармеец, стрелок, 90 гвардейский стрелковый полк, погиб в бою 16.07.1944, похоронен брат. мог., ст. Исталсна, Лудзинский уезд, ЛатвССР (ЦАМО РФ, оп. 18002, д. 702, л. 76 об., № в эл. архиве 136824).

Александров Илья Данилович, 1913, г. Бийск, Алтайский край, красноармеец, пропал без вести 02.1943 (архив Таштагольского РВК, д. 175, т. 1, л. 130, № в эл. архиве 136825).

Александров Шарафулла Д., 1920, Нижняя колония, г. Сталинск (ныне г. Новокузнецк), призван Таштагольским РВК, красноармеец, стрелок, 140 гвардейский стрелковый полк, 47 гвардейская стрелковая дивизия, погиб в бою 01.02.1944, х. Сорочино, Софиевский р-н, Днепропетровская обл. (ЦАМО РФ, оп. 18002, д. 187, л. 48, № в эл. архиве 136826).

Алексанов Александр Григорьевич, 1925, Таштагольский р-н, призван Таштагольским РВК, гвардии сержант, пулеметчик, гвардейская танковая бригада, погиб в бою 17.01.1945, г. Сохачев, Польша (ЦАМО РФ, оп. 18003, д. 235, л. 43, № в эл. архиве 136827).

Алексеев Иван Иванович, д. Чулеш, Кызыл-Шорский с/с, Таштагольский р-н, призван Таштагольским РВК, красноармеец, стрелок, 140 стрелковый полк, 182 стрелковая дивизия, погиб в бою 01.08.1942, 0.5 км сев.-зап. д. Загоска, Старорусский р-н, Ленинградская (ныне Новгородская) обл. (ЦАМО РФ, оп. 818883 с., д. 320, л. 180, № в эл. архиве 136828).

Алексеев Иван Павлович, 1913, г. Томск, красноармеец, пропал без вести 11.1943 (архив Таштагольского РВК, д. 175, т. 1, л. 15, № в эл. архиве 136829).

Алексеев Николай Петрович, 1910, Турочакский р-н, Алтайский край, призван в 1941 Таштагольским РВК, красноармеец, стрелок, пропал без вести 12 (11).1941 (ЦАМО РФ, оп. 977521, д. 118, л. 71 об., № в эл. архиве 136830).

Алексеенко Андрей Максимович, 1922, с. Кораблево, Шумякинский р-н, Смоленская обл., пропал без вести 11.1941 (архив Таштагольского РВК, д. 175, т. 1, л. 10, № в эл. архиве 136831).

Алексеенко Евдоким Максимович, 1919, Кондомский с/с, Таштагольский р-н, призван в 1940 Таштагольским РВК, красноармеец, пропал без вести 11.1941 (ЦАМО РФ, оп. 977523, д. 347, л. 189; архив Таштагольского РВК, д. 175, т. 1, л. 10, № в эл. архиве 136832).

Амелькин Илья Николаевич, 1926, д. Урунск, Калманский р-н, Алтайский край, призван Таштагольским РВК, гвардии красноармеец, стрелок, 96 гвардейский стрелковый полк, 30 гвардейская стрелковая дивизия, погиб в бою 18.07.1944, д. Березовка, Лютинский уезд, Цибловская волость (ЦАМО РФ, оп. 18002, д. 611, л. 218 об., № в эл. архиве 136833).

Амелькин Михаил Прокопьевич, Кызыл-Шорский с/с, Таштагольский р-н, призван Таштагольским РВК, красноармеец, 129 отдельная стрелковая бригада, отдельная артиллерийская дивизия, погиб в бою 29.01.1943, д. Глазово, Воронежская обл. (ЦАМО РФ, оп. 18001, д. 840, л. 25, № в эл. архиве 136834).

Амзараков Игнатий Михеевич, 1920, Таштагольский р-н, призван в 1941 Таштагольским РВК, красноармеец, стрелок, пропал без вести 04.1943 (ЦАМО РФ, оп. 977521, д. 734, л. 299 об., № в эл. архиве 136835).

Амзараков Макар Алексеевич, 1923, п. Суенгол, Кызыл-Шорский с/с, красноармеец, пропал без вести 04.1943 (архив Таштагольского РВК, д. 175, т. 1, л. 88, № в эл. архиве 136836).

Амзараков Макар Осипович, 1905, Таштагольский р-н, призван Таштагольским РВК, красноармеец, стрелок, 8 мотострелковая бригада, 9 ТБКК, погиб в бою 27.06.1944, д. Титовка, Бобруйский р-н, Могилевская обл. (ЦАМО РФ, оп. 18002, д. 907, л. 140, № в эл. архиве 136837).

Амзараков Николай Константинович, 1915, д. Покров, Таштагольский р-н, призван Таштагольским РВК, сержант, снайпер, 325 стрелковый полк, 14 стрелковая дивизия, погиб в бою 11.10.1944, Мурманская обл. (ЦАМО РФ, оп. 18002, д. 116, л. 134, № в эл. архиве 136838).

Амзараков Савелий Ильич, 1901, Таштагольский р-н, призван Таштагольским РВК, красноармеец, стрелок, 546 стрелковый полк, 191 Краснознаменная стрелковая дивизия, пропал без вести 06.09.1942, д. Синявино, Мгинский р-н, Ленинградская обл. (ЦАМО РФ, оп. 818883 с., д. 336, л. 158, № в эл. архиве 136839).

Амзараков Сергей Михеевич, 1912, Каларский с/с, Таштагольский р-н, призван Таштагольским РВК, красноармеец, разведчик, 39 стрелковый полк, 4 Бежицкая стрелковая дивизия, погиб в бою 23.07.1944, д. Струпин Мал, Холмский уезд, Люблинская губерния (ЦАМО РФ, оп. 18002, д. 658, л. 128 об., № в эл. архиве 136840).

Амзоров Евграф Васильевич, 1895, п. Усть-Анзас, Таштагольский р-н, призван Таштагольским РВК, красноармеец, стрелок, 1116 стрелковый полк, 333 стрелковая дивизия, пропал без вести 18.08.1943 (ЦАМО РФ, оп. 18002, д. 330, л. 15, № в эл. архиве 136841).

Амзоров Федор Прокопьевич, 1908, с. Чувашка, Чувашский с/с, Мысковский р-н, Кемеровская обл., призван Таштагольским РВК, красноармеец, стрелок, пропал без вести 11.1942 (ЦАМО РФ, оп. 18004, д. 777, л. 70; оп. 977520, д. 1006, л. 112, № в эл. архиве 136842).

Ананин Анатолий Павлович, 1911, с. Чумыш, Таштагольский р-н, призван Таштагольским РВК, красноармеец, стрелок, 171 стрелковый полк, 182 стрелковая дивизия, погиб в бою 20.02.1944, д. Березовка, Старорусский р-н, Ленинградская (ныне Новгородская) обл. (ЦАМО РФ, оп. 18001, д. 1001, л. 15; оп. 18002, д. 95, л. 104, № в эл. архиве 136843).

Ананченко Афанасий Арсентьевич, 1915, п. Случайный, Ельцовский р-н, Алтайский край, призван Таштаголь-

ским РВК, гвардии младший лейтенант, командир стрелкового взвода, 52 гвардейский стрелковый полк, 17 гвардейская Духовщинская стрелковая дивизия, погиб в бою 02.03.1944, д. Скиндеровка, Витебский р-н, Витебская обл. (ЦАМО РФ, оп. 11458, д. 457, л. 181, № в эл. архиве 136844).

Ананьев Василий Данилович, Новосибирская обл., красноармеец, погиб в бою 19.11.1941 (архив Таштагольского РВК, д. 175, т. 1, л. 81, № в эл. архиве 136845).

Ананьев Егор Михайлович, 1904, г. Сталинск (ныне г. Новокузнецк), Кемеровская обл., призван в 1941 Таштагольским РВК, красноармеец, стрелок, пропал без вести 12.1941 (ЦАМО РФ, оп. 977521, д. 118, л. 72, № в эл. архиве 136846).

Андичеков Алексей Иванович, 1899, Солтонский р-н, Алтайский край, призван Таштагольским РВК, красноармеец, стрелок, пропал без вести 12.1941 (ЦАМО РФ, оп. 977520, д. 964, л. 161, № в эл. архиве 136847).

Андраханов Иван Степанович, 1922, прииск Когора, Таштагольский р-н, призван Таштагольским РВК, сержант, командир отделения, 2 стрелковый батальон, 7 ООСП, 204 стрелковая дивизия, погиб в бою 17.07.1943, Ивнянский р-н, Курская обл. (ЦАМО РФ, оп. 18001, д. 671, л. 127 об., № в эл. архиве 136848).

Андреев Алексей Артемович, 1926, д. С. Маклаус, Куйбышевская обл., призван Таштагольским РВК, сержант, командир отделения, пропал без вести 22.08.1944 (ЦАМО РФ, оп. 18004, д. 887, л. 158; оп. 977520, д. 114, л. 218; архив Таштагольского РВК, д. 175, т. 1, л. 4, № в эл. архиве 136849).

Андреев Василий Иванович, д. Коломна, Поддорский р-н, красноармеец, погиб 09.12.1941, д. Хотино, Ленинградская обл. (архив Таштагольского РВК, д. 175, т. 1, л. 99, № в эл. архиве 136850).

Андреев Георгий Терентьевич, с. Новиково, Бийский р-н, Алтайский край, красноармеец, пропал без вести 05.12.1942, д. Мотюг, Нелидовский р-н, Калининская обл. (архив Таштагольского РВК, д. 175, т. 1, л. 9, № в эл. архиве 136851).

Андреев Николай Павлович, 1921, Марушинский р-н, Алтайский край, призван Таштагольским РВК, гвардии сержант, командир орудия, 40 гвардейский стрелковый полк, 11 гвардейская стрелковая дивизия, 11 гвардейская армия, погиб в бою 13.12.1943, 0, 4 км юго-зап. д. Крицки, Межевский р-н, Витебская обл. (ЦАМО РФ, оп. 18002, д. 35, л. 160 об.; архив Таштагольского РВК, д. 175, т. 1, л. 49, № в эл. архиве 136852).

Андреев Петр Яковлевич, 1925, Марушинский р-н, Алтайский край, призван Таштагольским РВК, красноармеец, стрелок, 359 стрелковая дивизия, погиб в бою 09.02.1944, м. Виноград, Лисичанский р-н, Киевская обл. (ЦАМО РФ, оп. 18002, д. 181, л. 205, № в эл. архиве 136853).

Андреев Федор Андреевич, 1910, Козловский с/с, Паричский р-н, Полесская (ныне Гомельская) обл., БССР, призван в 1941 Таштагольским РВК, старший лейтенант, комбат, начальник разведки, 321 артиллерийский полк, 91 стрелковая дивизия, пропал без вести 09 (12).1941 (архив Кемеровского ОВК, д. 68, т. 1, 1946, л. 434, № в эл. архиве 136854).

Андреев Яков Александрович, 1906, г. Бийск, Алтайский край, призван Таштагольским РВК, сержант, командир отделения, 771 стрелковый полк, 137 стрелковая дивизия, умер от ран 30.07.1943, д. Глебово, Свердловский р-н, Орловская обл. (ЦАМО РФ, оп. 18001, д. 579, л. 147, № в эл. архиве 136855).

Андреев Яков Владимирович, 1910, д. Карасево, Солтонский р-н, Алтайский край, призван Таштагольским РВК, старший сержант, командир отделения, 456 стрелковый полк, 109 стрелковая дивизия, погиб в бою 03.10.1944, похоронен г. Хаапсалу, ЭССР (ЦАМО РФ, оп. 18003, д. 300, л. 127, № в эл. архиве 136856).

Андрюшин Роман Ермолаевич, 1908, г. Гомель, БССР, призван Таштагольским РВК, красноармеец, десантник-парашютист, пропал без вести 10.1941 (ЦАМО РФ, оп. 18004, д. 887, л. 158, № в эл. архиве 136857).

Андрющенко Петр Федорович, 1908, призван Таштагольским РВК, лейтенант, повозочный, умер от ран 21.06.1942, 8 отдельный медсанбат, 179 стрелковая дивизия, похоронен р-н школы, д. Авдеево, Пригородный с/с, Бельский р-н, Смоленская обл. (ЦАМО РФ, ф. 4033, оп. 1, д. 6, л. 38, доп. свед. 47 хран.; архив Таштагольского РВК, д. 175, т. 1, л. 71, № в эл. архиве 136858).

Анисимов Алексей Тихонович, 1915, Чкаловская обл., красноармеец, артиллерист, погиб в бою 16.10.1941 (архив Таштагольского РВК, д. 175, т. 1, л. 17, № в эл. архиве 136859).

Анисимов Анатолий Леонтьевич, 1925, Ельцовский с/с, Тогульский р-н, Алтайский край, призван Таштагольским РВК, гвардии младший лейтенант, командир взвода, 19 гвардейская Руднянская стрелковая дивизия, погиб в бою 17.10.1944, похоронен воин. кладб. 118, г. Семилуки, Восточная Пруссия (ЦАМО РФ, оп. 11458, д. 439, л. 397, № в эл. архиве 136860).

Анисимов Андрей Ильич, 1915, д. Н. Александровка, Таштагольский р-н, призван Таштагольским РВК, сержант, командир отделения, 232 стрелковая дивизия, в/ч 499, погиб в бою 01.11.1943, похоронен брат. мог., лев. берег р. Днепр, Киевская обл. (ЦАМО РФ, оп. 18001, д. 1235, л. 106; архив Таштагольского РВК, д. 175, т. 1, л. 47, № в эл. архиве 136861).

Анисимов Василий Кириллович, с. Ельцовка, Ельцовский р-н, Алтайский край, младший сержант, погиб 23.05.1942, 500 м юго-зап. с. Перещельной, Кагановский р-н, Ворошиловградская обл. (архив Таштагольского РВК, д. 175, т. 1, л. 125, № в эл. архиве 136862).

Анисимов Леонид Леонтьевич, 1921, с. Ивановка, Тогульский р-н, Алтайский край, призван в 1940 Таштагольским РВК, красноармеец, стрелок, пропал без вести 08.1943 (ЦАМО РФ, оп. 977520, д. 72, л. 181; архив Таштагольского РВК, д. 175, т. 1, л. 117, № в эл. архиве 136863).

Анисимов Филимон Данилович, 1925, Спасский с/с, Таштагольский р-н, призван Таштагольским РВК, красноармеец, стрелок, 82 Ярцевская стрелковая дивизия, погиб в бою 30.01.1944, 500 м сев-зап. д. Чистая Лужа, Домановичский р-н, Полесская (ныне Гомельская) обл., БССР (ЦАМО РФ, оп. 18002, д. 137, л. 118, № в эл. архиве 136864).

Анисимов Филипп Гаврилович, 1916, призван Таштагольским РВК, красноармеец, 223 стрелковая дивизия, пропал без вести в 1941 (ЦАМО РФ, оп. 818883 с., д. 1496, л. 16, № в эл. архиве 136865).

Анкудинов Иван Васильевич, 1907, Старобардинский р-н, Алтайский край, призван в 1941 Таштагольским РВК, гвардии красноармеец, стрелок, 61 гвардейский стрелковый полк, пропал без вести 02.1943, Калининская обл. (ЦАМО РФ, оп. 977521, д. 161, л. 72; архив Таштагольского РВК, д. 175,

т. 1, л. 122, № в эл. архиве 136866).

Аносов Иван Исакович, 1926, д. Симовка, Грязнухинский р-н, Алтайский край, призван Таштагольским РВК, красноармеец, минометчик, 256 гвардейский стрелковый полк, 56 гвардейская стрелковая дивизия, погиб в бою 20.09.1944, д. Рунчи, Мадонский уезд, ЛатвССР (ЦАМО РФ, оп. 18002, д. 1250, л. 40, № в эл. архиве 136867).

Анохин Григорий Максимович, умер от болезни 20.01.1945, похоронен польское кладб. Побимно, воин. площадка, ряд 3, мог. 3, г. Жешува (архив Таштагольского РВК, д. 175, т. 1, л. 53, № в эл. архиве 136868).

Анохин Михаил Григорьевич, 1898, с. Ненинка, Солтонский р-н, Алтайский край, красноармеец, пропал без вести 13.08.1942 (архив Таштагольского РВК, д. 175, т. 1, л. 97, № в эл. архиве 136869).

Ансуфьев Александр Михайлович, 1903, Барабинский с/с, Новосибирская обл., погиб в бою 23.10.1941, ст. Бонково, Калининская обл. (архив Таштагольского РВК, д. 175, т. 1, л. 3, № в эл. архиве 136870).

Антамеин Семен Иванович, 1901, г. Тамбов, призван Таштагольским РВК, красноармеец, стрелок, пропал без вести 09.1942 (ЦАМО РФ, оп. 977520, д. 427, л. 160, № в эл. архиве 136871).

Антипин Евстафий Абрамович, 1898, Большеусинский р-н, Молотовская (ныне Пермская) обл., призван Таштагольским РВК, красноармеец, стрелок, пропал без вести 04.1942 (ЦАМО РФ, оп. 977520, д. 344, л. 101 об.; д. 72, л. 181, № в эл. архиве 136872).

Антонов Михаил Пигасьевич, 1925, г. Новосибирск, красноармеец, пропал без вести 17.02.1945 (архив Таштагольского РВК, д. 175, т. 1, л. 93, № в эл. архиве 136873).

Антоновский Павел Иванович, 1899, с. Бугунай, Рыбинский р-н, Красноярский край, призван Таштагольским РВК, красноармеец, 20 гвардейский стрелковый полк, умер от ран 10.04.1942, 65 отдельный медсанбат, похоронен мог. 1, 1 км зап. д. Сушево, Залучский р-н, Ленинградская обл. (ЦАМО РФ, ф. 4072, оп. 1, д. 6, л. 3, доп. свед. 47 хран., № в эл. архиве 136874).

Антошкин Николай Петрович, 1907, Кондомский с/с, Таштагольский р-н, красноармеец, стрелок, погиб в бою 07.09.1942, д. Синявино, Мгинский р-н, Ленинградская обл. (архив Таштагольского РВК, д. 175, т. 1, л. 79, № в эл. архиве 136875).

Антошкин Серафим Яковлевич, 1902, г. Ишим, призван в 1941 Таштагольским РВК, красноармеец, стрелок, пропал без вести 01.1942 (ЦАМО РФ, оп. 977520, д. 72, л. 181, № в эл. архиве 136876).

Антропов Николай Игнатьевич, 1907, Таштагольский р-н, призван Таштагольским РВК, красноармеец, стрелок, 55 гвардейский стрелковый полк, 20 гвардейская стрелковая дивизия, погиб в бою 08.08.1942, 500 м вост. д. Лесниченко, Зубцовский р-н, Калининская обл. (ЦАМО РФ, оп. 818883 с., д. 304, л. 149, № в эл. архиве 136877).

Антропов Петр Иванович, 1907, Солтонский р-н, Алтайский край, призван в 1941 Таштагольским РВК, красноармеец, стрелок, пропал без вести 07.1942 (ЦАМО РФ, оп. 977521, д. 118, л. 72 об., № в эл. архиве 136878).

Антургалиев Николай Васильевич, 1916, д. Бутургашев, Усть-Анзасский с/с, Таштагольский р-н, младший лейтенант, 218 стрелковый полк, умер от ран 15.11.1943, 483 отдельный медсанбат, похоронен д. Абрамовка, Лоевский р-н, Гомельская обл. (ЦАМО РФ, ф. 4278, оп. 1, д. 2, л. 43, доп. свед. 47 хран., № в эл. архиве 136879).

Ануфриев Михаил Иванович, 1915, Солтонский край, Алтайский край, призван Таштагольским РВК, красноармеец, наводчик, 5 отдельная мотомеханизированная бригада, пропал без вести 14.01.1943, х. Болотово, Ростовская обл. (ЦАМО РФ, оп. 18001, д. 1071, л. 77, № в эл. архиве 136880).

Анферов Михаил Самойлович, 1906, Турочакский р-н, Алтайский край, призван в 1941 Таштагольским РВК, красноармеец, снайпер, пропал без вести в 1942 (ЦАМО РФ, оп. 977520, д. 761, л. 27, № в эл. архиве 136881).

Анчелов Дмитрий Степанович, 1922, Солтонский р-н, Алтайский край, призван в 1942 Таштагольским РВК, красноармеец, стрелок, пропал без вести 12.1943 (ЦАМО РФ, оп. 977521, д. 236, л. 5 об., № в эл. архиве 136882).

Анчугов Григорий Михайлович, 1918, г. Камень, Алтайский край, призван Таштагольским РВК, красноармеец, в/ч 449 «П», пропал без вести 11.1941 (ЦАМО РФ, оп. 977520, д. 935, л. 55, № в эл. архиве 136883).

Анчутин Евстафий Абрамович, 1898, д. Кузятка, Молотовская (ныне Пермская) обл., призван в 1942 Таштагольским РВК, красноармеец, стрелок, пропал без вести 05.1942 (ЦАМО РФ, оп. 977520, д. 72, л. 181, № в эл. архиве 136884).

Апонькин Алексей Степанович, 1902, п. Усть-Анзас, Таштагольский р-н, призван Таштагольским РВК, старший лейтенант, командир батальона, 1 батальон, 322 Житомирская стрелковая дивизия, умер от ран 06.01.1944, похоронен с. Б. Казары, Дзержинский р-н, Житомирская обл. (ЦАМО РФ, оп. 11458, д. 282, л. 210, № в эл. архиве 136885).

Апонькин Гаврил Степанович, 1916, Мысковский р-н, Кемеровская обл., призван Таштагольским РВК, младший политрук, 3 рота, 1 ОСБ, п/п 1789, погиб в бою 26.09.1942, с. Бижеили, Лычковский р-н, Ленинградская обл. (ЦАМО РФ, оп. 11458, д. 574, л. 148; архив Таштагольского РВК, д. 175, т. 1, л. 112, № в эл. архиве 136886).

Апонькин Иван Степанович, 1924, пос. Чувашка, Мысковский р-н, Кемеровская обл., призван в 1943 Таштагольским РВК, красноармеец, стрелок, в/ч 53504, пропал без вести 12.1944 (ЦАМО РФ, оп. 977521, д. 236, л. 6 об., № в эл. архиве 136887).

Апонькин Прокофий Семенович, 1903, призван Таштагольским РВК, сержант, командир отделения, 4 ДКР, 1100 ДЭБ, умер от ран 19.05.1942, 661 полевой подвижной госпиталь, похоронен д. Торопа, Пречистенский р-н, Смоленская обл. (ЦАМО РФ, ф. 661, оп. 1, д. 2, л. 4, доп. свед. 1 отд., 10 хран., д. 5; архив Таштагольского РВК, д. 175, т. 1, л. 52, № в эл. архиве 136888).

Арапов Иван Семенович, 1901, с. Павловск, Павловский р-н, Алтайский край, призван Таштагольским РВК, красноармеец, стрелок, пропал без вести 11.1941 (ЦАМО РФ, оп. 18004, д. 887, л. 158, № в эл. архиве 136889).

Арапов Илья Яковлевич, Тугунский с/с, Таштагольский р-н, автоматчик, 136 отдельный стрелковый батальон, умер от ран 01.12.1942, д. Раменское, Калининская обл. (архив Таштагольского ГВК, д. 175, т. 1, л. 107, № в эл. архиве 136890).

Арбачаков Алексей Андреевич, 1917, Таштагольский р-н, гвардии младший лейтенант, командир взвода, 119 гвардейский стрелковый полк, 40 гвардейская стрелковая дивизия, погиб в бою 22.08.1942, ст. Сиротинская, Сиротинский р-н, Сталинградская (ныне Волгоградская) обл. (ЦАМО РФ, оп. 818883 с., д. 1895, л. 118, № в эл. архиве 136891).

Арбачаков Василий Серафимович, 1921, Усть-Кабырзинский с/с, Таштагольский р-н, призван в 1940 Таштагольским РВК, красноармеец, пропал без вести 10.1942 (ЦАМО РФ, оп. 977522, д. 284, л. 246; архив Таштагольского ГВК, д. 175, т. 1, л. 123, № в эл. архиве 136892).

Арбачаков Григорий Серафимович, 1923, Таштагольский р-н, призван Таштагольским РВК, старший сержант, помощник командира взвода, 253 стрелковый полк, умер от ран 26.04.1944, 1086 эвакуационный госпиталь, похоронен мог. 32, д. Максатиха, Калининская обл. (ЦАМО РФ, ф. 1086, оп. 1, д. 3, л. 13, доп. свед. 2 отд., 37 хран., д. 1, л. 1; архив Таштагольского ГВК, д. 175, т. 1, л. 104, № в эл. архиве 136893).

Арбачаков Данил Дмитриевич, 1903, с. Усть-Кабырза, Таштагольский р-н, призван Таштагольским РВК, красноармеец, стрелок, 3 стрелковый полк, 291 стрелковая дивизия, погиб в бою 21.03.1943, ст. Поповка, м. Красный Бор, Ленинградская обл. (ЦАМО РФ, оп. 18001, д. 266, л. 104, № в эл. архиве 136894).

Арбеджаков Семен Антонович, Таштагольский р-н, погиб в бою 07.07.1943, с. Новоселовка, Курская обл. (архив Таштагольского РВК, д. 175, т. 1, л. 26, № в эл. архиве 136895).

Арбиджанов Григорий Павлович, 1920, Таштагольский р-н, призван Таштагольским РВК, красноармеец, стрелок, 237 гвардейский стрелковый полк, 76 гвардейская стрелковая дивизия, погиб в бою 27.07.1943, южн. с. Рыбино, Болховский р-н, Орловская обл. (ЦАМО РФ, оп. 18003, д. 560, л. 101, № в эл. архиве 136896).

Арбочаков Дмитрий Михайлович, 1921, Таштагольский р-н, призван Таштагольским РВК, младший сержант, погиб в бою 29.01.1944, д. Горка, Ленинградская обл. (архив Таштагольского РВК, д. 175, т. 1, л. 36, № в эл. архиве 136897).

Арбочаков Константин Кузьмич, 1914, Таштагольский р-н, призван Таштагольским РВК, младший политрук, заместитель политрука, 10 гвардейская стрелковая дивизия, погиб в бою 23.04.1942 (ЦАМО РФ, оп. 818883 с., д. 1115, л. 221, № в эл. архиве 136898).

Аргоков Дмитрий Иванович, 1907, Солтонский с/с, Солтонский р-н, Алтайский край, призван в 1941 Таштагольским РВК, красноармеец, стрелок, пропал без вести 11.1943 (ЦАМО РФ, оп. 977521, д. 328, л. 136, № в эл. архиве 136899).

Аревков Андрей Иванович, 1913, г. Киров, призван Таштагольским РВК, красноармеец, стрелок, пропал без вести 08.1942 (ЦАМО РФ, оп. 18004, д. 822, л. 106; оп. 977520, д. 653, л. 216, № в эл. архиве 136900).

Арестов Александр Васильевич, 1907, Бардинский р-н, Молотовская (ныне Пермская) обл., призван в 1941 Таштагольским РВК, красноармеец, стрелок, пропал без вести в 1945 (ЦАМО РФ, оп. 977521, д. 574, л. 8, № в эл. архиве 136901).

Арестов Варфоломей Макарович, 1896, Большеусинский р-н, Уральская обл., призван Таштагольским РВК, красноармеец, стрелок, 995 стрелковый полк, 236 стрелковая дивизия, погиб в бою 02.04.1943, г. Балаклея, Балаклейский р-н, Харьковская обл. (ЦАМО РФ, оп. 18001, д. 220, л. 64, № в эл. архиве 136902).

Арестов Иван Еремеевич, 1922, с. Дуброво, Еловский р-н, Молотовская (ныне Пермская) обл., красноармеец, пропал без вести 12.1941 (архив Таштагольского РВК, д. 175, т. 1, л. 91, № в эл. архиве 136903).

Арестов Иван Иванович, 1924, Таштагольский р-н, призван Таштагольским РВК, младший сержант, радиотелеграфист, 22 Мелитопольский танковый полк, погиб в бою 08.04.1944, Красноперекопский р-н, Крымская обл. (ЦАМО РФ, оп. 18002, д. 1452, л. 48, № в эл. архиве 136904).

Арестов Лазарь Иванович, 1922, с. Дуброво, Еловский р-н, Молотовская (ныне Пермская) обл., красноармеец, пропал без вести 12.1943 (архив Таштагольского РВК, д. 175, т. 1, л. 95, № в эл. архиве 136905).

Арестов Никанор Самойлович, 1916, д. Середня, Еловский р-н, Молотовская (ныне Пермская) обл., призван Таштагольским РВК, красноармеец, стрелок, пропал без вести 02.07.1941 (ЦАМО РФ, оп. 977520, д. 114, л. 218, № в эл. архиве 136906).

Арестов Федор Павлович, 1903, с. Богдино, Старобардинский р-н, Алтайский край, призван в 1941 Таштагольским РВК, красноармеец, 1 взвод, 5 рота, 186 батальон, 152 армейский запасной стрелковый полк, пропал без вести 01 (04).1942 (ЦАМО РФ, оп. 977522, д. 377, л. 419 об., № в эл. архиве 136907).

Аржаков Феофан Назарович, 1902, Тюменцевский р-н, Алтайский край, призван Таштагольским РВК, красноармеец, стрелок, пропал без вести 09.1942 (ЦАМО РФ, оп. 977520, д. 670, л. 136 об., № в эл. архиве 136908).

Ариков Афанасий Антонович, 1924, г. Прокопьевск, Кемеровская обл., призван Таштагольским РВК, красноармеец, стрелок, 1128 стрелковый полк, 336 стрелковая дивизия, погиб в бою 08.03.1944, д. Стриувка, Збаражский р-н, Тернопольская обл. (ЦАМО РФ, оп. 18002, д. 340, л. 234, № в эл. архиве 136909).

Аристов Данил Иванович, 1912, призван Таштагольским РВК, красноармеец, 51 стрелковая бригада, Закавказский фронт, погиб в бою 28.05.1943, г. Кутаиси (ЦАМО РФ, оп. 18001, д. 634, л. 237 об., № в эл. архиве 136910).

Арлинеков Андрей Иванович, 1905, Кузедеевский р-н, Кемеровская обл., призван Таштагольским РВК, гвардии старшина, разведчик, 87 отдельная гвардейская разведывательная рота, 56 гвардейская Смоленская стрелковая дивизия, погиб в бою 25.10.1944, г. Бене, ЛатвССР (ЦАМО РФ, оп. 18002, д. 1304, л. 24, № в эл. архиве 136911).

Арменшин Нуртин, 1914, с. Тичикаш, Куядинский р-н, Свердловская обл., призван Таштагольским РВК, красноармеец, стрелок, 942 стрелковый полк, 268 стрелковая дивизия, 67 армия, погиб в бою 04.08.1943, похоронен брат. мог. «А», 2 км сев.-вост. м. Синявино (ЦАМО РФ, оп. 18001, д. 317, л. 137, № в эл. архиве 136912).

Артемин Михаил Федорович, Таштагольский р-н, призван в 1942 Таштагольским РВК, красноармеец, стрелок, 82 Краснознаменная стрелковая дивизия, 250 стрелковый полк, погиб в бою 15.03.1943, д. Путьково, Издешковский р-н, Смоленская обл. (ЦАМО РФ, оп. 977522, д. 7, л. 40; оп. 18001, д. 1014, л. 37, № в эл. архиве 136913).

Архангельский Виктор Федорович, 1915, п. Шахмань, Воронежская обл., красноармеец, пропал без вести 10.1941 (архив Таштагольского ГВК, д. 175, т. 1, л. 129, № в эл. архиве 136914).

Арыков Афанасий Антонович, 1924, п. Викторьевка, Таштагольский р-н, призван в 1943 Таштагольским РВК, красноармеец, стрелок, погиб 03.1944 (ЦАМО РФ, оп. 977522, д. 245, л. 141, № в эл. архиве 136915).

Арыпов Степан Ильич, 1904, Но-

восибирская обл., призван 05.09.1941 Таштагольским РВК, пропал без вести 07.1942 (архив Осинниковского ГВК, д. 14, 1947, л. 182; изв. 585757 с., 08.05.1947, № в эл. архиве 136916).

Арюткин Николай Кузьмич, 1920, Солтонский р-н, Алтайский край, призван Таштагольским РВК, красноармеец, артиллерист, пропал без вести 06.1942 (ЦАМО РФ, оп. 977520, д. 244, л. 278, № в эл. архиве 136917).

Арюткин Федор Кузьмич, 1910, Солтонский р-н, Алтайский край, призван Таштагольским РВК, красноармеец, разведчик, погиб в бою 04.07.1942 (ЦАМО РФ, оп. 977520, д. 244, л. 278, № в эл. архиве 136918).

Асетров Михаил Степанович, 1909, Таштагольский р-н, призван Таштагольским РВК, красноармеец, 857 стрелковый полк, умер от ран 01.10.1942, 1588 эвакогоспиталь, похоронен кладб., г. Камышин (ЦАМО РФ, оп. 818883 с., д. 1713, л. 156, № в эл. архиве 136919).

Астафьев Иван Гаврилович, 1911, с. Старый Маклоуш, Клявлинский р-н, Куйбышевская обл., красноармеец, пропал без вести 10.1942 (архив Таштагольского РВК, д. 175, т. 1, л. 6, № в эл. архиве 136920).

Асямолов Алексей Прокопьевич, 1909, Троицкий р-н, Алтайский край, призван Таштагольским РВК, красноармеец, стрелок, пропал без вести 03.1942 (ЦАМО РФ, оп. 977520, д. 964, л. 161 об., № в эл. архиве 136921).

Атакув Мамат., 1922, Таштагольский р-н, призван Таштагольским РВК, младший лейтенант, командир пулеметного взвода, 302 стрелковый полк, 315 стрелковая дивизия, погиб в бою 14.10.1943, р-н консервного завода, г. Мелитополь (ЦАМО РФ, оп. 11458, д. 157, л. 76, № в эл. архиве 136922).

Атконов Василий Николаевич, 1914, Таштагольский р-н, призван Таштагольским РВК, красноармеец, наводчик, 126 стрелковый полк, 71 стрелковая дивизия, погиб в бою 18.01.1943, д. Гайтолово, Мгинский р-н, Ленинградская обл. (ЦАМО РФ, оп. 18001, л. 111, л. 23; архив Таштагольского РВК, д. 175, т. 1, л. 68, № в эл. архиве 136923).

Атконов Иван Степанович, 1896, Шушталепский с/с, Кузедеевский р-н, Кемеровская обл., призван Таштагольским РВК, красноармеец, стрелок, пропал без вести 04.1942 (ЦАМО РФ, оп. 977520, д. 41, л. 258, № в эл. архиве 136924).

Аторгашев Василий Николаевич, Таштагольский р-н, младший сержант, погиб в бою 19.02.1943, с. Толкачевка, Курская обл. (архив Таштагольского РВК, д. 175, т. 1, л. 20, № в эл. архиве 136925).

Аторкин Дмитрий Гаврилович, 1900, призван Таштагольским РВК, красноармеец, пулеметчик, 1252 стрелковый полк, 287 стрелковая дивизия, Ленинградский фронт, умер от ран 09.01.1942 (ЦАМО РФ, оп. 18004, д. 887, л. 158, № в эл. архиве 136926).

Аторкин Павел Степанович, Тогульский р-н, Алтайский край, красноармеец, стрелок, п/п 43851, погиб в бою 13.11.1943, 800 м юго-зап. д. Марково, Меховский р-н, Витебская обл. (архив Таштагольского РВК, д. 175, т. 1, л. 126, № в эл. архиве 136927).

Атучин Василий Михайлович, 1920, д. Букино, Сталинский (ныне Новокузнецкий) р-н, Кемеровская обл., призван Таштагольским РВК, ефрейтор, сапер, 307 инженерный батальон, 50 армия, пропал без вести 18.10.1943, д. Ужарь, р. Проня, Чаусский р-н, Могилевская обл. (ЦАМО РФ, оп. 18001, д. 978, л. 68; архив Таштагольского РВК, д. 175, т. 1, л. 24, № в эл. архиве 136928).

Атучин Иван Иванович, 1903, Таштагольский р-н, призван Таштагольским РВК, ефрейтор, сапер-минер, 8 отдельная инженерная бригада, спецназ, погиб в бою 06.01.1944 (ЦАМО РФ, оп. 1944, д. 243, л. 67, № в эл. архиве 136929).

Атучин Николай Васильевич, 1903 (1908), д. Букино, Сталинский (ныне Новокузнецкий) р-н, Кемеровская обл., призван Таштагольским РВК, красноармеец, 3 гвардейский кавалерийский корпус, умер от ран 24.01.1943, 27 полевой подвижной госпиталь, похоронен х. Заозерский, Ростовская обл. (ЦАМО РФ, оп. 18001, д. 837, л. 60 об.; ф. 2767, оп. 1, д. 1, л. 3 об., доп. свед. 51 хран.; архив Таштагольского РВК, д. 175, т. 1, л. 32, № в эл. архиве 136930).

Атучин Павел Михайлович, пропал без вести 01.1943 (архив Таштагольского РВК, д. 175, т. 1, л. 12, № в эл. архиве 136931).

Атыяков Дмитрий Савельевич, 1924, Таштагольский р-н, красноармеец, 360 стрелковый полк, умер от болезни 03.01.1944, похоронен Заельцовское кладб., г. Новосибирск (архив Таштагольского РВК, д. 175, т. 1, л. 16, № в эл. архиве 136932).

Атясов Александр Иванович, 1907, с. Конвой, Таштагольский р-н, призван Таштагольским РВК, красноармеец, стрелок, 99 стрелковая дивизия, погиб в бою 27.11.1942, Сталинградская (ныне Волгоградская) обл. (ЦАМО РФ, оп. 818883 с., д. 224, л. 185, № в эл. архиве 136933).

Атясов Александр Петрович, 1926, с. Ст. Ключи, Бийский р-н, призван Таштагольским РВК, красноармеец, стрелок, пропал без вести 09.1944 (ЦАМО РФ, оп. 977520, д. 579, л. 159, № в эл. архиве 136934).

Афинтов Максим, Кабырзинский с/с, Таштагольский р-н, красноармеец, пропал без вести 23.07.1942 (архив Таштагольского РВК, д. 175, т. 1, л. 75, № в эл. архиве 136935).

Афонин Сергей Иванович, 1914, Таштагольский р-н, призван Таштагольским РВК, красноармеец, стрелок, пропал без вести 08.1941 (ЦАМО РФ, оп. 977520, д. 768, л. 241, № в эл. архиве 136936).

Афонькин Гаврил Сергеевич, 1908, г. Барнаул, красноармеец, погиб 31.03.1942, с. Тюльки, Смоленская обл. (архив Таштагольского РВК, д. 175, т. 1, л. 96, № в эл. архиве 136937).

Ахметов Игиш, 1893, д. Аул, Баян-Аульский р-н, Павлодарская обл., призван Таштагольским РВК, красноармеец, стрелок, 88 стрелковый полк, 28 Невельская стрелковая дивизия, погиб в бою 04.09.1944, д. Пилаты, Мавронский уезд, Эрдаминская вол., ЛатвССР (ЦАМО РФ, оп. 18002, д. 908, л. 89, № в эл. архиве 136938).

Ачаулов Пантелей Константинович, 1925, Солтонский р-н, Алтайский край, призван Таштагольским РВК, младший лейтенант, командир взвода, пропал без вести 11.1943 (ЦАМО РФ, оп. 977520, д. 477, л. 40, № в эл. архиве 136939).

Ачелов Гордей Николаевич, 1918, Усть-Анзасский с/с, Таштагольский р-н, красноармеец, пропал без вести 12.1943 (архив Таштагольского РВК, д. 175, т. 1, л. 87, № в эл. архиве 136940).

Ачелов Дмитрий Самойлович, 1921, прииск Изас, Усть-Колзасский с/с, Таштагольский р-н, призван Таштагольским РВК, младший сержант, командир отделения, 160 батальон инженерных заграждений, отдельная инженерная бригада специального назначения, пропал без вести 05.03.1943, д. Озерки (архив Таштагольского РВК, д. 175, т. 1, л. 89, № в эл. архиве 136941).

Ачелов Корней Степанович, 1921, Таштагольский р-н, призван Таштагольским РВК, красноармеец, стрелок, 837 стрелковый полк, 238 стрелковая дивизия, 22 армия, погиб в бою 26.11.1942, 800 м сев. д. Шиханлов, Калининская обл. (№ в эл. архиве 136942).

Ачелов Кузьма Антонович, 1909, Усть-Анзасский с/с, Таштагольский р-н, призван в 1942 Таштагольским РВК, красноармеец, стрелок, пропал без вести 12.1942 (ЦАМО РФ, оп. 977520, д. 72, л. 181, № в эл. архиве 136943).

Ачелов Михей Самойлович, 1904 (1923), Таштагольский р-н, призван в 1941 Таштагольским РВК, красноармеец, пропал без вести 12.1942 (ЦАМО РФ, оп. 977523, д. 136, л. 31; архив Таштагольского РВК, д. 175, т. 1, л. 128, № в эл. архиве 136944).

Ачулаков Гаврил Алексеевич, 1925, Кызыл-Шорский с/с, Таштагольский р-н, красноармеец, пропал без вести 10.1943 (архив Таштагольского РВК, д. 175, т. 1, л. 92, № в эл. архиве 136945).

Ачулаков Константин Васильевич, 1911, улус Сайзак, Таштагольский р-н, призван Таштагольским РВК, красноармеец, стрелок, 2 стрелковый полк, 50 стрелковая дивизия, погиб в бою 17.07.1943, д. Пришиб, Славянский р-н, Сталинская (ныне Донецкая) обл. (ЦАМО РФ, оп. 977522, д. 142, л. 3; оп. 18001, д. 544, л. 52, № в эл. архиве 136946).

Ачулаков Михаил Алексеевич, 1918, Кызыл-Шорский с/с, Таштагольский р-н, красноармеец, пропал без вести 05.1944 (архив Таштагольского РВК, д. 175, т. 1, л. 94, № в эл. архиве 136947).

Ашигашев Егор Иванович, 1924, ст. Каргат, Каргатский с/с, Новосибирская обл., призван Таштагольским РВК, красноармеец, стрелок, погиб в бою 14.03.1942 (ЦАМО РФ, оп. 18004, д. 887, л. 158, № в эл. архиве 136948).

Ашкачаков Антон Захарович, 1924, д. Калары, Таштагольский р-н, призван Таштагольским РВК, гвардии красноармеец, стрелок, 1 стрелковая рота, 99 гвардейский стрелковый полк, 31 гвардейская стрелковая дивизия, погиб в бою 14.12.1943, д. Голыкино, Меховский р-н, Витебская обл. (ЦАМО РФ, оп. 18001, д. 1179, л. 172, № в эл. архиве 136949).

Ашпин Иван Родионович, 1900, с. Калачево, Прокопьевский р-н, Кемеровская обл., призван Таштагольским РВК, красноармеец, стрелок, 1252 стрелковый полк, 376 стрелковая дивизия, погиб в бою 01.1942, д. Перхово, Чудовский р-н, Ленинградская обл. (ЦАМО РФ, оп. 818883 с., д. 1315, л. 53, № в эл. архиве 136950).

Ашпин Михаил Федорович, 1905, Прокопьевский р-н, Кемеровская обл., призван Таштагольским РВК, красноармеец, 940 артиллерийский полк, 370 стрелковая дивизия, Северо-Западный фронт, умер от ран 13.03.1943, 462 отдельный медсанбат, похоронен 1 км южн. д. Филатово, Старорусский р-н, Ленинградская (ныне Новгородская) обл. (ЦАМО РФ, ф. 462, оп. 1, д. 3, л. 62, доп. свед. 47 хран.; оп. 18001, д. 773, л. 85, № в эл. архиве 136951).

Ащеулов Алексей Максимович, 1909, Старобардинский р-н, Алтайский край, призван Таштагольским РВК, красноармеец, пулеметчик, пропал без вести 11.1941 (ЦАМО РФ, оп. 18004, д. 887, л. 158, № в эл. архиве 136952).

Ащеулов Иван Никифорович, 1923, д. Майра, Усть-Майринский с/с, Таштагольский р-н, призван Таштагольским РВК, красноармеец, писарь, 467 стрелковый полк, 81 стрелковая дивизия, погиб в бою 08.10.1943, сев.-зап. окр. г. Любеч, Черниговская обл. (ЦАМО РФ, оп. 18001, д. 1027, л. 249; архив Таштагольского РВК, д. 175, т. 1, л. 23, № в эл. архиве 136953).

Ащеулов Селиверст Илларионович, 1914, с. Горновое, Троицкий р-н, Алтайский край, призван Таштагольским РВК, красноармеец, помощник наводчика, 1088 стрелковый полк, 323 стрелковая дивизия, погиб в бою 31.07.1943, 2 км юго-вост. с. Колодязца, Хвастовичский р-н, Орловская обл. (ЦАМО РФ, оп. 18001, д. 702, л. 70, № в эл. архиве 136954).

Ащеулов Федор Леонтьевич, 1919, п. Горно-Алтайск, Алтайский край, красноармеец, пропал без вести 04.1942 (архив Таштагольского РВК, д. 175, т. 1, л. 14, № в эл. архиве 136955).

Ащеулов Федор Степанович, 1915, с. Егренево, Старобардинский р-н, Алтайский край, призван в 1941 Таштагольским РВК, красноармеец, пропал без вести 02.1942 (ЦАМО РФ, оп. 977522, д. 377, л. 419, № в эл. архиве 136956).

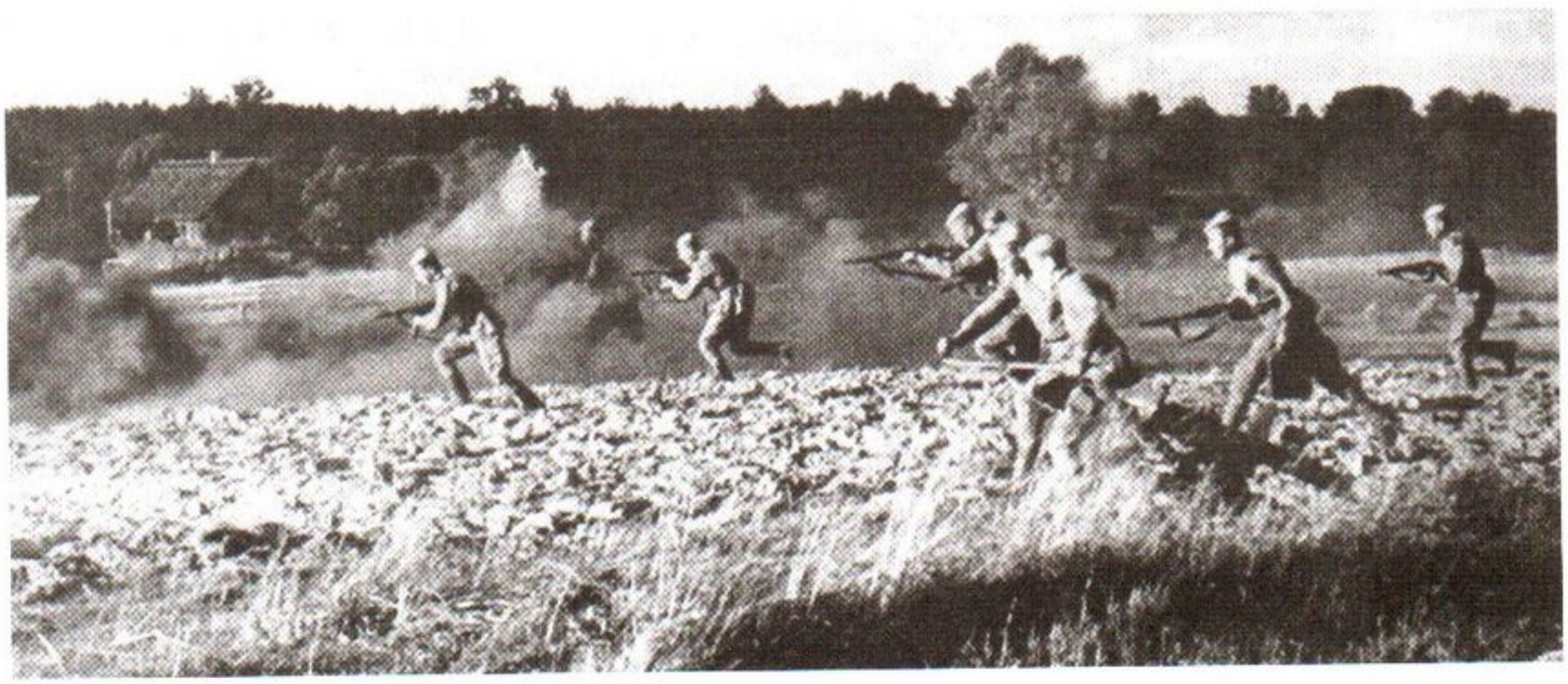

Евгений Нефедов

«ГЛЯЖУ НА ТЕБЯ, МАМА»

Я гляжу на тебя, моя мама,
С фотокарточки в нашем дому,
Что не раз ты со стенки снимала,
Прижимая к лицу своему.

Я не плачу в такие минуты –
Быть серьезным фотограф просил,
Но порой у меня почему-то
Не хватает для этого сил...

У кого их, родимая, хватит,
Если сорок непрожитых лет
Мы с тобою одни в этой хате,
Где ни внуков, ни правнуков нет.

Мама, мама, не мы в том виною,
Не бывает за теми вины,
Кто уходит сражаться с войною,
Чтобы не было больше войны.

Слышно мне, как теплы твои руки,
И слова у меня горячи:
Вся страна – твои дети и внуки,
Потому что я жизнь им вручил.

Пусть они не увидят ни грамма
Из того, что я видел в бою...
Пусть они берегут тебя, мама,
Как берег я Отчизну мою.

Вас от бед заслоняя стеною,
Пусть стоят они, правдой сильны,
И умеют сражаться с войною,
Чтобы не было больше войны...



Борисов
Федор Иванович



Баталов
Иван Семенович



Базанов
Федор Яковлевич

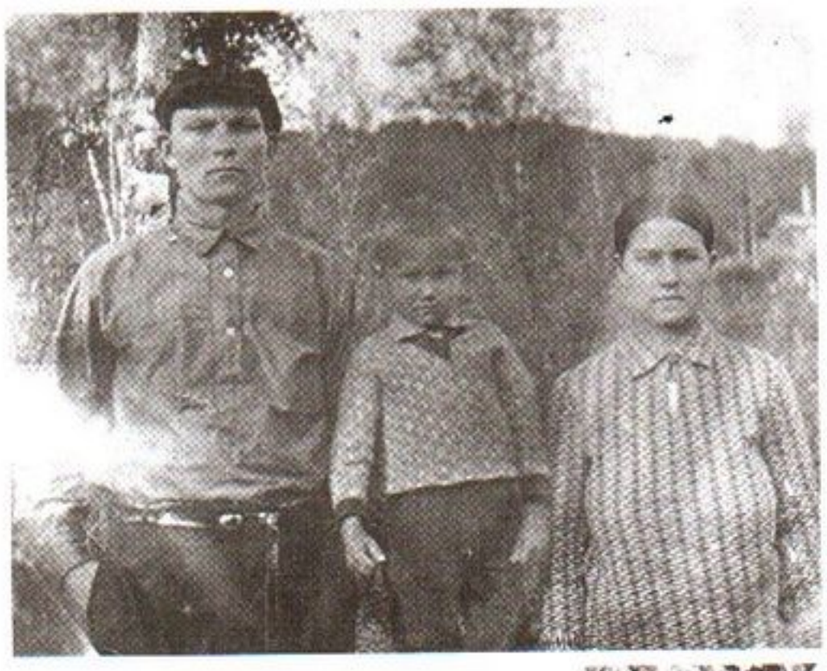

Бажитов
Семен Филиппович

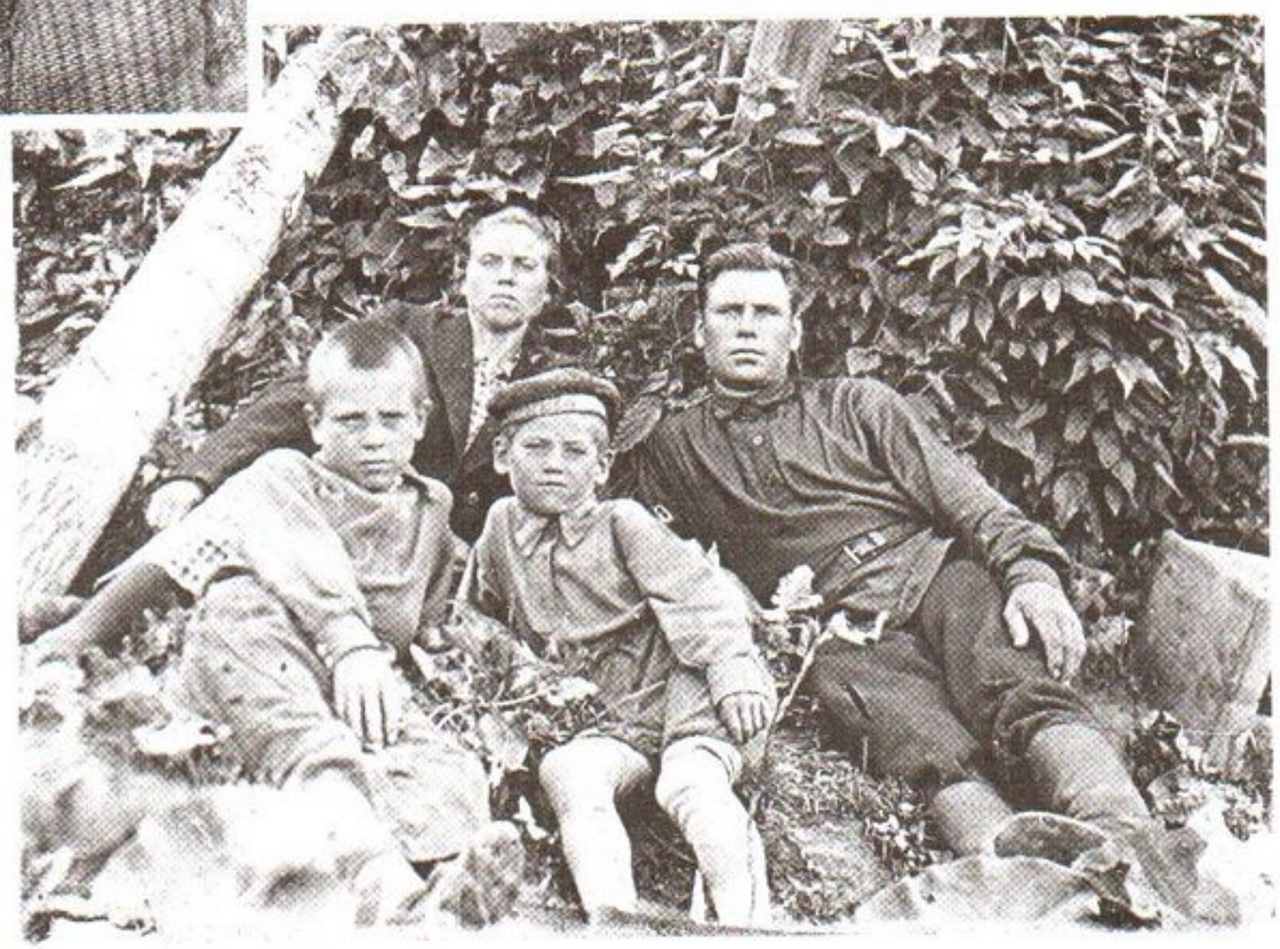

Белкин
Пантелей Тимофеевич с семьей



Быковский
Степан Алексеевич (крайний слева)
в кругу фронтовых друзей

Уважаемые работники
редакционной коллегии Книги памяти!

Прочитала вашу публикацию в газете «Кузбасс» за 11 ноября 1989 года.

Решила просить вас занести имя моего брата **Буланова Алексея Павловича**, рождения 1924 года, гвардии сержанта. Он погиб 18 октября 1944 года в возрасте 20 лет. Похоронен в Венгрии на южной окраине с. Шоранд, в двух километрах от церкви.

Брат был призван в армию Таштагольским райвоенкоматом осенью сорок второго. Шесть месяцев находился в Барнауле, в военном училище, где получил звание сержанта саперных частей и по окончании подготовки был отправлен на фронт. Участвовал в сражении на Орловско-Курской дуге, был ранен. После выздоровления из госпиталя снова на фронт.

До войны брат жил и работал в Шерегешской геологоразведочной партии Западно-Сибирской геологии гидрогеологом. Потом Алексей учился в железнодорожном техникуме в г. Саратове. Если понадобится фото, то оно у меня есть, прислано с фронта.

Очень хочется узнать, где похоронен родной человек. В настоящее время живу в г. Кемерово, ул. Мичурина, 33, кв. 34, телефон 28-30-34.

С уважением
Буланова Евгения Павловна.
22.11.1989.

Б

Бабаев Николай Васильевич, п. Чугунаш, Таштагольский р-н, красноармеец, умер от ран 19.07.1943, с. Скрылевка, Корневский р-н, Курская обл. (архив Таштагольского РВК, д. 175, т. 1, л. 169, № в эл. архиве 136957).

Бабанаков Петр Федорович, 1924, Кемеровская обл., призван Таштагольским РВК, красноармеец, 84 отдельная армия, штрафная рота, погиб в бою 14.11.1943, с. Первомайск, Софиевский р-н, Днепропетровская обл. (ЦАМО РФ, оп. 18001, д. 1046, л. 230 об., № в эл. архиве 136958).

Бабарыкин Иван Павлович, старший сержант, помощник командира отряда, пропал без вести 22.02.1945 (архив Таштагольского РВК, д. 175, т. 1, л. 204, № в эл. архиве 136959).

Бабков Филипп Иванович, 1910, Таштагольский с/с, призван Таштагольским РВК, красноармеец, стрелок, 337 стрелковая дивизия, погиб в бою 11.11.1943, похоронен с. Стайки, Киевская обл. (ЦАМО РФ, оп. 18001, д. 1172, л. 166 об., № в эл. архиве 136960).

Бабучин Петр Алексеевич, г. Сталинск (ныне г. Новокузнецк), Кемеровская обл., гвардии сержант, погиб в бою 02.03.1943, х. Заводской, Изюмский р-н, Харьковская обл. (архив Таштагольского РВК, д. 175, т. 1, л. 237, № в эл. архиве 136961).

Бавлаков Михаил Александрович, краснофлотец, погиб 02.11.1943, похоронен в море (архив Таштагольского РВК, д. 175, т. 1, л. 364, № в эл. архиве 136962).

Бавыкин Дмитрий Алексеевич, Силинский с/с, Таштагольский р-н, красноармеец, погиб 17.08.1942, д. Хитские Вишни, Ульяновский р-н, Орловская обл. (архив Таштагольского РВК, д. 175, т. 1, л. 231, № в эл. архиве 136963).

Багаев Михаил Александрович, 1908, Таштагольский р-н, призван Таштагольским РВК, младший лейтенант, в/ч 1252, умер от ран 15.05.1942, 465 отдельный медсанбат, д. Борисово, Красноборский с/с, Чудовский р-н, Ленинградская обл. (ЦАМО РФ, оп. 818883 с., д. 1316, л. 60, № в эл. архиве 136964).

Багдулин Василий Михайлович, 1909, с. Сызлей, Ключевский р-н, Алтайский край, призван Таштагольским РВК, лейтенант, командир стрелкового взвода, 1023 стрелковый полк, 307 Новозыбковская стрелковая дивизия, погиб в бою 01.02.1945, похоронен зап. окр. д. Зифридвальде, Восточная Пруссия (ЦАМО РФ, оп. 11458, д. 718, л. 220 об., № в эл. архиве 136965).

Багиев Дмитрий Иванович, 1922, п. Пурла, Таштагольский р-н, призван в 1942 Таштагольским РВК, красноармеец, пропал без вести 02.1943 (ЦАМО РФ, оп. 977522, д. 434, л. 533, № в эл. архиве 136966).

Бадиков Андрей Никитович, с. Тугун, Таштагольский р-н, гвардии красноармеец, минометчик, пропал без вести 20.07.1944 (архив Таштагольского РВК, д. 175, т. 1, л. 245, № в эл. архиве 136967).

Бадьяков Дмитрий Иванович, 1917, г. Бийск, Алтайский край, призван Таштагольским РВК, красноармеец, стрелок, пропал без вести 11.1941 (ЦАМО РФ, оп. 977520, д. 768, л. 241; д. 670, л. 136, № в эл. архиве 136968).

Баев Дмитрий Афанасьевич, 1926, Таштагольский р-н, призван Таштагольским РВК, красноармеец, стрелок, 1081 стрелковый полк, 312 Смоленская стрелковая дивизия, погиб в бою 21.07.1944, вост. окр. д. Дорогуск, Холмский уезд, Люблинская губерния (ЦАМО РФ, оп. 18002, д. 659, № в эл. архиве 136969).

Баженов Василий Ефимович, 1914, Кирилловский с/с, Молотовская (ныне Пермская) обл., призван Таштагольским РВК, красноармеец, стрелок, пропал без вести 03.1942 (ЦАМО РФ, оп. 977521, д. 65, л. 202, № в эл. архиве 136970).

Баженов Куприян Никитович, 1913, с. Пантелеевка, Большеусинский р-н, Молотовская (ныне Пермская) обл., красноармеец, погиб в бою 13.09.1942 (архив Таштагольского РВК, д. 175, т. 1, л. 357, № в эл. архиве 136971).

Баженов Моисей Леонтьевич, Таштагольский р-н, красноармеец, пропал без вести 29.07.1942 (архив Таштагольского РВК, д. 175, л. 280, № в эл. архиве 136972).

Баженов Семен Титович, 1921, с. Пантелеевка, Большеусинский р-н, Молотовская (ныне Пермская) обл., красноармеец, пропал без вести 09.1941 (архив Таштагольского РВК, д. 175, т. 1, л. 359, № в эл. архиве 136973).

Баженов Федор Лукич, гвардии сержант, командир орудия, умер от ран 15.09.1944, господский двор д. Заторь, Польша (архив Таштагольского РВК, д. 175, т. 1, № в эл. архиве 136974).

Бажиков Павел Данилович, 1907, Таштагольский р-н, призван Таштагольским РВК, красноармеец, стрелок, 41 стрелковый полк, 84 стрелковая дивизия, погиб в бою 11.01.1942, с-з «Дубки», Старорусский р-н, Ленинградская (ныне Новгородская) обл. (ЦАМО РФ, оп. 818883 с., д. 450, л. 43; архив Таштагольского РВК, д. 175, т. 1, л. 264, № в эл. архиве 136975).

Бажитов Семен Филиппович, 1913, с. Староборисское, Чкаловская обл., красноармеец, пулеметчик, погиб в бою 29.10.1942 (архив Таштагольского РВК, д. 175, т. 1, л. 296, № в эл. архиве 136976).

Базанов Василий Евтифеевич, 1924, с. Кожа, Старобардинский р-н, Алтайский край, младший сержант, пропал без вести 04.1945 (архив Таштагольского РВК, д. 175, т. 1, л. 134, № в эл. архиве 136977).

Базанов Савелий Васильевич, 1909, Таштагольский р-н, призван Таштагольским РВК, красноармеец, стрелок, 62 гвардейская стрелковая дивизия, умер от ран 28.05.1943, 627 полевой подвижной госпиталь, похоронен 1.5 км вост. д. Шум, Мгинский р-н, Ленинградская обл. (ЦАМО РФ, оп. 18001, д. 1369, л. 115, № в эл. архиве 136978).

Базанов Семен Макарович, 1915, с. Кожа, Старобардинский р-н, Алтайский край, призван Таштагольским РВК, гвардии красноармеец, стрелок, 190 гвардейский стрелковый полк, 63 гвардейская стрелковая дивизия, погиб в бою 18.02.1944, д. Мустанэ, Нарвский р-н, ЭССР (ЦАМО РФ, оп. 18002, д. 273, л. 233, № в эл. архиве 136979).

Базанов Федор Яковлевич, 1920, прииск Умрагу, Таштагольский р-н, призван Таштагольским РВК, капитан, 652 артиллерийский полк, погиб 25.06.1944, похоронен кладб. у церкви, д. Унтень, Скуленский р-н, Бельская обл. (ЦАМО РФ, оп. 11458, д. 353, л. 37, № в эл. архиве 136980).

Базуев Еремей Андреевич, 1904, д. Опары, Фольский р-н, Уральская обл., призван в 1941 Таштагольским РВК, красноармеец, пропал без вести 10 (12).1941 (ЦАМО РФ, оп. 977522, д. 441, л. 429; архив Таштагольского РВК, д. 175, т. 1, л. 347, № в эл. архиве 136981).

Байбаков Семен Дмитриевич, 1924, г. Томск, призван Таштагольским РВК, сержант, командир отделения, 172 стрелковый полк, 13 стрелковая дивизия, погиб в бою 07.05.1945, д. Штригендорф, Нижняя Силезия, Германия (ЦАМО РФ, оп. 18003, д. 759, л. 50 об., № в эл. архиве 136982).

Байгалашев Семен Антонович, Таштагольский р-н, красноармеец, стрелок, пропал без вести 04.08.1942, д. Крупична, Чудовский р-н, Ленинградская обл. (архив Таштагольского РВК, д. 175, т. 1, л. 284, № в эл. архиве 136983).

Байдин Иван Матвеевич, 1926, с. Западное, Частинский р-н, Молотовская (ныне Пермская) обл., красноармеец, пропал без вести в 1944 (архив Таштагольского РВК, д. 175, т. 1, л. 355, № в эл. архиве 136984).

Байдин Матвей Алексеевич, 1900, Молотовская (ныне Пермская) обл., призван Таштагольским РВК, красноармеец, стрелок, пропал без вести 12.1941 (ЦАМО РФ, оп. 977520, д. 768, л. 241 об., № в эл. архиве 136985).

Байлагашев Гордей Афанасьевич, 1912, пос. Кырван, Усть-Анзасский с/с, Таштагольский р-н, призван Таштагольским РВК, красноармеец, пропал без вести 12.1942 (ЦАМО РФ, оп. 977524, д. 279, л. 194; архив Таштагольского РВК, д. 175, т. 1, л. 356, № в эл. архиве 136986).

Байлагашев Николай Афанасьевич, 1923, Чилису-Анзасский с/с, Таштагольский р-н, призван Таштагольским РВК, младший сержант, командир отделения, 532 стрелковый полк, 111 стрелковая дивизия, п/п 44182, погиб в бою 28.07.1943, разъезд Кренда, Белгородский р-н, Курская обл. (ЦАМО РФ, оп. 18001, д. 558, л. 22; оп. 977520, д. 72, л. 181, № в эл. архиве 136987).

Байлагашин Николай Яковлевич, 1926, д. М.-Шловка, Обельский р-н, призван Таштагольским РВК, красноармеец, стрелок, 741 стрелковый полк, 128 стрелковая дивизия, погиб в бою 24.01.1945, г. Гливице (ЦАМО РФ, оп. 18003, д. 276, л. 129, № в эл. архиве 136988).

Байликбашов Иван Дмитриевич, 1907, Спасский с/с, Таштагольский р-н, призван Таштагольским РВК, старшина, старшина роты, 1099 стрелковый полк, 326 стрелковая дивизия, погиб в бою 16.04.1944, 700 м сев. д. Стремушки, Псковский р-н, Ленинградская обл. (ЦАМО РФ, дон. 24890 с., 1944; оп. 18002, д. 309, л. 16, № в эл. архиве 136989).

Байчук Владимир Агеевич, 1919, Юргинский р-н, Кемеровская обл., призван Таштагольским РВК, сержант, лейтенант, командир стрелкового взвода, 8 гвардейский стрелковый полк, 4 Апостоловская гвардейская стрелковая дивизия, погиб в бою 24.12.1944, с. Фолчут, Венгрия (ЦАМО РФ, оп. 11458, д. 683, л. 281, № в эл. архиве 136990).

Баканов Владимир Михайлович, 1923, Белоярский р-н, Алтайский край, призван Таштагольским РВК, старшина, командир взвода, 3 пулеметная рота, 835 стрелковый полк, 237 Пирятинская стрелковая дивизия, 38 армия, 1 Украинский фронт, погиб в бою 31.10.1943, х. Ходоров, Ржищевский р-н, Киевская обл. (ЦАМО РФ, оп. 11458, д. 149, л. 86, № в эл. архиве 136991).

Баклемышев Артем Родионович, ст. М. Курган, Алма-Атинская обл., гвардии красноармеец, погиб в бою 07.09.1943, д. Зловодские, Кировский р-н, Орловская обл. (архив Таштагольского РВК, д. 175, т. 1, лл. 133, 146, № в эл. архиве 136992).

Балабанов Алексей Карпович, 1911, Сростинский р-н, Алтайский край, призван Таштагольским РВК, красноармеец, санитар, пропал без вести 11.1941 (ЦАМО РФ, оп. 977520, д. 477, л. 39, № в эл. архиве 136993).

Балабанов Василий Александрович, 1914, с. Кондома, Таштагольский р-н, призван в 1941 Таштагольским РВК, красноармеец, стрелок, пропал без вести 05.1942 (ЦАМО РФ, оп. 977521, д. 118, л. 72 об., № в эл. архиве 136994).

Балабанов Василий Никандрович, 1918, Сузопский с/с, Солтонский р-н, Алтайский край, призван Таштагольским РВК, красноармеец, стрелок, п/я 689/24, пропал без вести 02.1942, д. Заплет, Кировский р-н, Мурманская обл. (ЦАМО РФ, оп. 977520, д. 79, л. 40, № в эл. архиве 136995).

Балабанов Василий Никифорович, рудник Таштагольский, Таштагольский р-н, призван Таштагольским РВК, ефрейтор, стрелок, 58 стрелковый полк, 52 стрелковая дивизия, погиб 08.07.1941 (ЦАМО РФ, оп. 818884 с., д. 10, л. 88, № в эл. архиве 136996).

Балабанов Григорий Васильевич, 1906, Фокинский р-н, Уральская обл., призван Таштагольским РВК, красноармеец, стрелок, 272 стрелковый полк, 123 стрелковая дивизия, погиб в бою 24.02.1942, похоронен мог. 12, д. Лемболово, Ленинградская обл. (ЦАМО РФ, оп. 818883 с., д. 249, л. 40, № в эл. архиве 136997).

Балабанов Николай Александрович, 1910, Таштагольский р-н, призван Таштагольским РВК, красноармеец, стрелок, 546 стрелковый полк, 191 стрелковая дивизия, пропал без вести 27.09.1942, д. Синявино, Мгинский р-н, Ленинградская обл. (ЦАМО РФ, оп. 818883 с., д. 336, л. 152, № в эл. архиве 136998).

Балабанов Петр Алексеевич, 1924, Маракушинский с/с, Фокинский р-н, Молотовская (ныне Пермская) обл., призван Таштагольским РВК, красноармеец, стрелок, 1 отдельный стрелковый батальон, 58 отдельная стрелковая бригада, умер от ран 05.05.1943, похоронен 2 км вост. д. Тартолово, Мгинский р-н, Ленинградская обл. (ЦАМО РФ, оп. 18001, д. 150, л. 106, № в эл. архиве 136999).

Балаганский Федор Михайлович, 1898, Новосибирская обл., призван Таштагольским РВК, красноармеец, стрелок, 161 гвардейский стрелковый полк, 53 гвардейская стрелковая дивизия, погиб в бою 16.03.1943, похоронен д. Козлово, Поддорский р-н, Ленинградская обл. (ЦАМО РФ, оп. 18001, д. 151, л. 120, № в эл. архиве 137000).

Балакин Василий Михайлович, 1917, Еловский р-н, Молотовская (ныне Пермская) обл., призван Таштагольским РВК, красноармеец, стрелок, 1328 стрелковый полк, 315 стрелковая дивизия, погиб в бою 26.08.1942, р-н д. Кузьмичи, Городищенский р-н, Сталинградская (ныне Волгоградская) обл. (ЦАМО РФ, оп. 818883 с., д. 2040, л. 152, № в эл. архиве 137001).

Балакирев Николай Васильевич, д. Лум-Помара, Горьковская обл., красноармеец, стрелок, Н-ская стрелковая дивизия, умер от ран (архив Таштагольского РВК, д. 175, т. 1, л. 363, № в эл. архиве 137002).

Балакиров Василий Иванович, 1923, прииск Синзак, Таштагольский р-н, призван Таштагольским РВК, красноармеец, стрелок, 456 стрелковый полк, 109 Ленинградская стрелковая дивизия, пропал без вести 03.09.1944 (ЦАМО РФ, оп. 18002, д. 831, л. 174, № в эл. архиве 137003).

Балахонцев Алексей Вирсанович, 1907, Таштагольский р-н, призван Таштагольским РВК, красноармеец, 227 ПОСВ, 23 армия, умер от ран 21.06.1942, 2238 инфекционный госпиталь, похоронен Пискаревское кладб., г. Ленинград (ЦАМО РФ, оп. 818883 с., д. 108, л. 108, № в эл. архиве 137004).

Балденков Михаил Николаевич, 1914, с. Кондома, Таштагольский р-н, призван Таштагольским РВК, красноармеец, стрелок, пропал без вести 02.1942 (ЦАМО РФ, оп. 977520, д. 887, л. 17 об., № в эл. архиве 137005).

Балдыков К. А., 1906, Кызылтарский с/с, Таштагольский р-н, призван Таштагольским РВК, красноармеец,

автоматчик, 135 стрелковая дивизия, пропал без вести 01.07.1942 (ЦАМО РФ, оп. 818883 с., д. 267, л. 18 об., № в эл. архиве 137006).

Балиев Леонид Михеевич, 1918, Таштагольский р-н, призван в 1943 Таштагольским РВК, красноармеец, стрелок, погиб в плену 13.11.1944 (ЦАМО РФ, оп. 977521, д. 161, л. 74, № в эл. архиве 137007).

Балиев Семен Борисович, 1897, Усть-Кезесский с/с, Таштагольский р-н, призван в 1942 Таштагольским РВК, красноармеец, стрелок, пропал без вести 02.1943 (ЦАМО РФ, оп. 977521, д. 161, л. 73 об., № в эл. архиве 137008).

Баловин Дмитрий Максимович, 1901, с. М. Угринево, Бийский р-н, Алтайский край, призван Таштагольским РВК, сержант, командир отделения, 864 стрелковый полк, 189 Кингисеппская стрелковая дивизия, пропал без вести 05.03.1944 (ЦАМО РФ, оп. 18002, д. 183, л. 173, № в эл. архиве 137009).

Балуев Василий Тимофеевич, 1922, С.-Бардинский р-н, Алтайский край, призван Таштагольским РВК, красноармеец, стрелок, пропал без вести 04.1945 (ЦАМО РФ, оп. 977520, д. 670, л. 135, № в эл. архиве 137010).

Балыков Анатолий Федорович, Солтонский р-н, Алтайский край, красноармеец, стрелок, умер от ран 28.12.1941, 42 полевой подвижной госпиталь, г. Подольск, Московская обл. (архив Таштагольского РВК, д. 175, л. 905, № в эл. архиве 137011).

Баляев Петр Антонович, 1905, Таштагольский р-н, призван в 1941 Таштагольским РВК, красноармеец, пропал без вести 05.1942 (ЦАМО РФ, оп. 977520, д. 3201, л. 219, № в эл. архиве 137012).

Бар Исаак Григорьевич, 1924, призван Таштагольским РВК, красноармеец, стрелок, 601 стрелковый полк, умер от ран, похоронен брат. кладб., д. Чащевики, Щукинский с/с, Зубцовский р-н, Калининская обл. (ЦАМО РФ, оп. 18001, д. 38, л. 12 об., № в эл. архиве 137013).

Барабанов Иван Иванович, 1903, Алтайский с/с, Татарский р-н, Новосибирская обл., призван Таштагольским РВК, красноармеец, стрелок, 144 отдельная курсантская бригада, погиб в бою 10.05.1942, сев.- вост. д. Налючи, Полавский р-н, Ленинградская обл. (ЦАМО РФ, оп. 977520, д. 244, л. 258; оп. 818883, д. 1480, л. 47, № в эл. архиве 137014).

Баранов Денис Ефимович, Курганский р-н, Челябинская обл., красноармеец, пропал без вести 21.02.1943 (архив Таштагольского РВК, д. 175, т. 1, л. 168, № в эл. архиве 137015).

Баранов Иван Васильевич, 1910, Калининский с/с, Еловский р-н, Молотовская (ныне Пермская) обл., призван Таштагольским РВК, сержант, стрелок, 468 стрелковый полк, 111 стрелковая дивизия, погиб в бою 18.09.1943, с. Крестищи, Полтавская обл. (ЦАМО РФ, оп. 18001, д. 855, л. 141 об., № в эл. архиве 137016).

Баранчуков Иван Егорович, 1911, гвардии красноармеец, умер от ран 16.04.1944, похоронен д. Богово, Пушкинский р-н, Калининская обл. (архив Таштагольского РВК, д. 175, т. 1, л. 313, № в эл. архиве 137017).

Барбачеков Иван Семенович, 1915, п. Корон, Спасский с/с, Таштагольский р-н, призван Таштагольским РВК, красноармеец, стрелок, 126 стрелковый полк, 71 стрелковая дивизия, умер от ран 25.07.1941, похоронен брат. мог., 250 м сев.-зап. с. Хустаринвара, через р. Който-Иоки (ЦАМО РФ, дон. 10807 с., 1941; оп. 818884 с., д. 15, л. 162, № в эл. архиве 137018).

Бардин Евсей Савинович, 1912, Кузедеевский р-н, Кемеровская обл., призван Таштагольским РВК, красноармеец, стрелок, погиб в бою 30.09.1942 (12.1941), похоронен с. Салтыково, Дубовский р-н, Сумская обл. (ЦАМО РФ, оп. 977520, д. 483, л. 223 об., № в эл. архиве 137019).

Бардяков Василий Георгиевич, Таштагольский р-н, младший сержант, погиб в бою 28.07.1942, южн. д. Копылово, Демянский р-н, Ленинградская обл. (архив Таштагольского РВК, д. 175, л. 317, № в эл. архиве 137020).

Бартаков Федор Герасимович, 1904, Топчихинский р-н, Алтайский край, призван в 1941 Таштагольским РВК, сержант, стрелок, пропал без вести 04.1942 (ЦАМО РФ, оп. 977521, д. 19, л. 145 об., № в эл. архиве 137021).

Барцайкин Иван Ильич, 1915, Таштагольский р-н, призван Таштагольским РВК, сержант, командир отделения, 272 стрелковый полк, 123 стрелковая дивизия, погиб в бою 26.08.1942, д. Лешболово, Ленинградская обл. (ЦАМО РФ, оп. 818883 с., д. 250, л. 12, № в эл. архиве 137022).

Барчуков Дмитрий Семенович, 1922, с. Ненинск, Солтонский р-н, Алтайский край, призван Таштагольским РВК, лейтенант, командир взвода, 952 стрелковый полк, 268 Мгинская стрелковая дивизия, погиб в бою, похоронен брат. мог., 600 м сев. д. Зовка, Лядский р-н, Ленинградская обл. (ЦАМО РФ, оп. 11458, д. 306, л. 51, № в эл. архиве 137023).

Баскаков Андрей Никанорович, 1899, Солтонский р-н, Алтайский край, призван Таштагольским РВК, красноармеец, 219 отдельный дорожно-строительный батальон, умер от ран 05.04.1943, 3433 эвакуационный госпиталь, похоронен Первомайское воин. кладб., г. Архангельск (ЦАМО РФ, ф. 3433, оп. 1, д. 6, доп. свед. 11 хран., д. 3, л. 4; д. 1, л. 1, № в эл. архиве 137024).

Баскаков Василий Ильич, 1910, Таштагольский р-н, призван Таштагольским РВК, красноармеец, стрелок, пропал без вести 12.1941 (ЦАМО РФ, оп. 977520, д. 964, л. 162; д. 477, д. 39 об., № в эл. архиве 137025).

Баскаков Георгий Ильич, 1923, Солтонский р-н, Алтайский край, призван Таштагольским РВК, красноармеец, стрелок, пропал без вести 09.1941 (ЦАМО РФ, оп. 977520, д. 477, л. 39 об., № в эл. архиве 137026).

Басков Михаил Григорьевич, 1916, г. Череповец, Вологодская обл., призван в 1941 Таштагольским РВК, красноармеец, пропал без вести 06.1943 (ЦАМО РФ, оп. 977523, д. 175, л. 94, № в эл. архиве 137027).

Батаков Василий Никифорович, Таштагольский р-н, призван Таштагольским РВК, красноармеец, стрелок, 291 горностелковый полк, 63 горностелковая дивизия, 44 армия, Крымский флот, пропал без вести 16.01.1942, р-н г. Феодосия (ЦАМО РФ, оп. 818883, д. 1094, л. 30 об., № в эл. архиве 137028).

Баталов Александр Васильевич, 1926, д. Луговское, Таштагольский р-н, призван Таштагольским РВК, гвардии ефрейтор, 2 номер ПТР, 256 стрелковый полк, 56 гвардейская Смоленская стрелковая дивизия, погиб в бою 12.07.1944, д. Горки, Опочецкий р-н, Калининская обл. (ЦАМО РФ, оп. 18002, д. 608, л. 50, № в эл. архиве 137029).

Баталов Алексей Алексеевич, 1914, прииск Чулеш, Таштагольский р-н, призван Таштагольским РВК, красноармеец, 1252 стрелковый полк, 376 стрелковая дивизия, погиб в бою 09.07.1943, похоронен д. Пехово, Чудовский р-н, Ленинградская обл. (ЦАМО РФ, оп. 18001, д. 772, л. 18; оп. 818883 с., д. 1315, л. 60, № в эл. архиве 137030).

Баталов Антон Алексеевич, сержант, умер от ран 14.04.1945, с. Гаяры, Чехословакия (архив Таштагольского

РВК, д. 175, т. 1, л. 211, № в эл. архиве 137031).

Баталов Иван Семенович, 1905, пос. Ченыш, Таштагольский р-н, призван Таштагольским РВК, красноармеец, стрелок, пропал без вести 09.1941 (ЦАМО РФ, оп. 977520, д. 72, л. 181 об., № в эл. архиве 137032).

Баталов Михаил Васильевич, старший сержант, погиб в бою 29.09.1944, нас. пункт Мадлены, Рижский уезд, ЛатвССР (архив Таштагольского РВК, д. 175, т. 1, л. 199, № в эл. архиве 137033).

Батишев Виктор Лазаревич, 1909, Сузунский с/с, Алтайский край, призван Таштагольским РВК, красноармеец, стрелок, пропал без вести 03.1942 (ЦАМО РФ, оп. 977520, д. 661, л. 55 об., № в эл. архиве 137034).

Батманов Герасим Варфоломеевич, красноармеец, телефонист, погиб 08.05.1945, 500 м зап. х. Тампини, Тукумский уезд, ЛатвССР (архив Таштагольского РВК, д. 175, т. 1, л. 293, № в эл. архиве 137035).

Батманов Иван Филиппович, 1906, Таштагольский р-н, призван в 1941 Таштагольским РВК, красноармеец, стрелок, пропал без вести 04.1942 (ЦАМО РФ, оп. 977521, д. 19, л. 145, № в эл. архиве 137036).

Батманов Изот Иванович, 1910, с. Излап, Солтонский р-н, Алтайский край, призван Таштагольским РВК, красноармеец, стрелок, п/п 53753 «Г», пропал без вести 12.1944 (ЦАМО РФ, оп. 977520, д. 41, л. 258, № в эл. архиве 137037).

Батманов Кондратий Парамонович, 1913, Еланский р-н, Молотовская (ныне Пермская) обл., призван Таштагольским РВК, красноармеец, стрелок, пропал без вести 12.1942 (ЦАМО РФ, оп. 977520, д. 344, л. 101 об., № в эл. архиве 137038).

Батманов Леонид Агапович, 1925, призван Таштагольским РВК, красноармеец, стрелок, 280 гвардейский стрелковый полк, 92 гвардейская стрелковая дивизия, погиб в бою 15.10.1943, д. Суха (ЦАМО РФ, оп. 18001, д. 1217, л. 153, № в эл. архиве 137039).

Батманов Серафим Варфоломеевич, 1918, д. Малиновка, Бийская обл., призван Таштагольским РВК, красноармеец, стрелок, 6 гвардейский артиллерийский дивизион прорыва РГК, погиб в бою 08.05.1945, похоронен х. Тампини, Тукумский уезд, ЛатвССР (ЦАМО РФ, оп. 18003, д. 905, л. 34, № в эл. архиве 137040).

Батуев Анисим Тимофеевич, с. Иребенчено, Солтонский р-н, Алтайский край, гвардии красноармеец, погиб 15.09.1943, похоронен брат. мог., Синявинская высота, Ленинградская обл. (архив Таштагольского РВК, д. 175, т. 1, л. 180, № в эл. архиве 137041).

Батуев Карп Егорович, 1890, призван Таштагольским РВК, красноармеец, 1066 стрелковый полк, 281 стрелковая дивизия, погиб в бою 09.03.1942, д. Погостье, Ленинградская обл. (ЦАМО РФ, оп. 818883 с., д. 564, л. 309, № в эл. архиве 137042).

Батуев Роман Яковлевич, 1922, Усть-Майринский с/с, Таштагольский р-н, призван Таштагольским РВК, красноармеец, пулеметчик, 1328 стрелковый полк, 315 стрелковая дивизия, погиб в бою 23.08.1942, д. Кузьмичи, Городищенский р-н, Сталинградская (ныне Волгоградская) обл. (ЦАМО РФ, оп. 818883 с., д. 2040, л. 142, № в эл. архиве 137043).

Батылев Савелий Данилович, 1920, д. Спасск, Таштагольский р-н, призван Таштагольским РВК, красноармеец, минометчик, 23 гвардейский кавалерийский полк, 6 гвардейская кавалерийская дивизия, погиб в бою 30.11.1942, х. Рычковский, Сталинградская (ныне Волгоградская) обл. (ЦАМО РФ, оп. 18001, д. 836, л. 43, № в эл. архиве 137044).

Бахарев Григорий Егорович, 1923, д. Гари, Черновский р-н, Молотовская (ныне Пермская) обл., призван Таштагольским РВК, красноармеец, наводчик, 599 стрелковый полк, 145 стрелковая дивизия, погиб в бою 15.11.1943, д. Поддубье, Витебская обл. (ЦАМО РФ, оп. 18001, д. 1241, л. 190 об., № в эл. архиве 137045).

Бахарев Яков Михайлович, 1906, с. Осиповка, Черновский р-н, Свердловская обл., призван Таштагольским РВК, пропал без вести 11.1941 (ЦАМО РФ, оп. 18004, д. 799, л. 352, № в эл. архиве 137046).

Бахматов Тимофей Семенович, 1920, Таштагольский р-н, призван Таштагольским РВК, красноармеец, автоматчик, 374 стрелковый полк, 128 стрелковая дивизия, погиб в бою 16.01.1943, похоронен с. Назия, Мгинский р-н, Ленинградская обл. (ЦАМО РФ, оп. 18001, д. 149, л. 18, № в эл. архиве 137047).

Бахтин Гавриил Дмитриевич, Бардинский р-н, Алтайский край, красноармеец, погиб в бою, р-н д. Ломово, Ворошиловская обл. (архив Таштагольского РВК, д. 175, т. 1, л. 307, № в эл. архиве 137048).

Башев Андрей Назарович, 1911, уч. Бурма, Таштагольский р-н, призван в 1941 Таштагольским РВК, красноармеец, погиб в бою 12.04.1942, д. Перт-Изера, Подпорожский р-н, Ленинградская обл. (архив Таштагольского РВК, д. 175, т. 1, л. 275; ЦАМО РФ, оп. 977521, д. 65, л. 202, № в эл. архиве 137049).

Башев Гавриил Александрович, 1909, пос. Узунгол, Тугунский с/с, красноармеец, пропал без вести в 1943 (архив Таштагольского РВК, д. 175, т. 1, л. 333, № в эл. архиве 137050).

Башев Дмитрий Иванович, 1922, Усть-Кизесский с/с, Кемеровская обл., красноармеец, пропал без вести 02.1942 (архив Таштагольского РВК, д. 175, т. 1, л. 343, № в эл. архиве 137051).

Башев Леонид Алексеевич, 1918, пос. Пурла, Таштагольский р-н, призван в 1939 Таштагольским РВК, стрелок, в/ч г. Перно, ЭССР, пропал без вести 11.1941 (ЦАМО РФ, оп. 977521, д. 315, л. 164 об., № в эл. архиве 137052).

Башев Семен Яковлевич, 1914, призван Таштагольским РВК, красноармеец, стрелок, пропал без вести 05.1942 (ЦАМО РФ, оп. 977521, д. 479, л. 186, № в эл. архиве 137053).

Башев Сергей Иванович, 1903, Таштагольский р-н, призван в 1941 Таштагольским РВК, красноармеец, стрелок, Ленинградский фронт, погиб 06.12.1941 (ЦАМО РФ, оп. 977521, д. 19, л. 144, № в эл. архиве 137054).

Башкетов Тимофей Андреевич, 1914, д. Ельбан, Усть-Пристанский р-н, Алтайский край, призван Таштагольским РВК, старший сержант, старшина, 41 стрелковый полк, 84 стрелковая дивизия, пропал без вести 16.04.1945 (ЦАМО РФ, оп. 18003, д. 636, л. 25 об., № в эл. архиве 137055).

Башкиров Иван Сергеевич, д. Котошма, Могилевский с/с, БССР, красноармеец, пропал без вести 22.11.1941 (архив Таштагольского РВК, д. 175, т. 1, л. 291, № в эл. архиве 137056).

Башков Александр Евсеевич, 1923, п. Байгазенгол, Таштагольский р-н, призван Таштагольским РВК, красноармеец, стрелок, 381 стрелковый полк, 109 стрелковая дивизия, пропал без вести 18.02.1943 (ЦАМО РФ, оп. 18001, д. 1075, л. 34 об.; архив Таштагольского РВК, д. 175, т. 1, л. 167, № в эл. архиве 137057).

Башков Евсей Кузьмич, 1891, призван Таштагольским РВК, красноармеец, стрелок, 61 гвардейский стрелковый полк, 19 гвардейская

стрелковая дивизия, умер от ран 01.09.1943, д. Бердино, Смоленская обл. (ЦАМО РФ, оп. 18001, д. 1105, л. 104, № в эл. архиве 137058).

Башков Павел Алексеевич, 1914, Кочкаревский р-н, Челябинская обл., красноармеец, умер от ран 16.02.1945, г. Инстербург, Восточная Пруссия (архив Таштагольского РВК, д. 175, т. 1, л. 235, № в эл. архиве 137059).

Башков Савелий Тихонович, д. Маза, Устолинский с/с, Алтайский край, гвардии красноармеец, погиб в бою 10.09.1943, с. Любовка, Краснокутский р-н, Харьковская обл. (архив Таштагольского РВК, д. 175, т. 1, л. 341, № в эл. архиве 137060).

Башлыков Алексей Николаевич, д. Солтонская, Солтонский с/с, Алтайский край, красноармеец, умер от ран 02.03.1942, похоронен 10 км зап. с. Оломна, 15 м влево от дороги брат. мог. 1, Ленинградская обл. (архив Таштагольского РВК, д. 175, л. 272, № в эл. архиве 137061).

Башлыков Иван Константинович, 1926, Солтонский р-н, Алтайский край, призван Таштагольским РВК, гвардии ефрейтор, минометчик, 10 АМСБ, 7 гвардейская стрелковая дивизия, умер от ран 01.08.1944, похоронен 0.5 км вост. д. Вилони, Виланская волость, ЛатвССР (ЦАМО РФ, оп. 18002, д. 727, л. 122 об., № в эл. архиве 137062).

Башмаков Василий Дмитриевич, 1905, д. Тулой, Турочакский р-н, Алтайский край, призван Таштагольским РВК, красноармеец, стрелок, пропал без вести 12.1941 (ЦАМО РФ, оп. 977520, д. 719, л. 282, № в эл. архиве 137063).

Башмаков Леонтий Петрович, 1924, Таштагольский р-н, призван Таштагольским РВК, гвардии красноармеец, стрелок, погиб в бою 20.09.1944, похоронен с. Алеко-Ороси, Чехословакия (ЦАМО РФ, оп. 18002, д. 1024, л. 142, № в эл. архиве 137064).

Башуро Петр Николаевич, 1905, Таштагольский р-н, призван Таштагольским РВК, гвардии красноармеец, сабельник, 18 гвардейский кавалерийский полк, 6 гвардейская кавалерийская дивизия, погиб в бою 20.11.1942, х. Платоновский, Сталинградская (ныне Волгоградская) обл. (ЦАМО РФ, оп. 18001, д. 836, л. 142, № в эл. архиве 137065).

Башуров Алексей Иванович, 1908, с. Казакевичево, Хабаровский край, призван Таштагольским РВК, красноармеец, стрелок, 524 стрелковый полк, 112 Рыльская стрелковая дивизия, погиб в бою 11.09.1943, похоронен д. Пикари, Черниговская обл. (ЦАМО РФ, оп. 18001, д. 865, л. 196, № в эл. архиве 137066).

Башуров Василий Дмитриевич, 1924, прииск Бол. Викторьевка, Таштагольский р-н, призван Таштагольским РВК, гвардии сержант, заряжающий танка 2 ТБ, танковая Минская бригада, погиб в бою 26.02.1945, похоронен м. Сидов, около церкви за оградой, Германия (ЦАМО РФ, оп. 18003, д. 356, л. 262, № в эл. архиве 137067).

Башуров Кирилл Егорович, 1897, Фокинский р-н, Молотовская (ныне Пермская) обл., призван Таштагольским РВК, красноармеец, стрелок, 947 стрелковый полк, погиб в бою 18.01.1943, 268 эвакогоспиталь, похоронен Пискаревское кладб., г. Ленинград (ЦАМО РФ, оп. 18001, д. 585, л. 11 об., № в эл. архиве 137068).

Башуров Петр Николаевич, 1905, Фокинский р-н, Молотовская (ныне Пермская) обл., призван Таштагольским РВК, красноармеец, стрелок, п/п 183, 18 гвардейский кавалерийский полк, пропал без вести 28.08 (11).1942 (ЦАМО РФ, оп. 977520, д. 483, л. 223, № в эл. архиве 137069).

Баюнов Григорий Лукьянович, 1911, с. Новохилеевка, Алтайский край, призван Таштагольским РВК, гвардии младший лейтенант, командир взвода, 224 гвардейский стрелковый полк, 72 гвардейская стрелковая дивизия, погиб в бою 23.09.1944, похоронен мог. 6, юго-вост. окр. с. Кехэв, Трансильвания (ЦАМО РФ, оп. 11458, д. 902, л. 199, № в эл. архиве 137070).

Баянбаев Чармейдан, 1896, Мошский р-н, Павлодарская обл., призван Таштагольским РВК, красноармеец, стрелок, погиб в бою 19.01.1944, похоронен д. Поддубье, Сиротинский р-н, Витебская обл. (ЦАМО РФ, оп. 18002, д. 134, л. 5, № в эл. архиве 137071).

Бедарев Алексей Васильевич, 1922, Усть-Колзасский с/с, Таштагольский р-н, призван в 1942 Таштагольским РВК, красноармеец, стрелок, в/ч 1702, пропал без вести 10.1942 (ЦАМО РФ, оп. 977520, д. 964, л. 161 об.; архив Таштагольского РВК, д. 175, т. 1, л. 156, № в эл. архиве 137072).

Бедарев Иван Васильевич, 1912, с. Верх-Бихтилино, Алтайский край, призван Таштагольским РВК, старший сержант, командир отделения, пропал без вести 10.1941 (ЦАМО РФ, оп. 18004, д. 799, л. 352, № в эл. архиве 137073).

Бедарев Леонид Егорович, 1912, с. Усятское, Новосибирская обл., призван Таштагольским РВК, красноармеец, минометчик, 843 стрелковый полк, 238 стрелковая дивизия, 22 армия, погиб в бою 26.11.1942, похоронен 800 м сев.-зап. д. Замошье, Смоленская обл. (ЦАМО РФ, оп. 18001, д. 1387, л. 52 об., № в эл. архиве 137074).

Бедарев Мирон Павлович, 1898, Алтайский край, призван Таштагольским РВК, красноармеец, стрелок, 749 стрелковый полк, 1258 стрелковая дивизия, погиб 29.05.1942, похоронен брат. кладб., г. Колпино, Ленинградская обл. (т.а. Всекузбасской Книги памяти, д. 1, л. 315; архив Таштагольского РВК, д. 175, т. 1, л. 267, № в эл. архиве 137075).

Бедарев Николай Сергеевич, 1926, прииск Камзас, Таштагольский р-н, призван Таштагольским РВК, ефрейтор, стрелок, 12 гвардейская механизированная бригада, погиб в бою 23.03.1945, похоронен с. Брашт, Южная Силезия, Германия (ЦАМО РФ, оп. 18003, д. 776, л. 143, № в эл. архиве 137076).

Бедырев Николай Потапович, 1923, Таштагольский р-н, красноармеец, погиб в бою 23.01.1944, д. Кириузы, Ленинградская обл. (архив Таштагольского РВК, д. 175, т. 1, л. 342, № в эл. архиве 137077).

Бедырев Павел Петрович, прииск Мрассу, Таштагольский р-н, красноармеец, пропал без вести 17.09.1941, р-н д. Покровка, Ленинградская обл. (архив Таштагольского РВК, д. 175, л. 278, № в эл. архиве 137078).

Бедырев Павел Потапович, 1920, Таштагольский р-н, призван Таштагольским РВК, красноармеец, стрелок, 173 стрелковый полк, 90 стрелковая дивизия, пропал без вести 09.08.1941 (ЦАМО РФ, оп. 818884 с., д. 41, л. 272, № в эл. архиве 137079).

Безверхний Григорий Дмитриевич, 1925, с. Савчино, Крижпольский р-н, Винницкая обл., призван Таштагольским РВК, красноармеец, стрелок, 481 стрелковый полк, 320 стрелковая дивизия, пропал без вести 15.05.1944 (ЦАМО РФ, оп. 18002, д. 545, л. 144, № в эл. архиве 137080).

Безверхов Андрей Федорович, 1902, красноармеец, пропал без вести 12.1941 (архив Таштагольского РВК, д. 175, т. 1, л. 196, № в эл. архиве 137081).

Бездулев Кирилл Александрович, 1910, Пантелеевский с/с, Б.-Ушинский р-н, Молотовская (ныне Пер-

мская) обл., призван Таштагольским РВК, красноармеец, стрелок, пропал без вести 11.1941 (ЦАМО РФ, оп. 977520, д. 41, л. 258, № в эл. архиве 137082).

Безрученко Петр Васильевич, 1906, Аромашевский р-н, Тюменская обл., призван Таштагольским РВК, красноармеец, стрелок, п/п 152, 186 запасной полк, пропал без вести 29.09.1941 (ЦАМО РФ, оп. 977520, д. 114, л. 218, № в эл. архиве 137083).

Безрядин Александр Григорьевич, 1921, Спасский с/с, Таштагольский р-н, призван Таштагольским РВК, красноармеец, пулеметчик, 343 стрелковая дивизия, 6 армия, погиб в бою 18.11.1941 (ЦАМО РФ, оп. 818883, д. 71, л. 146, № в эл. архиве 137084).

Безрядин Константин Андреевич, 1902, с. Озерки, Доволенский р-н, Новосибирская обл., призван в 1941 Таштагольским РВК, красноармеец, стрелок, пропал без вести 02.1942 (ЦАМО РФ, оп. 977520, д. 426, л. 315, № в эл. архиве 137085).

Бекренов Владимир Александрович, 1925, Солтонский р-н, Алтайский, призван в 1943 Таштагольским РВК, красноармеец, стрелок, пропал без вести 05.1944 (ЦАМО РФ, оп. 977521, д. 118, л. 73, № в эл. архиве 137086).

Бекстов Александр Семенович, 1920, Кузедеевский р-н, Кемеровская обл., пропал без вести 12.1941 (архив Таштагольского РВК, д. 175, т. 1, л. 346, № в эл. архиве 137087).

Бекшаев Дмитрий Васильевич, 1911, Шучурский с/с, Шучурский р-н, Ульяновская обл., призван Таштагольским РВК, красноармеец, стрелок, погиб в бою 15.09.1941 (ЦАМО РФ, оп. 977520, д. 887, л. 16 об., № в эл. архиве 137088).

Белдьев Гонга Ендукович, 1922, Быстроистокский р-н, Алтайский край, призван Таштагольским РВК, младший сержант, командир отделения, 1293 стрелковый полк, 160 стрелковая дивизия, погиб в бою, похоронен сев. д. Верховье, Спас-Деменский р-н, Смоленская обл. (ЦАМО РФ, оп. 18001, д. 586, л. 170 об., № в эл. архиве 137089).

Белинин Маркс Максимович, 1925, Таштагольский р-н, красноармеец, стрелок, в/ч 54375, погиб 20.11.1943, д. Юрово, Пустошкинский р-н, Калининская обл. (архив Таштагольского РВК, д. 175, т. 1, л. 179, № в эл. архиве 137090).

Белкин Алексей Семенович, 1907, с. Лебяжье, Старобардинский р-н, Алтайский край, красноармеец, пропал без вести 06.1942 (архив Таштагольского РВК, д. 175, т. 1, л. 344, № в эл. архиве 137091).

Белкин Алексей Степанович, 1908, г. Таштагол, призван Таштагольским РВК, старшина, санинструктор, 129 гвардейский стрелковый полк, 45 гвардейская дивизия, 21 армия, погиб в бою 26.06.1944, Выборгский р-н, Ленинградская обл. (ЦАМО РФ, оп. 18002, д. 515, л. 99; архив Таштагольского РВК, д. 175, т. 1, л. 239, № в эл. архиве 137092).

Белкин Аркадий Васильевич, 1916, с. Кондома, Таштагольский р-н, призван Таштагольским РВК, гвардии капитан, командир стрелковой роты, 318 гвардейский стрелковый полк, 102 Новгородская гвардейская стрелковая дивизия, погиб в бою 21.03.1945, похоронен 500 м сев. д. Лензиц, Гданьское воев., Польша (ЦАМО РФ, оп. 11458, д. 742, л. 273, № в эл. архиве 137093).

Белкин Василий Васильевич, 1915, Новосибирская обл., призван Таштагольским РВК, красноармеец, минометчик, 1 отдельная горнострелковая бригада, погиб в бою 06.01.1943, похоронен Мгинский р-н, Ленинградская обл. (ЦАМО РФ, оп. 18001, д. 612, л. 5, № в эл. архиве 137094).

Белкин Григорий Константинович, 1896, Таштагольский р-н, призван Таштагольским РВК, красноармеец, стрелок, 168 стрелковый полк, умер от ран 22.03.1945, похоронен общегоспитальное кладб., мог. 449, ряд 3, г. Инстербург, Восточная Пруссия (ЦАМО РФ, ф. 2017, оп. 1, д. 3, л. 28, доп. свед. 1 отд., 13 хран.; архив Таштагольского РВК, д. 175, т. 1, л. 207, № в эл. архиве 137095).

Белкин Пантелей Тимофеевич, 1905, Солтонский р-н, Алтайский край, призван Таштагольским РВК, ефрейтор, стрелок, 1247 стрелковый полк, 377 стрелковая дивизия, погиб в бою 06.08.1944, х. Уэ-Петсери, ЭССР (ЦАМО РФ, дон. 59780 с., 1944; оп. 18002, д. 807, л. 63; архив Таштагольского РВК, д. 175, т. 1, л. 250, № в эл. архиве 137096).

Белов Александр Константинович, 1906, Таштагольский р-н, призван Таштагольским РВК, сержант, командир расчета, 1022 стрелковый полк, 269 стрелковая дивизия, пропал без вести 25.02.1943 (ЦАМО РФ, оп. 18001, д. 556, л. 39, № в эл. архиве 137097).

Белов Андрей Михайлович, 1906, Казаканский с/с, Алтайский край, призван Таштагольским РВК, красноармеец, кузнец, повозочный, погиб в бою 18.07.1943, похоронен 1 км юго-зап. д. Долина, Жиздринский р-н, Орловская обл. (ЦАМО РФ, оп. 18001, д. 597, л. 71, № в эл. архиве 137098).

Белов Василий Тимофеевич, 1909, Солтонский р-н, Алтайский край, призван Таштагольским РВК, красноармеец, стрелок, пропал без вести 04.1943 (ЦАМО РФ, оп. 977520, д. 887, л. 14, № в эл. архиве 137099).

Белов Иван Кириллович, красноармеец, погиб в бою 14.01.1945, д. Ракувск, Сувалкская обл. (архив Таштагольского РВК, д. 175, т. 1, л. 202, № в эл. архиве 137100).

Белов Михаил Макарович, д. Абаза, Красноярский край, младший сержант, командир отделения, в/ч 29070, погиб в бою 10.05.1943, Мгинский р-н, Ленинградская обл. (архив Таштагольского РВК, д. 175, т. 1, л. 162, № в эл. архиве 137101).

Белов Николай Андреевич, 1926, Алтайский край, призван Таштагольским РВК, гвардии ефрейтор, стрелок, 341 гвардейский стрелковый полк, 119 гвардейская стрелковая дивизия, погиб 17.07.1944, похоронен д. Рудзиши, Лудзенская волость, ЛатвССР (ЦАМО РФ, оп. 18002, д. 632, л. 105; ТЕК., д. 5, л. 382; архив Таштагольского РВК, д. 175, т. 1, л. 253, № в эл. архиве 137102).

Белов Семен Михайлович, Каларовский с/с, Солтонский р-н, Алтайский край, красноармеец, погиб в бою 22.01.1942, д. Калашка, Чудовский р-н, Ленинградская обл. (архив Таштагольского РВК, д. 175, т. 1, л. 334, № в эл. архиве 137103).

Белогородцев Тимофей Федорович, 1908, д. Красный Яр, Грязнухинский р-н, Алтайский край, призван Таштагольским РВК, красноармеец, пулеметчик, пропал без вести 02.1944 (ЦАМО РФ, оп. 977520, д. 887, л. 17, № в эл. архиве 137104).

Белозерцев Степан Федорович, 1909, с. Сычевка, Алтайский край, старшина, умер от ран 24.03.1944, похоронен мог. 136, ст. Варениковская, Краснодарский край (архив Таштагольского РВК, д. 175, т. 1, л. 308, № в эл. архиве 137105).

Белокрылов Кузьма Степанович, 1906, Новосибирская обл., призван Таштагольским РВК, красноармеец, стрелок, 73 стрелковый полк, умер от ран 16.10.1942, 95 госпиталь, похоронен д. Починок, ст. Шексна, Вологодская обл. (ЦАМО РФ, оп. 818883 с., д. 1858, л. 269, № в эл. архиве 137106).

Белокрылов Николай Степанович, 1919, Таштагольский р-н, призван Таштагольским РВК, старший сержант,

командир отделения, 1227 стрелковый полк, погиб в бою 19.02.1943, похоронен сев.-вост. д. Знаменское, Калининская обл. (ЦАМО РФ, оп. 18001, д. 700, л. 19, № в эл. архиве 137107).

Белоногов Афанасий Павлович, 1924, д. Бугры, Еловский р-н, Молотовская (ныне Пермская) обл., призван Таштагольским РВК, младший сержант, командир отделения, пропал без вести 07.11.1944 (ЦАМО РФ, оп. 977520, д. 114, л. 218, № в эл. архиве 137108).

Белоногов Павел Иванович, 1905, д. Бугры, Еловский р-н, Молотовская (ныне Пермская) обл., призван Таштагольским РВК, красноармеец, стрелок, п/п 1702, 841 стрелковая рота, пропал без вести 20.07.1942 (ЦАМО РФ, оп. 977520, д. 114, л. 218, № в эл. архиве 137109).

Белоногов Петр Демьянович, 1904, Мостовский с/с, Еловский р-н, Молотовская (ныне Пермская) обл., призван Таштагольским РВК, красноармеец, стрелок, пропал без вести 01.1942 (ЦАМО РФ, оп. 977520, д. 887, л. 16 об., № в эл. архиве 137110).

Белоусов Алексей Мартынович, 1922, с. Покровск, Солтонский р-н, Алтайский край, призван Таштагольским РВК, красноармеец, погиб в бою 25.03.1943 (ЦАМО РФ, оп. 18002, д. 71, л. 90, № в эл. архиве 137111).

Белоусов Василий Мартынович, 1926, Сандинский с/с, Солтонский р-н, Алтайский край, призван Таштагольским РВК, старший сержант, комсорг роты, п/п 921192, погиб в бою 24.03.1945 (ЦАМО РФ, оп. 977520, д. 648, л. 187, № в эл. архиве 137112).

Белоусов Семен Викторович, 1913, Таштагольский р-н, призван Таштагольским РВК, ефрейтор, сапер, 3 отдельная штрафная стрелковая бригада, умер от ран 18.03.1944, 2549 эвакуационный госпиталь, похоронен брат. мог. 275, ряд 1, Покровское кладб., г. Смоленск (ЦАМО РФ, дон. 18610 с., 1944; оп. 18002, д. 194, л. 247; ф. 2549, оп. 1, д. 3, л. 56, место хран. ВМА, доп. свед. 2 отд., 46 хран., д. 1, л. 4, № в эл. архиве 137113).

Бельков Петр Гаврилович, 1913, Таштагольский р-н, призван Таштагольским РВК, красноармеец, разведчик, 12 ОКАД, 2 ГККД, пропал без вести 15.08.1942 (ЦАМО РФ, оп. 818883 с., д. 1087, л. 83, № в эл. архиве 137114).

Бельчегешев Григорий Николаевич, 1918, с. Чувашка, Чувашский с/с, Мысковский р-н, Кемеровская обл., призван Таштагольским РВК, младший лейтенант, командир взвода, пропал без вести (ЦАМО РФ, оп. 18004, д. 777, л. 70, № в эл. архиве 137115).

Бельчегешев Михаил Артемьевич, 1908 (1903), Мысковский р-н, Кемеровская обл., призван Таштагольским РВК, красноармеец, стрелок, п/п 24124 «К», пропал без вести 04.1945 (ЦАМО РФ, оп. 977520, д. 670, л. 136 об.; оп. 18004, д. 887, л. 158, № в эл. архиве 137116).

Бельчегешев Семен Михайлович, Чувашинский с/с, Мысковский р-н, Кемеровская обл., ефрейтор, телефонист, отдельный разведывательный артиллерийский дивизион, погиб в бою в 1943, д. Крестьянин, Севский р-н, Орловская обл. (архив Таштагольского РВК, д. 175, т. 1, л. 215, № в эл. архиве 137117).

Бельченко Петр Егорович, приск Кучера, Спасский с/с, Горношорский р-н, Кемеровская обл., помощник наводчика, п/п 1428, в/ч 49, погиб в бою 16.03.1943, 2 км зап. д. Апраксин Городок, Ленинградская обл. (архив Таштагольского РВК, д. 175, т. 1, л. 163, № в эл. архиве 137118).

Беляев Леонид Григорьевич, 1926, с. Усть-Кабырза, Таштагольский р-н, призван Таштагольским РВК, сержант, радист, умер от ран 23.03.1945, 623 эвакуационный госпиталь, похоронен юго-зап. часть больничного городка, г. Прейсиш-Старгард, Польша (ЦАМО РФ, ф. 623, оп. 1, д. 1, л. 20, место хран. ВМА, доп. свед. 5 отд., 32 хран., д. 3, л. 6; архив Таштагольского РВК, д. 175, т. 1, л. 210, № в эл. архиве 137119).

Беляев Михаил Федорович, 1910, Заворонинский с/с, г. Мичуринск, Тамбовская обл., призван Таштагольским РВК, красноармеец, стрелок, 920 стрелковый полк, 247 стрелковая дивизия, 16 армия, Западный фронт, погиб в бою 01.03.1943, похоронен брат. мог., д. Полики (ЦАМО РФ, оп. 18001, д. 297, л. 107 об., № в эл. архиве 137120).

Беляев Никита Антонович, 1902, Картагольский с/с, Таштагольский р-н, призван в 1941 Таштагольским РВК, красноармеец, стрелок, пропал без вести 02.1943 (ЦАМО РФ, оп. 977520, д. 72, л. 181, № в эл. архиве 137121).

Беляев Никон Антонович, 1903, д. Ревиза, Совинский с/с, Куединский р-н, Молотовская (ныне Пермская) обл., призван Таштагольским РВК, красноармеец, орудийный номер, 4 гвардейская стрелковая бригада, погиб в бою 16.09.1942, похоронен сев.-зап. д. Алпатово, Наурский р-н, Чечено-Ингушская АССР (ЦАМО РФ, оп. 818883 с., д. 1506, л. 82 об., № в эл. архиве 137122).

Беляев Петр Антонович, 1905, пос. Картагольский, красноармеец, пропал без вести 05.1942 (архив Таштагольского РВК, д. 175, т. 1, л. 155, № в эл. архиве 137123).

Беляев Фома Александрович, 1925, Кондомский с/с, Таштагольский р-н, призван Таштагольским РВК, красноармеец, снайпер, 16 воздушно-десантный гвардейский стрелковый полк, умер от ран 09.09.1943, похоронен с. Сидорячье, Котелевский р-н, Полтавская обл. (ЦАМО РФ, оп. 18001, д. 995, л. 40, № в эл. архиве 137124).

Беляк Иван Матвеевич, красноармеец, орудийный номер, погиб в бою 26.07.1944, юго-зап. д. Мамоты, Франтальский р-н, Люблинская обл. (архив Таштагольского РВК, д. 175, т. 1, л. 238, № в эл. архиве 137125).

Беляков Петр Дмитриевич, 1901, призван Таштагольским РВК, красноармеец, 238 стрелковый полк, 186 стрелковая дивизия, погиб в бою 17.11.1941, похоронен 42 км от ст. Лоухи (ЦАМО РФ, оп. 818883 с., д. 328, л. 11, № в эл. архиве 137126).

Бененсон Яков Моисеевич, 1924, Кемеровская обл., призван Таштагольским РВК, гвардии младший сержант, командир отделения, 66 гвардейская стрелковая дивизия, погиб в бою 13.07.1943, похоронен с. Ольховатка, Ивнянский р-н, Курская обл. (ЦАМО РФ, оп. 18001, д. 745, л. 119; архив Таштагольского РВК, д. 175, т. 1, л. 190, № в эл. архиве 137127).

Бердышев Иван Дмитриевич, 1902, Таштагольский р-н, призван Таштагольским РВК, красноармеец, стрелок, 107 стрелковая дивизия, погиб в бою 30.01.1943, сев. окр. д. Каплино (ЦАМО РФ, оп. 18001, д. 1087, л. 74, № в эл. архиве 137128).

Бердышев Федор Васильевич, 1896, Таштагольский р-н, призван Таштагольским РВК, красноармеец, стрелок, умер от ран 28.02.1943, 1374 эвакуационный госпиталь, похоронен г. Тихвин, Ленинградская обл. (ЦАМО РФ, оп. 18001, д. 867, л. 137; ф. 1374, оп. 1, д. 8, л. 21, место хран. ВМА, доп. свед. 5 отд., 1 хран., № в эл. архиве 137129).

Березиков Данил Егорович, 1913, с. Буланиха, Алтайский край, красноармеец, пропал без вести 09.1941 (архив Таштагольского РВК, д. 175, т. 1, л. 338, № в эл. архиве 137130).

Березиков Михаил Васильевич, умер от ран 07.05.1942, 2203 госпиталь, похоронен д. Жиряне, Калининская обл. (архив Таштагольского РВК, д.

175, т. 1, л. 271, № в эл. архиве 137131).

Березин Виктор Иванович, 1908, с. Ключи, Алтайский край, красноармеец, пропал без вести 02.1943 (архив Таштагольского РВК, д. 175, т. 1, л. 358, № в эл. архиве 137132).

Березовский Алексей Евсеевич, 1912, Марушинский р-н, Алтайский край, призван Таштагольским РВК, красноармеец, стрелок, пропал без вести 11.1941 (ЦАМО РФ, оп. 977520, д. 477, л. 39, № в эл. архиве 137133).

Березовский Георгий Николаевич, 1912, Таштагольский с/с, призван Таштагольским РВК, красноармеец, разведчик, 297 отдельная разведывательная рота, 222 стрелковая дивизия, погиб 11.03.1942, похоронен брат. мог. 8, д. Хохлово, Смоленский р-н, Смоленская обл. (ЦАМО РФ, дон. 13185 с., 1942; архив Таштагольского РВК, д. 175, т. 1, л. 229, № в эл. архиве 137134).

Береснев Николай Гаврилович, 1918, Солтонский р-н, Алтайский край, призван в 1941 Таштагольским РВК, красноармеец, стрелок, пропал без вести 04.1942 (ЦАМО РФ, оп. 977520, д. 72, л. 181, № в эл. архиве 137135).

Берестнев Георгий Федорович, 1923, г. Киров, призван Таштагольским РВК, младший сержант, разведчик, 70 механизированная бригада, погиб в бою 20.06.1944, с. Артусов, Львовская обл. (ЦАМО РФ, оп. 18002, д. 685, л. 50, № в эл. архиве 137136).

Берестнева Зоя Ивановна, Бутургинский с/с, Кузнецкий р-н, Кемеровская обл., санитарка, погибла в бою 05.12.1942, д. Шайтровщина, Бельский р-н, Смоленская обл. (архив Таштагольского РВК, д. 175, т. 1, л. 330, № в эл. архиве 137137).

Берестов Антон Филиппович, 1904 (1903), Ойротская АО, Алтайский край, призван в 1941 Таштагольским РВК, сержант, командир отделения, пропал без вести 05.1942 (ЦАМО РФ, оп. 977520, д. 72, л. 181, № в эл. архиве 137138).

Берсенев Георгий Яковлевич, 1910, с. Макарьевское, Бийский р-н, Алтайский край, призван в 1941 Таштагольским РВК, красноармеец, стрелок, пропал без вести 02.1942 (ЦАМО РФ, оп. 977520, д. 408, л. 180, № в эл. архиве 137139).

Берсенев Федор Кирсантьевич, 1914, Спасский с/с, Таштагольский р-н, призван Таштагольским РВК, красноармеец, огнеметчик, 56 отдельная огнеметная рота, 33 армия, погиб в бою 25.03.1942, похоронен д. Буровка, Износковский р-н, Смоленская обл. (ЦАМО РФ, оп. 818883 с., д. 491, л. 62, № в эл. архиве 137140).

Беспалов Александр Всеволодович, 1910, с. Шубино, Будинский с/с, Зональный р-н, Алтайский край, призван Таштагольским РВК, сержант, командир отделения, 486 стрелковый полк, погиб в бою 27.02.1944, похоронен с. Ууемыйза, Нарвский р-н, ЭССР (ЦАМО РФ, оп. 18002, д. 306, л. 25 об., № в эл. архиве 137141).

Беспалов Андрей Моисеевич, 1911, Старобардинский р-н, Алтайский край, призван Таштагольским РВК, красноармеец, стрелок, пропал без вести 12.1944 (ЦАМО РФ, оп. 977520, д. 964, л. 162, № в эл. архиве 137142).

Беспалов Илья Михеевич, 1910, Старобардинский р-н, Алтайский край, призван в 1941 Таштагольским РВК, красноармеец, минометчик, миномент-ная рота, 1 батальон, 1252 стрелковый полк, п/п 1428, пропал без вести 04.1942 (ЦАМО РФ, оп. 977521, д. 19, л. 143 об., № в эл. архиве 137143).

Беспоместнов Степан Митрофанович, 1908, д. Ая, Айский с/с, Алтайский край, красноармеец, пропал без вести 04.1943 (архив Таштагольского РВК, д. 175, т. 1, л. 349, № в эл. архиве 137144).

Беспятных Василий Александрович, 1902, д. Круглята, Макарьевский р-н, Кировская обл., красноармеец, стрелок, пропал без вести 15.09.1941 (ЦАМО РФ, оп. 977520, д. 114, л. 218, № в эл. архиве 137145).

Бессонов Гаврил Иванович, 1922, Солтонский р-н, Алтайский край, призван в 1942 Таштагольским РВК, погиб 27.07.1944 (ЦАМО РФ, оп. 977521, д. 19, л. 245, № в эл. архиве 137146).

Бесчетнов Георгий Николаевич, 1923, Крапивинский р-н, Кемеровская обл., призван Таштагольским РВК, сержант, командир, 683 стрелковый полк, 157 стрелковая дивизия, погиб в бою 25.07.1942, похоронен х. Красный Яр, Ростовская обл. (ЦАМО РФ, оп. 818883 с., д. 571, л. 85, № в эл. архиве 137147).

Биденко Дмитрий Иванович, 1906, Кемеровская обл., призван Таштагольским РВК, красноармеец, сабельник, 3 эскадрон, 65 полк, 32 кавалерийская дивизия, погиб в бою 25.01.1945, похоронен М. Макатин, Восточная Пруссия (ЦАМО РФ, оп. 18003, д. 266, л. 53, № в эл. архиве 137148).

Биенко Михаил Павлович, 1906, с. Белянки, Б.-Троицкий р-н, Курская обл., призван Таштагольским РВК, красноармеец, стрелок, 449 стрелковый полк, 144 стрелковая дивизия, погиб в бою 14.01.1945, похоронен сев.-зап. д. Киаулякен, Гумбинненский р-н, Восточная Пруссия (ЦАМО РФ, оп. 18003, д. 242, л. 11, № в эл. архиве 137149).

Биздяйкин Борис Иванович, 1918, г. Новосибирск, призван в 1938 Таштагольским РВК, красноармеец, 75 ж.-д. батальон, пропал без вести 09.1943 (ЦАМО РФ, оп. 977521, д. 236, л. 6 об., № в эл. архиве 137150).

Бир Исаак Григорьевич, 1924, призван Таштагольским РВК, красноармеец, стрелок, 601 стрелковый полк, умер от ран 12.03.1943, 670 хирургический полевой подвижной госпиталь, похоронен брат. кладб., д. Чащевики, Щукинский с/с, Зубцовский р-н (ЦАМО РФ, ф. 670, оп. 1, д. 4, л. 60, место хран. ВМА, доп. свед. 5 отд., 24 хран., д. 2, л. 4, № в эл. архиве 137151).

Бирюлин Александр Сидорович, Старобардинский р-н, Алтайский край, красноармеец, стрелок, погиб в бою 18.01.1944, д. Баштечки, Жашковский р-н, Киевская обл. (архив Таштагольского РВК, д. 175, т. 1, л. 222, № в эл. архиве 137152).

Бирючков Федор Васильевич, старший сержант, умер от ран 20.10.1944, с. Жвинги, Таурагский уезд, ЛитССР (архив Таштагольского РВК, д. 175, т. 1, л. 255, № в эл. архиве 137153).

Блинов Александр Петрович, п/п 93210, умер от ран (архив Таштагольского РВК, д. 175, т. 1, л. 193, № в эл. архиве 137154).

Блинов Павел Васильевич, 1923, Кабырзинский с/с, Таштагольский р-н, призван Таштагольским РВК, гвардии сержант, автоматчик, 4 гвардейский кавалерийский полк, 2 гвардейская кавалерийская дивизия, погиб в бою 30.01.1944, м. Колки, Колкинский р-н, Ровенская обл. (ЦАМО РФ, оп. 18002, д. 320, л. 207; архив Таштагольского РВК, д. 175, т. 1, л. 306, № в эл. архиве 137155).

Блошкин Иван Петрович, 1907 (1902), Прокопьевский р-н, Кемеровская обл., призван в 1942 Таштагольским РВК, красноармеец, стрелок, 539 стрелковый полк, погиб в бою 18.07.1943, похоронен 200 м сев.-зап. д. Крутицы, Болховский р-н, Орловская обл. (ЦАМО РФ, оп. 977521, д. 65, л. 202; оп. 18001, д. 666, л. 141 об., № в эл. архиве 137156).

Бобков Степан Иванович, 1902, с. Солтон, Солтонский р-н, Алтайский край, призван Таштагольским РВК, красноармеец, стрелок, пропал без

вести 09.1942 (ЦАМО РФ, оп. 977520, д. 41, л. 264, № в эл. архиве 137157).

Бобров Владимир Дмитриевич, п. Чулеш, Таштагольский р-н, красноармеец, погиб в бою 03.04.1942, похоронен 2 км вост. д. Копки, Новгородский р-н, Ленинградская обл. (архив Таштагольского РВК, д. 175, л. 325, № в эл. архиве 137158).

Бобров Илья Афанасьевич, 1902, Таштагольский р-н, призван Таштагольским РВК, красноармеец, 1237 стрелковый полк, 373 стрелковая дивизия, войсковая часть 21412, погиб 13.12.1943, похоронен с. Степанки, Черкасский р-н, Черкасская обл. (ЦАМО РФ, дон. 3116 с., 1944, № в эл. архиве 137159).

Бобров Николай Афанасьевич, прииск Балыкал, Таштагольский р-н, красноармеец, погиб в бою 17.12.1943, похоронен 2 км вост. д. Степанки, Черкасский р-н, Черкасская обл. (архив Таштагольского РВК, д. 175, т. 1, л. 304, № в эл. архиве 137160).

Бобров Николай Филиппович, 1899, г. Курган, призван Таштагольским РВК, младший сержант, командир отделения, 543 стрелковый полк, 120 Гатчинская стрелковая дивизия, погиб в бою 28.02.1944, похоронен брат. мог., сев.-зап. пос. Мотрицки, Нарвский р-н, ЭССР (ЦАМО РФ, дон. 19348 с., 1944; оп. 18002, д. 356, л. 174 об., № в эл. архиве 137161).

Бобров Николай Яковлевич, 1924, Челябинская обл., призван Таштагольским РВК, гвардии красноармеец, минометчик, 5 гвардейская Краснознаменная стрелковая дивизия, погиб в бою 11.08.1943, похоронен д. Ныпряхино (ЦАМО РФ, оп. 18001, д. 645, л. 217, № в эл. архиве 137162).

Бобровский Александр Федорович, 1911, ст. Трудармейская, Кемеровская обл., призван Таштагольским РВК, младший лейтенант, 745 стрелковый полк, умер от ран 10.08.1944, 2774 эвакуационный госпиталь, похоронен мог. 7, территория табачной фабрики, г. Монастыри, Монастырищенский р-н, Тернопольская обл., УССР (ЦАМО РФ, оп. 11458, д. 476, л. 152; ф. 2774, оп. 1, д. 5, л. 9, место хран. ВМА, доп. свед. 1 отд., 13 хран.; архив Таштагольского РВК, д. 175, т. 1, л. 135, № в эл. архиве 137163).

Бобровский Михаил Игнатьевич, Таштагольский р-н, красноармеец, умер от ран 08.01.1942, похоронен кладб. Красная Слобода, Ораниенбаумский р-н, Ленинградская обл. (архив Таштагольского РВК, д. 175, т. 1, л. 256, № в эл. архиве 137164).

Бобровский Николай Лукич, 1921, Алтайский край, призван в 1941 Таштагольским РВК, красноармеец, стрелок, пропал без вести 18.09.1941 (ЦАМО РФ, оп. 977521, д. 161, л. 73, № в эл. архиве 137165).

Бобылев Андреян Борисович, 1905, д. Шумишка, Большеусинский р-н, Молотовская (ныне Пермская) обл., призван Таштагольским РВК, красноармеец, стрелок, пропал без вести 02.1944 (ЦАМО РФ, оп. 977520, д. 41, л. 264, № в эл. архиве 137166).

Бобылев Иван Михайлович, 1904, с. Сабинка, Сабинский с/с, Бейский р-н, Хакасская АО, призван Таштагольским РВК, красноармеец, 7629 дивизия ПТО, пропал без вести 09.1942 (ЦАМО РФ, оп. 18004, д. 1179, л. 196, № в эл. архиве 137167).

Бовстроченко Михаил Пименович, 1911, Кучеринский с/с, Таштагольский р-н, призван Таштагольским РВК, старший сержант, помощник командира взвода, 13 кавалерийская дивизия, погиб в бою 01.04.1945, с. Запраны, Чехословакия (ЦАМО РФ, оп. 18003, д. 890, л. 197, № в эл. архиве 137168).

Богаткин Николай Иванович, 1916, Афанасиевский рудник, красноармеец, погиб в бою 01.11.1941, с. Петровка (архив Таштагольского РВК, д. 175, т. 1, л. 286, № в эл. архиве 137169).

Богачев Захар Григорьевич, 1900, Таштагольский р-н, призван Таштагольским РВК, красноармеец, стрелок, 53 гвардейский стрелковый полк, 18 гвардейская стрелковая дивизия, 17 гвардейский стрелковый корпус, 16 армия, п/п 56235, умер от ран 13.07.1943, похоронен с. Ефимцево, Ульяновский р-н, Калужская обл. (ЦАМО РФ, дон. 27428 с., 1943; оп. 18001, д. 617, л. 56 об., № в эл. архиве 137170).

Богданов Александр Дмитриевич, 1896, Кировская обл., призван в 1941 Таштагольским РВК, красноармеец, стрелок, пропал без вести 04.1942 (ЦАМО РФ, оп. 977521, д. 65, л. 202, № в эл. архиве 137171).

Богданов Алексей Михайлович, 1907, д. Лавния, Волховский р-н, Ленинградская обл., призван Таштагольским РВК, сержант, сапер, 198 ОДСБ, 1 Прибалтийский фронт, погиб в бою 04.09.1944, г. Утяна, Утенский р-н, ЛитССР (ЦАМО РФ, оп. 18003, д. 49, л. 65, № в эл. архиве 137172).

Богданов Аркадий Александрович, 1922, лесокомбинат, Таштагольский р-н, призван Таштагольским РВК, красноармеец, стрелок, отдельный лыжный батальон, 163 стрелковая дивизия, погиб в бою 15.02.1943, д. Симоново, Полавский р-н, Ленинградская обл. (№ в эл. архиве 137173).

Богданов Афанасий Фатеевич, 1910, Большеусинский р-н, Молотовская (ныне Пермская) обл., призван Таштагольским РВК, красноармеец, стрелок, пропал без вести 12.1941 (ЦАМО РФ, оп. 977520, д. 887, л. 15, № в эл. архиве 137174).

Богданов Владимир Николаевич, 1925, пос. Ждановка, Таштагольский р-н, призван Таштагольским РВК, красноармеец, стрелок, 359 Ярцевская стрелковая дивизия, погиб в бою 18.01.1944, похоронен д. Тыновка, Бугский р-н, Киевская обл. (ЦАМО РФ, оп. 18002, д. 176, л. 120, № в эл. архиве 137175).

Богданов Григорий Минеевич, 1907, Большеусинский р-н, МордАССР, призван в 1941 Таштагольским РВК, красноармеец, стрелок, пропал без вести 11.1942 (ЦАМО РФ, оп. 977521, д. 328, л. 135, № в эл. архиве 137176).

Богданов Григорий Михайлович (Максимович), 1904, с. Новодемкино, Малосердобинский р-н, Саратовская обл., призван в 1941 Таштагольским РВК, красноармеец, стрелок, пропал без вести 12.1941 (ЦАМО РФ, оп. 977520, д. 72, л. 181 об., № в эл. архиве 137177).

Богданов Дмитрий Ильич, 1912, Малосердобинский р-н, Саратовская обл., призван Таштагольским РВК, красноармеец, стрелок, 923 стрелковый полк, 251 стрелковая дивизия, пропал без вести 10.08.1942 (ЦАМО РФ, оп. 818888 с., д. 375, л. 57, № в эл. архиве 137178).

Богданов Николай Александрович, 1923, д. Остров, Сестрорецкий р-н, Ленинградская обл., призван Таштагольским РВК, красноармеец, стрелок, 517 стрелковый полк, 166 стрелковая дивизия, погиб в бою 11.02.1944, похоронен р-н д. Казаки, Сиротинский р-н, Витебская обл. (ЦАМО РФ, оп. 18002, д. 302, л. 212, № в эл. архиве 137179).

Богданов Прокопий Дмитриевич, Кабырзинский с/с, Таштагольский р-н, гвардии красноармеец, пропал без вести 02.02.1945 (архив Таштагольского РВК, д. 175, т. 1, л. 205, № в эл. архиве 137180).

Богданович Петр Егорович, 1923, д. Карачарово, Мариинский р-н, Кемеровская обл., призван Таштагольским РВК, красноармеец, пропал без вести

05.1943 (ЦАМО РФ, оп. 18004, д. 451, л. 101, № в эл. архиве 137181).

Богдановский Григорий Кузьмич, 1906, д. Солтон, Солтонский р-н, Алтайский край, призван Таштагольским РВК, красноармеец, стрелок, пропал без вести 08.1941 (ЦАМО РФ, оп. 977520, д. 114, л. 218, № в эл. архиве 137182).

Богдановский Кондратий Кириллович, 1921, Солтонский р-н, Алтайский край, призван Таштагольским РВК, красноармеец, стрелок, пропал без вести 06.1943 (ЦАМО РФ, оп. 977520, д. 964, л. 162, № в эл. архиве 137183).

Богданчиков Владимир Васильевич, г. Елец, Орловская обл., красноармеец, погиб в бою в 1943, похоронен д. Красный Бор, Эльтонский р-н, Сталинградская (ныне Волгоградская) обл. (№ в эл. архиве 137184).

Богомолов Иван Павлович, 1909, с. Шубинка, Бийский р-н, Алтайский край, призван Таштагольским РВК, красноармеец, погиб 13.08.1945 (архив Таштагольского РВК, д. 175, т. 1, л. 144; ЦАМО РФ, оп. 977520, д. 114, л. 218; оп. 18004, д. 546, л. 45; текущий архив редколлегии Всекузбасской Книги памяти, д. 5, л. 194, п/л 2, № в эл. архиве 137185).

Бодарев Павел Потапович, 1920, призван Таштагольским РВК, красноармеец, стрелок, 65 стрелковый полк, 43 стрелковая дивизия, погиб в бою 18.11.1941 (ЦАМО РФ, оп. 818884, д. 63, л. 272, № в эл. архиве 137186).

Боженов Алексей Ильич, призван Таштагольским РВК, красноармеец, полевая почта 62911, умер от ран 06.07.1943, похоронен г. Великие Луки, Псковская обл. (архив Кемеровского ОВК, д. 87, т. 5, л. 453, № в эл. архиве 137187).

Боженов Порфирий Яковлевич, 1906, с. Натальевка, Большеусинский р-н, Молотовская (ныне Пермская) обл., призван Таштагольским РВК, красноармеец, телефонист, 576 отдельная рота связи, 178 Кулагинская стрелковая дивизия, погиб в бою 23.06.1944, похоронен 500 м сев. д. Куйвала, Выборгский р-н, КФССР (ЦАМО РФ, оп. 18002, д. 1180, л. 135 об., № в эл. архиве 137188).

Бойлагашев Николай Афанасьевич, 1923, Чилису-Анзасский с/с, Таштагольский р-н, призван Таштагольским РВК, младший сержант, командир отделения снайперов, погиб в бою 02.08.1943 (ЦАМО РФ, оп. 977520, д. 72, л. 181, № в эл. архиве 137189).

Бокарев Дмитрий Васильевич, 1910, Таштагольский р-н, призван Таштагольским РВК, красноармеец, стрелок, 1 батальон, самокатный полк, 1 самокатно-мотоциклетная бригада, погиб в бою 13.08.1942, похоронен с. Чернейка, Кармановский р-н, Смоленская обл. (ЦАМО РФ, оп. 818883 с., д. 1911, л. 21, № в эл. архиве 137190).

Бокач Иван Борисович, 1908, Мануиловский с/с, Болотнинский р-н, Новосибирская обл., призван Таштагольским РВК, красноармеец, 940 стрелковый полк, 370 стрелковая дивизия, погиб в бою 21.07.1942, похоронен д. М Ивановщина, Полавский р-н, Ленинградская обл. (ЦАМО РФ, оп. 818883, д. 1371, л. 78, № в эл. архиве 137191).

Боков Леонид Андреевич, 1913, Ельцовский р-н, Алтайский край, призван Таштагольским РВК, красноармеец, стрелок, пропал без вести 12.1943 (ЦАМО РФ, оп. 977521, д. 479, л. 186, № в эл. архиве 137192).

Болгов Николай Григорьевич, 1920, Ельцовский р-н, Алтайский край, призван Таштагольским РВК, красноармеец, пропал без вести (ЦАМО РФ, оп. 377520, д. 39, л. 89, № в эл. архиве 137193).

Болгов Петр Иванович, 1910, Старобардинский р-н, Алтайский край, призван в 1943 Таштагольским РВК, красноармеец, стрелок, пропал без вести 05.1944 (ЦАМО РФ, оп. 977521, д. 236, л. 6 об., № в эл. архиве 137194).

Болдырев Феоген Николаевич, 1916, д. Зименко, Алтайский край, призван Таштагольским РВК, красноармеец, сапожник, пропал без вести 10.1941 (ЦАМО РФ, оп. 18004, д. 887, л. 158, № в эл. архиве 137195).

Болочанский Николай Павлович, 1910, погиб в бою 16.03.1942, д. Бяково, Старорусский р-н, Ленинградская (ныне Новгородская) обл. (архив Таштагольского РВК, д. 175, т. 1, л. 285, № в эл. архиве 137196).

Болтанов Афанасий Иванович, прииск Кулеш, Таштагольский р-н, гвардии красноармеец, стрелок, 2 стрелковый батальон, гвардейский стрелковый полк, 93 гвардейская Харьковская стрелковая дивизия, пропал без вести 07.01.1944, с. Новгородка, Кировоградская обл. (архив Таштагольского РВК, д. 175, т. 1, л. 227, № в эл. архиве 137197).

Болтанов Николай Ефимович, 1924, призван Таштагольским РВК, красноармеец, снайпер, 194 стрелковый полк, 162 стрелковая дивизия, погиб в бою 22.07.1942, с. Лешовец, Курская обл. (ЦАМО РФ, оп. 18003, д. 1137, л. 206; архив Таштагольского РВК, д. 175, т. 1, л. 189, № в эл. архиве 137198).

Болтунов Дмитрий Григорьевич, 1925, д. Зуся, Барабинский р-н, Новосибирская обл., призван Таштагольским РВК, красноармеец, стрелок, 171 стрелковый полк, 182 стрелковая дивизия, пропал без вести 24.07.1944 (ЦАМО РФ, оп. 18002, д. 756, л. 47, № в эл. архиве 137199).

Больных Афанасий Васильевич, 1919, прииск Кашканы, Таштагольский р-н, призван Таштагольским РВК, красноармеец, стрелок, 12 отдельная армейская истребительная рота, 342 стрелковая дивизия, погиб в бою 11.06.1943, с. Сценурина, Мценский р-н, Орловская обл. (ЦАМО РФ, оп. 18001, д. 860, л. 130 об., № в эл. архиве 137200).

Больных Сергей Сергеевич, 1924, Солтонский р-н, Алтайский край, призван Таштагольским РВК, сержант, командир отделения, 26 гвардейская Севская механизированная бригада, погиб в бою 12.02.1945, похоронен д. Нейен, р-н г. Конты-Воцлавске, Вроцлавское воев., Польша (ЦАМО РФ, оп. 18003, д. 280, л. 118, № в эл. архиве 137201).

Больных Степан Яковлевич, красноармеец, погиб в бою 19.07.1944, д. Межа Русалева, ЛатвССР (архив Таштагольского РВК, д. 175, т. 1, л. 251, № в эл. архиве 137202).

Больных Федор Михайлович, 1911, Солтонский р-н, Алтайский край, призван в 1941 Таштагольским РВК, стрелок, 7 рота, 125 стрелковый полк, п/п 1428, пропал без вести 05.1942 (ЦАМО РФ, оп. 977521, д. 315, л. 164, № в эл. архиве 137203).

Большаков Николай Николаевич, Боровичский р-н, Ленинградская обл., красноармеец, стрелок, 181 стрелковый полк, погиб в бою 21.01.1944, похоронен брат. мог., д. Юлепурское, Ленинградская обл. (архив Таштагольского РВК, д. 175, т. 1, л. 305, № в эл. архиве 137204).

Бондаренко Анатолий Михайлович, 1922, г. Барнаул, красноармеец, пропал без вести 08.1943 (архив Таштагольского РВК, д. 175, т. 1, л. 354, № в эл. архиве 137205).

Бондаренко Петр Иванович, 1902, с. Петропавск, Смоленская обл., призван Таштагольским РВК, старшина, помощник командира взвода, 279 гвардейский стрелковый полк, 91 стрелковая дивизия, погиб в бою 16.11.1943, похоронен д. Ковалево, Витебский р-н, Витебская обл. (ЦАМО

РФ, оп. 18001, д. 1267, л. 44, № в эл. архиве 137206).

Бондарь Михаил Игнатьевич, 1918, г. Сталинск (ныне г. Новокузнецк), Кемеровская обл., призван Таштагольским РВК, красноармеец, стрелок, 1321 гвардейский Киркинесский стрелковый полк, 101 гвардейская стрелковая дивизия, 19 армия, погиб в бою 05.04.1945, похоронен дивиз. кладб., г. Яново, Польша (ЦАМО РФ, оп. 18003, д. 754, л. 133, № в эл. архиве 137207).

Бордаков Иосиф Герасимович, 1907, с. Хабарово, Алтайский край, призван Таштагольским РВК, красноармеец, стрелок, 90 гвардейский стрелковый полк, 30 гвардейская стрелковая дивизия, 15 гвардейский стрелковый корпус, 10 гвардейская армия, погиб в бою 20.07.1944, похоронен 1.5 км зап. д. Якучи, Лютинский уезд, Цибловская обл. (ЦАМО РФ, оп. 18002, д. 1206, л. 235, № в эл. архиве 137208).

Борзов Иван Никитович, Кучукский с/с, Павловский р-н, Алтайский край, красноармеец, погиб 30.03.1942, похоронен брат. мог., 1 км южн. д. Строголки, Смоленская обл. (архив Таштагольского РВК, д. 175, т. 1, л. 298, № в эл. архиве 137209).

Борзых Кузьма Андреевич, 1904, с. Смоленское, Смоленский р-н, Алтайский край, старший сержант, командир отделения, 376 стрелковая дивизия, погиб в бою 02.11.1943, г. Ям-Ижора, Ленинградская обл. (архив Таштагольского РВК, д. 175, т. 1, л. 223, № в эл. архиве 137210).

Борзых Михаил Артемьевич, с. Стан-Бихтамир, Алтайский край, автоматчик, отдельная учебная рота, 26 стрелковая дивизия, погиб в бою 12.08.1944, похоронен сев. д. Убуги, южн. окр. озер Пленуети, ЛатвССР (архив Таштагольского РВК, д. 175, т. 1, л. 242, № в эл. архиве 137211).

Борискин Егор Васильевич, 1916, призван в 1941 Таштагольским РВК, красноармеец, пропал без вести 12.1941 (ЦАМО РФ, оп. 977521, д. 703, л. 338, № в эл. архиве 137212).

Борисов Агафон Игнатьевич, д. Жилтупино, Залесовский р-н, Алтайский край, красноармеец, погиб в бою 23.11.1942, похоронен 2 км юго-вост. д. Пальшино, Сталинградская (ныне Волгоградская) обл. (архив Таштагольского РВК, д. 175, т. 1, л. 230, № в эл. архиве 137213).

Борисов Василий Семенович, 1898, Грязнухинский р-н, Алтайский край, призван Таштагольским РВК, красноармеец, стрелок, пропал без вести 04.1943 (ЦАМО РФ, оп. 977520, д. 427, л. 159, № в эл. архиве 137214).

Борисов Еремей Денисович, 1922, Кабырзинский с/с, Таштагольский р-н, призван Таштагольским РВК, сержант, командир отделения, 841 стрелковый полк, погиб 25.12.1942, д. Перекоповка, Воронежская обл. (ЦАМО РФ, оп. 18001, д. 683, л. 7, № в эл. архиве 137215).

Борисов Иван Константинович, 1912, Таштагольский р-н, призван Таштагольским РВК, красноармеец, стрелок, 124 танковая бригада, 54 армия, погиб в бою 14.01.1943, похоронен ст. Погостье, Ленинградская обл. (ЦАМО РФ, оп. 18001, д. 296, л. 2, № в эл. архиве 137216).

Борисов Иван Парнашович, 1912, призван Таштагольским РВК, красноармеец, стрелок, пропал без вести 09.1941 (ЦАМО РФ, оп. 977520, д. 41, л. 264, № в эл. архиве 137217).

Борисов Мунир Харисович, 1905, с. Таштагол, Таштагольский р-н, призван Таштагольским РВК, гвардии красноармеец, номер расчета, 235 стрелковый полк, 81 стрелковая дивизия, погиб в бою 07.07.1943, ст. Белгород, Белгородский р-н, Курская обл. (ЦАМО РФ, оп. 18001, д. 680, л. 166 об., № в эл. архиве 137218).

Борисов Прокофий Осипович, 1905, Алтайский край, призван Таштагольским РВК, красноармеец, 284 стрелковый полк, 86 стрелковая дивизия, 67 армия, погиб 28.09.1942, похоронен лев. берег р. Нева, Н. Дубровка, напротив бумкомбината (ЦАМО РФ, оп. 818883 с., д. 207, л. 135 об.; архив Таштагольского РВК, д. 175, т. 1, л. 289, № в эл. архиве 137219).

Боровиков Петр Петрович, 1915, Вируский уезд, призван Таштагольским РВК, красноармеец, стрелок, 27 стрелковый полк, 7 стрелковая дивизия, пропал без вести 07.01.1943 (ЦАМО РФ, оп. 18001, д. 1245, л. 215, № в эл. архиве 137220).

Бородин Дмитрий Кириллович, 1912, Солтонский р-н, Алтайский край, призван в 1941 Таштагольским РВК, красноармеец, стрелок, пропал без вести 11.1941 (ЦАМО РФ, оп. 977521, д. 118, л. 71 об., № в эл. архиве 137221).

Бородулин Петр Федорович, 1912, Солтонский р-н, Алтайский край, призван в 1941 Таштагольским РВК, красноармеец, стрелок, пропал без вести 03.1942 (ЦАМО РФ, оп. 977521, д. 65, л. 202, № в эл. архиве 137222).

Бородулин Фрол Зиновьевич, 1920, Верготерский с/с, Чаинский р-н, Нарымская обл., призван в 1942 Таштагольским РВК, красноармеец, стрелок, полевая почта 145, войсковая часть 1255, пропал без вести 05.1943 (ЦАМО РФ, оп. 977521, д. 734, л. 299; оп. 977522, д. 186, л. 488, № в эл. архиве 137223).

Борщов Яков Романович, 1909, Смоленский р-н, Алтайский край, призван Таштагольским РВК, красноармеец, стрелок, 76 гвардейский стрелковый полк, 27 гвардейская стрелковая дивизия, погиб в бою 11.01.1943, р-н х. Бабуркин, Городищенский р-н, Сталинградская (ныне Волгоградская) обл. (ЦАМО РФ, оп. 18001, д. 986, л. 72, № в эл. архиве 137224).

Борякин Василий Иванович, 1898, ст. Чумаровка, г. Бийск, Алтайский край, призван Таштагольским РВК, красноармеец, 431 стрелковый полк, 205 стрелковая дивизия, погиб 26.06.1944, Лоухский р-н, КФССР (ЦАМО РФ, дон. 43818 с., 1944; архив Таштагольского РВК, д. 175, т. 1, лл. 148, 236, № в эл. архиве 137225).

Борякин Павел Григорьевич, умер от ран 20.12.1942, д. Поляна, Воронежская обл. (архив Таштагольского РВК, д. 175, т. 1, л. 161, № в эл. архиве 137226).

Босоногов Иван Рафикович, 1922, прииск Чулеш, Таштагольский р-н, призван Таштагольским РВК, красноармеец, ппс 1789, пропал без вести 12.1941 (ЦАМО РФ, оп. 18002, д. 463, л. 189, № в эл. архиве 137227).

Ботвинин Федор Алексеевич, 1908, Солтонский р-н, Алтайский край, призван в 1941 Таштагольским РВК, красноармеец, стрелок, пропал без вести 06.1942 (ЦАМО РФ, оп. 977520, д. 761, л. 26 об., № в эл. архиве 137228).

Бочаров Алексей Михайлович, 1925, Тюменцевский р-н, Алтайский край, призван Таштагольским РВК, лейтенант, пропал без вести в 1945 (ЦАМО РФ, оп. 977520, д. 670, л. 136 об., № в эл. архиве 137229).

Бочкарев Василий Андреевич, 1903, Новосибирская обл., призван Таштагольским РВК, красноармеец, стрелок, 161 гвардейский стрелковый полк, 53 гвардейская стрелковая дивизия, погиб в бою 16.03.1943, 400 м юго-вост. д. Козлово, Поддорский р-н, Ленинградская обл. (ЦАМО РФ, оп. 18001, д. 151, л. 125, № в эл. архиве 137230).

Бочкарев Федор Иванович, 1904, красноармеец, пропал без вести

12.1941 (архив Таштагольского РВК, д. 175, т. 1, л. 225, № в эл. архиве 137231).

Бояндин Александр Тихонович, 1914, Таштагольский р-н, призван Таштагольским РВК, красноармеец, стрелок, погиб в бою 26.01.1945, похоронен м. Приекуле, ст. Пурмстата, ЛатвССР (ЦАМО РФ, оп. 18003, д. 157, л. 125, № в эл. архиве 137232).

Бояринцев Семен Федорович, 1908, Ельцовский р-н, Алтайский край, призван Таштагольским РВК, красноармеец, стрелок, пропал без вести 03.1942 (ЦАМО РФ, оп. 977520, д. 425, л. 239, № в эл. архиве 137233).

Брехов Петр Васильевич, 1923, Таштагольский р-н, призван Таштагольским РВК, красноармеец, стрелок, погиб в бою 14.01.1943, похоронен х. Ржевский, Воронежская обл. (ЦАМО РФ, оп. 18001, д. 588, л. 62 об., № в эл. архиве 137234).

Бриков Кузьма Васильевич, 1908, Троицкий р-н, Алтайский край, призван в 1941 Таштагольским РВК, красноармеец, стрелок, пропал без вести 03 (12).1942 (ЦАМО РФ, оп. 9777522, д. 142, л. 2, № в эл. архиве 137235).

Бровкин Иван Михайлович, 1914, с. Кидень, Дедиловский р-н, Тульская обл., призван Таштагольским РВК, красноармеец, пропал без вести в 1945 (ЦАМО РФ, оп. 18004, д. 740, л. 130; архив Таштагольского РВК, д. 175, т. 1, л. 140, № в эл. архиве 137236).

Брызганов Иван Павлович, Таштагольский р-н, командир отделения, погиб в бою 09.01.1942, похоронен вост. д. Пехово, Чудовский р-н, Ленинградская обл. (архив Таштагольского РВК, д. 175, т. 1, л. 335, № в эл. архиве 137237).

Брыксин Иван Петрович, 1925, д. Солтон, Солтонский р-н, Алтайский край, призван в 1944 Таштагольским РВК, красноармеец, пропал без вести 02.1945 (ЦАМО РФ, оп. 977522, д. 198, л. 292; архив Таштагольского РВК, д. 175, т. 1, л. 340, № в эл. архиве 137238).

Брыксин Николай Петрович, 1921, д. Солтон, Солтонский р-н, Алтайский край, призван в 1940 Таштагольским РВК, сержант, командир отделения, пропал без вести 12.1942 (ЦАМО РФ, оп. 977522, д. 198, л. 291; архив Таштагольского РВК, д. 175, л. 339, № в эл. архиве 137239).

Брыксин Степан Игнатьевич, призван Таштагольским РВК, красноармеец, погиб, д. Фомино-1 (д. Зайцева Гора), Барятинский р-н, Калужская обл. (текущий архив Всекузбасской Книги памяти, д. 2, л. 187, № в эл. архиве 137240).

Брюханов Алексей Егорович, 1911, Таштагольский р-н, призван Таштагольским РВК, красноармеец, командир отделения, 256 стрелковый полк, 30 стрелковая дивизия, погиб в бою 08.03.1944, похоронен г. Староконстантинов, Каменец-Подольская обл. (ЦАМО РФ, оп. 18002, д. 358, л. 272 об., № в эл. архиве 137241).

Брюхов Петр Васильевич, 1923, д. Картагол, Картагольский с/с, Таштагольский р-н, красноармеец, погиб в бою 14.01.1943, х. Ржевское, Воронежская обл. (архив Таштагольского РВК, д. 175, т. 1, л. 183, № в эл. архиве 137242).

Бубенков Петр Семенович, 1924, д. Плешково, Тургайский р-н, Алтайский край, призван Таштагольским РВК, младший лейтенант, командир взвода, 548 стрелковый полк, умер от ран 14.12.1943, 1392 эвакуационный госпиталь, похоронен мог. 15, кладб. Краснозаводь, г. Харьков (ЦАМО РФ, ф. 1392, оп. 1, д. 6, л. 52, место хран. ВМА, доп. свед. 5 отд., 24 хран., № в эл. архиве 137243).

Бугаев Илья Семенович, 1916, г. Прокопьевск, Кемеровская обл., призван Таштагольским РВК, красноармеец, стрелок, 73 стрелковая дивизия, умер от ран 04.03.1945, 590 специальный хирургический полевой подвижной госпиталь, похоронен 25 км юго-вост. г. Морунген, с. Геттхендорф, Восточная Пруссия (ЦАМО РФ, оп. 18003, д. 323, л. 69, № в эл. архиве 137244).

Будаев Петр Титович, 1898, Марушинский р-н, Алтайский край, призван Таштагольским РВК, красноармеец, стрелок, пропал без вести 05.1942 (ЦАМО РФ, оп. 977522, д. 670, л. 136 об., № в эл. архиве 137245).

Бузов Константин Григорьевич, 1924, с. Каракан, Солтонский р-н, Алтайский край, курсант, пропал без вести в 1943 (архив Таштагольского РВК, д. 175, т. 1, л. 360, № в эл. архиве 137246).

Буймов Михаил Анисимович, 1905, п. Тарлашка, Спасский с/с, Таштагольский р-н, красноармеец, наводчик, 26 гвардейский кавалерийский полк, 7 гвардейская Житомирская кавалерийская дивизия, погиб в бою 03.02.1945, с. Григорсдорф, Верхняя Силезия, Германия (ЦАМО РФ, оп. 18003, д. 262, л. 207, № в эл. архиве 137247).

Букин Иван Васильевич, 1911, Алтайский край, призван Таштагольским РВК, красноармеец, стрелок, пропал без вести 03.1942 (ЦАМО РФ, оп. 977520, д. 41, л. 258, № в эл. архиве 137248).

Букреев Петр Иванович, 1918, г. Славгород, призван Таштагольским РВК, красноармеец, пропал без вести 11.1943 (ЦАМО РФ, оп. 977520, д. 496, л. 120, № в эл. архиве 137249).

Булатов Петр Семенович, 1912, с. Ненинка, Солтонский р-н, Алтайский край, призван Таштагольским РВК, красноармеец, стрелок, пропал без вести 02.1944 (ЦАМО РФ, оп. 977520, д. 719, л. 282 об., № в эл. архиве 137250).

Булгаков Александр Алексеевич, 1914, Алтайский край, призван Таштагольским РВК, младший сержант, командир отделения, 239 гвардейский стрелковый полк, 76 гвардейская стрелковая дивизия, погиб в бою 21.07.1943, похоронен зап. с. Кишкино, Болховский р-н, Орловская обл. (ЦАМО РФ, оп. 18001, д. 290, л. 93 об., № в эл. архиве 137251).

Булучевский Михаил Михайлович, Покровский р-н, Чкаловская обл., погиб в бою 14.12.1943, похоронен с. Алексеевка, Меховский р-н, Витебская обл. (архив Таштагольского РВК, д. 175, т. 1, л. 218, № в эл. архиве 137252).

Булыгин Василий Павлович, 1918, г. Бийск, Алтайский край, красноармеец, погиб в бою 21.04.1942, 1.5 км вправо ст. Лодии, 40 км шоссе Лоухи-Кестеньга, КФССР (архив Таштагольского РВК, д. 175, т. 1, л. 197, № в эл. архиве 137253).

Буньков Герасим Кузьмич, 1909, красноармеец, умер от ран 08.08.1943 (архив Таштагольского РВК, д. 175, т. 1, л. 233, № в эл. архиве 137254).

Буньков Лаврентий Агапович, 1925, с. Конса, Старобардинский р-н, Алтайский край, призван Таштагольским РВК, красноармеец, пулеметчик, 82 Ярцевская стрелковая дивизия, погиб в бою 30.06.1944, похоронен п. Октябрь, Свислочский р-н, Минская обл. (ЦАМО РФ, оп. 18002, д. 566, л. 240, № в эл. архиве 137255).

Буньков Наум Яковлевич, 1909, Таштагольский р-н, призван в 1941 Таштагольским РВК, красноармеец, стрелок, пропал без вести в 1945 (ЦАМО РФ, оп. 977521, д. 574, л. 8об, № в эл. архиве 137256).

Буравлев Федор Павлович, 1910, Старобардинский р-н, Алтайский край, призван в 1941 Таштагольским РВК, красноармеец, стрелок, 5 рота, 2 батальон, 186 запасной армейский стрелковый полк, ппс 152, пропал без вести

07.1942 (ЦАМО РФ, оп. 977521, д. 19, л. 143, № в эл. архиве 137257).

Бурдин Иван Михайлович, 1905, п. Спасск, Кемеровская обл., призван Таштагольским РВК, младший сержант, стрелок, 712 стрелковый полк, 132 стрелковая дивизия, в/ч 68577, погиб в бою 25.04.1944, д. Дубава, Ковельский р-н, Волынская обл. (ЦАМО РФ, оп. 18002, д. 323, л. 51 об.; архив Таштагольского РВК, д. 175, т. 1, л. 312, № в эл. архиве 137258).

Бурдин Михаил Михайлович, 1911, с. Енисейск, Красноярский край, сержант, пропал без вести 10.1942 (архив Таштагольского РВК, д. 175, т. 1, л. 345, № в эл. архиве 137259).

Бурков Василий Павлович, 1913, д. Красово, Шабалинский р-н, Кировская обл., старшина, погиб в бою 21.07.1942 (архив Таштагольского РВК, д. 175, т. 1, л. 351, № в эл. архиве 137260).

Бурмашев Павел Андреевич, 1908, Сорокинский р-н, Алтайский край, призван Таштагольским РВК, красноармеец, пулеметчик, пропал без вести 01.1942 (ЦАМО РФ, оп. 977520, д. 477, л. 40 об., № в эл. архиве 137261).

Бурнашев Карп Григорьевич, 1908, д. Марьяново, Еловский р-н, Пермская обл., призван Таштагольским РВК, красноармеец, погиб 06.09.1943, с. Алексеево-Дружковка, Днепропетровская обл. (архив Таштагольского РВК, д. 175, т. 1, л. 194, № в эл. архиве 137262).

Бурнашев Нифантий Маркович, 1905, призван Таштагольским РВК, красноармеец, 835 стрелковая бригада, погиб в бою 19.06.1942, 186 эвакогоспиталь, похоронен Пискаревское кладб., г. Ленинград (ЦАМО РФ, оп. 18003, д. 778, л. 235 об.; ф. 1186, оп. 1, д. 1, л. 22, место хран. ВМА, доп. свед. 1 отд., 12 хран.; архив Таштагольского РВК, д. 175, т. 1, л. 290, № в эл. архиве 137263).

Бурнашев Поликарп Кондратьевич, Таштагольский р-н, красноармеец, 140 стрелковый полк, погиб 24.01.1943, сев.-зап. д. Сырокасск, Шумский с/с, Мгинский р-н, Ленинградская обл. (архив Таштагольского РВК, д. 175, т. 1, л. 328, № в эл. архиве 137264).

Бурнашов Фома Родионович, 1897, с. Луговое, Таштагольский р-н, призван Таштагольским РВК, красноармеец, стрелок, 936 стрелковый полк, 254 Черкасская стрелковая дивизия, погиб в бою 30.05.1944, похоронен брат. мог., д. Стынки, Молдавская ССР (ЦАМО РФ, оп. 18002, д. 586, л. 5, № в эл. архиве 137265).

Бурнкин Михаил Андреевич, 1922, Ребрихинский р-н, Алтайский край, призван Таштагольским РВК, красноармеец, стрелок, 225 гвардейский стрелковый полк, 78 гвардейская стрелковая дивизия, погиб в бою 25.05.1943, похоронен с. Н.-Ольшанец, Курская обл. (ЦАМО РФ, оп. 18001, д. 731, л. 55, № в эл. архиве 137266).

Бурнышев Алексей Руфинович, 1912, Еловский р-н, Свердловская обл., призван Таштагольским РВК, красноармеец, стрелок, пропал без вести 01.1942 (ЦАМО РФ, оп. 977520, д. 901, л. 46 об., № в эл. архиве 137267).

Бурнышев Григорий Дмитриевич, Таштагольский р-н, красноармеец, пропал без вести 18.08.1942 (архив Таштагольского РВК, д. 175, т. 1, л. 287, № в эл. архиве 137268).

Бурнышев Даниил Семенович, 1918, п. М. Ключ, Солтонский р-н, Алтайский край, призван в 1939 Таштагольским РВК, красноармеец, пропал без вести 10 (01).1943 (1944) (ЦАМО РФ, оп. 977522, д. 377, л. 419, № в эл. архиве 137269).

Буров Александр Тихонович, 1908, с. Санинково, Белоярский р-н, Алтайский край, призван Таштагольским РВК, сержант, пулеметчик, п/п 237 стрелковая дивизия, 835 стрелковый полк, пропал без вести 05.1942 (ЦАМО РФ, оп. 977520, д. 41, л. 247, № в эл. архиве 137270).

Бурцев Семен Леонтьевич, 1913, д. Курск-Смоленка, Чебулинский р-н, Кемеровская обл., призван Таштагольским РВК, красноармеец, пропал без вести 08.1945 (ЦАМО РФ, оп. 18004, д. 451, л. 102, № в эл. архиве 137271).

Буряков Иван Никитович, 1906, Тальменский р-н, Алтайский край, призван Таштагольским РВК, красноармеец, стрелок, 1276 стрелковый полк, 391 стрелковая дивизия, пропал без вести 26.02.1943 (ЦАМО РФ, оп. 18001, д. 17, л. 146, № в эл. архиве 137272).

Бусов Анатолий Егорович, 1915, Кызыл-Шорский с/с, Таштагольский р-н, призван Таштагольским РВК, младший сержант, командир отделения, 226 стрелковый полк, 63 стрелковая дивизия, погиб в бою, похоронен 300 м юго-вост. с. Инткут Кампен, Восточная Пруссия (ЦАМО РФ, оп. 18003, д. 254, л. 106, № в эл. архиве 137273).

Бусов Иван Федорович, 1915, д. Пилино, Старобардинский р-н, Алтайский край, красноармеец, артиллерист, погиб в бою 09.1942, балка Хуторная, Сталинградская (ныне Волгоградская) обл. (архив Таштагольского РВК, д. 175, т. 1, л. 188, № в эл. архиве 137274).

Бусов Михаил Александрович, прииск Мрассу, Таштагольский р-н, красноармеец, погиб в бою 24.07.1942, д. Озерки, Б.-Полянский р-н, Курская обл. (архив Таштагольского РВК, д. 175, т. 1, л. 277, № в эл. архиве 137275).

Бусов Федор Никанорович, 1901, с. Пильна, Старобардинский р-н, Алтайский край, призван Таштагольским РВК, красноармеец, 1271 стрелковый полк, 387 стрелковая дивизия, пропал без вести 19.07.1944 (ЦАМО РФ, оп. 18002, д. 1595, л. 56, № в эл. архиве 137276).

Бустояров Владимир Иванович, Таштагольский р-н, старшина, погиб в бою 06.01.1942, р-н д. Гредино, Старицкий р-н, Калининская обл. (архив Таштагольского РВК, д. 175, т. 1, л. 270, № в эл. архиве 137277).

Бутенко Иван Иванович, 1905, Синельниковский р-н, Днепропетровская обл., призван Таштагольским РВК, красноармеец, пропал без вести 01.1945 (ЦАМО РФ, оп. 977520, д. 722, л. 318, № в эл. архиве 137278).

Бутин Георгий Семенович, 1901, с. Широколужинское, Кузедеевский р-н, Кемеровская обл., красноармеец, пропал без вести 09.1942 (архив Таштагольского РВК, д. 175, т. 1, л. 362, № в эл. архиве 137279).

Буткеев Сергей Николаевич, 1914, Таштагольский р-н, призван в 1941 Таштагольским РВК, красноармеец, стрелок, пропал без вести 05.1942 (ЦАМО РФ, оп. 977520, д. 72, л. 181, № в эл. архиве 137280).

Бутков Григорий Сергеевич, 1903, с. Силинское, Таштагольский р-н, призван Таштагольским РВК, старший сержант, командир отделения, 1216 стрелковый полк, 11 армия, умер от ран 29.03.1942, 58 эвакуационный приемник, похоронен д. Парфино, Старорусский р-н, Ленинградская (ныне Новгородская) обл. (ЦАМО РФ, ф. 58, оп. 1, д. 6, л. 28, место хран. ВМА, доп. свед. 56 хран.; оп. 818883 с., д. 83, л. 179; дон. 6732 с., 1942, № в эл. архиве 137281).

Буторин Михаил Васильевич, 1897, п. Спасск, Таштагольский р-н, призван Таштагольским РВК, младший сержант, командир отделения, 223 стрелковый полк, 53 стрелковая диви-

зия, погиб в бою 01.10.1943, похоронен правый берег р. Днепр, д. Бородаевка, Днепропетровский р-н, Днепропетровская обл. (ЦАМО РФ, оп. 18001, д. 1209, л. 110 об., № в эл. архиве 137282).

Бутылев Савелий Данилович, п. Н. Сокол, Спасский с/с, Таштагольский р-н, гвардии красноармеец, погиб в бою 29.11.1942, похоронен сев. скат выс. 80.1 балки Рычковский, Б.-Набатовский р-н, Сталинградская (ныне Волгоградская) обл. (архив Таштагольского РВК, д. 175, т. 1, л. 324, № в эл. архиве 137283).

Бутырин Иван Иванович, 1914, с. Козлово, Ильинский р-н, Молотовская (ныне Пермская) обл., призван Таштагольским РВК, красноармеец, наводчик, 90 стрелковый полк, 40 стрелковая дивизия, умер от ран 30.12.1944, 675 полевой подвижной госпиталь, похоронен мог. 12, гор. кладб. г. Сексард (ЦАМО РФ, оп. 18003, д. 244, л. 168; ф. 675, оп. 1, д. 4, л. 3, место хран. ВМА, доп. свед. 5 отд., 23 хран., № в эл. архиве 137284).

Буханов Алексей Трофимович, 1905, д. Караси, Мышкинский р-н, Курганская обл., призван в 1941 Таштагольским РВК, сержант, командир отделения, пропал без вести 05.1942 (ЦАМО РФ, оп. 977521, д. 300, л. 7, № в эл. архиве 137285).

Бухтояров Иван Тимофеевич, 1907, п. Шалым, Таштагольский р-н, призван Таштагольским РВК, красноармеец, подносчик, 255 стрелковый полк, 123 Лужская стрелковая дивизия, погиб 23.12.1941, 168 медсанбат (ЦАМО РФ, ф. 168, оп. 1, д. 5, л. 40, место хран. ВМА, доп. свед. 47 хран.; архив Таштагольского РВК, д. 175, т. 1, л. 333, № в эл. архиве 137286).

Бушуев Сергей Николаевич, 1923, Таштагольский р-н, призван Таштагольским РВК, сержант, помощник командира взвода, 1 стрелковый батальон, 365 гвардейский стрелковый полк, 54 гвардейская стрелковая дивизия, погиб в бою 18.11.1942, похоронен х. Кашинковский (ЦАМО РФ, оп. 18001, д. 1232, л. 16, № в эл. архиве 137287).

Быданов Аркадий Александрович, 1922, Таштагольский р-н, призван Таштагольским РВК, красноармеец, стрелок, погиб в бою 18.02.1943, д. Симоново, Полавский р-н, Ленинградская обл. (архив Таштагольского РВК, д. 175, т. 1, л. 138, № в эл. архиве 137288).

Быданов Прокопий Дмитриевич, 1923, Таштагольский р-н, призван Таштагольским РВК, красноармеец, стрелок, 251 гвардейский стрелковый полк, 85 гвардейская стрелковая дивизия, погиб в бою 02.02.1945 (ЦАМО РФ, оп. 18003, д. 249, л. 221, № в эл. архиве 137289).

Быков Иван Титович, 1902, Крапивинский р-н, Кемеровская обл., призван Таштагольским РВК, красноармеец, стрелок, пропал без вести 12.1941 (ЦАМО РФ, оп. 18001, д. 799, л. 354, № в эл. архиве 137290).

Быков Кондратий Иванович, 1908, призван 01.1942 Таштагольским РВК, красноармеец, погиб 07.04.1942, с. Батово, Грязовецкий р-н, Вологодская обл. (архив Таштагольского РВК, д. 175, т. 1, л. 266, № в эл. архиве 137291).

Быков Михаил Георгиевич, красноармеец, погиб в бою 01.12.1942, д. Шайтровщина, Бельский р-н, Смоленская обл. (архив Таштагольского РВК, д. 175, т. 1, л. 329, № в эл. архиве 137292).

Быковский Степан Алексеевич, 1911, В.-Бехтемирский с/с, Марушинский р-н, Алтайский край, призван Таштагольским РВК, сержант, пехотинец, пропал без вести 02.1943 (ЦАМО РФ, оп. 977520, д. 887, л. 17 об., № в эл. архиве 137293).

Быстриков Николай Петрович, 1912, г. Актюбинск, призван Таштагольским РВК, сержант, стрелок, 437 стрелковый полк, 154 стрелковая дивизия, погиб в бою 01.03.1945, похоронен фл. Мюленхов, р-н Циптен, Восточная Пруссия (ЦАМО РФ, оп. 18003, д. 323, л. 49, № в эл. архиве 137294).

Бычков Григорий Константинович, 1907, д. Каз, Кемеровская обл., призван Таштагольским РВК, красноармеец, стрелок, 318 стрелковый полк, 241 стрелковая дивизия, погиб в бою 30.08.1942, д. Жабье, Ленинградская обл. (ЦАМО РФ, оп. 818883, д. 918, л. 59 об., № в эл. архиве 137295).

Бычков Григорий Федорович, 1918, Марушинский р-н, Алтайский край, красноармеец, пропал без вести в 1943 (архив Таштагольского РВК, д. 175, т. 1, л. 365, № в эл. архиве 137296).

Бычков Игнат Тимофеевич, 1909, Алтайский край, красноармеец, умер от болезни 22.05.1942, Пискаревское кладб., г. Ленинград (архив Таштагольского РВК, д. 175, л. 314, № в эл. архиве 137297).

Бычков Илья Иванович, 1923, с. Антоново, Кузнецкий р-н, Кемеровская обл., призван Таштагольским РВК, красноармеец, стрелок, пропал без вести в 1945 (ЦАМО РФ, оп. 977520, д. 666, л. 71, № в эл. архиве 137298).

Бычков Константин Денисович, красноармеец, 317 стрелковый полк, погиб, 300 м д. Коровьи Ручьи, Ленинградская обл. (архив Таштагольского РВК, д. 175, т. 1, л. 220, № в эл. архиве 137299).

Бычков Михаил Феоктистович, 1922, Шалымский с/с, Таштагольский р-н, призван Таштагольским РВК, красноармеец, стрелок, 53 стрелковая дивизия, погиб в бою 03.03.1942, похоронен д. Колодкино (ЦАМО РФ, оп. 818883, д. 131, л. 191, № в эл. архиве 137300).

Бычков Николай Семенович, 1926, с. Солтон, Солтонский р-н, Алтайский край, призван Таштагольским РВК, гвардии младший лейтенант, командир взвода, 96 гвардейский стрелковый полк, 30 гвардейская Рижская стрелковая дивизия, умер от ран 21.03.1945, 29 отдельный медсанбат, похоронен х. Будениоки, уезд Салдус, ЛатвССР (ЦАМО РФ, оп. 11458, д. 842, л. 118, № в эл. архиве 137301).

Бычков Сергей Иванович, 1901, с. Луговское, Таштагольский р-н, призван Таштагольским РВК, красноармеец, сапожник, в/ч, ппс 152, погиб в бою 02.10.1942, г. Брянск (ЦАМО РФ, оп. 18004, д. 887, л. 158; оп. 977520, д. 41, л. 258, № в эл. архиве 137302).

Бычков Феоктист Иванович, 1900, Марушинский р-н, Алтайский край, призван Таштагольским РВК, красноармеец, стрелок, пропал без вести 11.1942 (ЦАМО РФ, оп. 977520, д. 579, л. 158, № в эл. архиве 137303).

Бякин Андрей Федорович, 1911, с. Сацланка, Солтонский р-н, Алтайский край, призван в 1941 Таштагольским РВК, красноармеец, пулеметчик, пропал без вести 01.1942 (ЦАМО РФ, оп. 977520, д. 3263, л. 311; архив Таштагольского РВК, д. 175, т. 1, л. 154, № в эл. архиве 137304).

Бякин Семен Максимович, 1906, д. Карабинка, Солтонский р-н, Алтайский край, призван Таштагольским РВК, красноармеец, стрелок, п/п 12-12, пропал без вести 07.1941 (ЦАМО РФ, оп. 977520, д. 114, л. 218, № в эл. архиве 137305).

Бяков Трифон Григорьевич, 1904, д. Блиновская, Хребостовский с/с, Омутнинский р-н, Кировская обл., красноармеец, стрелок, ппс п/я 327-896 «СМ», 3 батальон, 7 стрелковая рота, пропал без вести 01.1942 (ЦАМО РФ, оп. 977520, д. 41, л. 264; оп. 18004, д. 546, л. 45, № в эл. архиве 137306).

Л. УПОРОВ

ПАМЯТИ ОТЦА

Я частенько семейный альбом открываю
И смотрю на одну фотографию в нем,
Где отец мой с улыбкой стоит.
Не скрываю,
Я себя узнаю в близком образе том.
Ты прости меня, папа, за то, что не помню,
Как мы с мамой на фронт провожали тебя.
Мне об этом теперь говорит она с болью,
Как ты крепко обнял на перроне меня.
Долго ждал ты рождения первого сына,
Но недолго пришлось нам пожить всей семьей.
Разлучила навеки фашистская сила:
В сорок третьем году ты засыпан землей...
И неужто еще повторится такое?
Неужели войну нам нельзя запретить?
Люди мира! Усилья сегодня утроим,
Не позволим врагам нашу землю спалить!

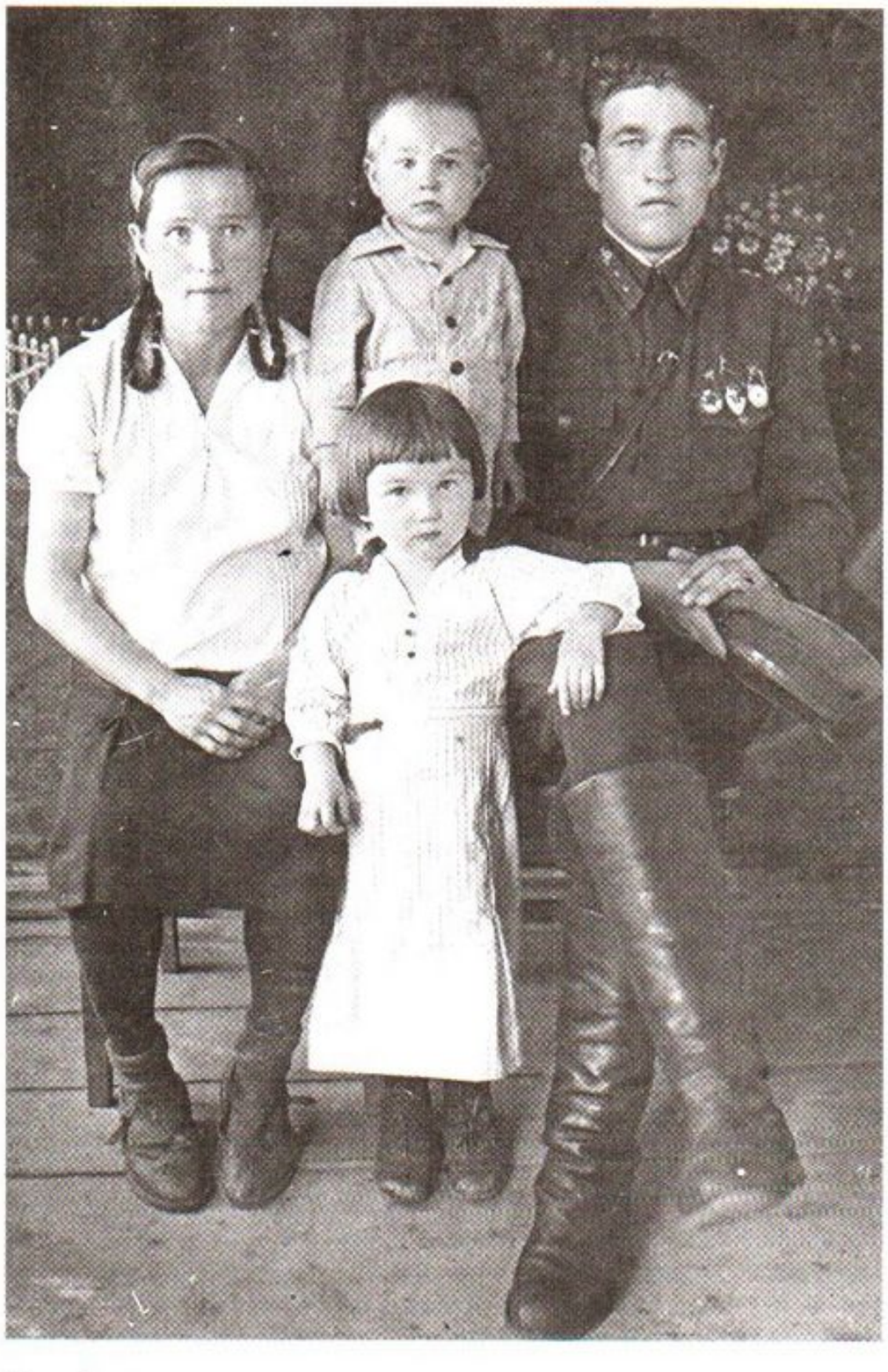

Воробьев
Василий Григорьевич с семьей



Васильев
Алексей Егорович



Васянин
Василий Егорович

15.10.1990

Здравствуйте,
уважаемая редколлегия
Книги памяти!

Я не нашла в списках имя моего отца **Валеева Николая Константиновича**, 1909 года рождения. Получил повестку 23 июня 1941 года и по 31 июля находился на учениях в Таштаголе. 1 июля был отправлен старшим эшелона в Бердск Новосибирской области. После трехмесячного обучения отбыл на фронт. До декабря сорок первого мы получали от него письма регулярно.

В начале декабря он писал, что девять раз был в бою, из десятого боя не вернулся. Об этом сообщили его товарищи.

Все это время мы, его дети, стараемся разыскать место захоронения отца – и до сих пор никаких результатов. Но ведь он воевал. Просим вас, помогите!

Жили мы в поселке Когура Таштагольского района. Старший брат Валеев Петр Николаевич, бывший буровой мастер, и сейчас живет там. Младший брат – в Таштаголе, работает в рудоуправлении юристом. Я, Чувалова Елена Николаевна, бывший начальник механического цеха предприятия «Цемремонт». Дочь Жукова Мария Николаевна – инженер производственного отдела, председатель завкома в аэропорту Толмачево (г. Новосибирск). Наша мама Валеева Мария Николаевна живет в Краснодарском крае, Крымский район, хутор Свет. Всем нам хотелось бы знать, где покоятся останки нашего отца. Мы уверены, что они на берегу одного из притоков Дона, где он воевал последние дни.

С уважением
Чувалова Елена Николаевна,
пос. Яшкино.

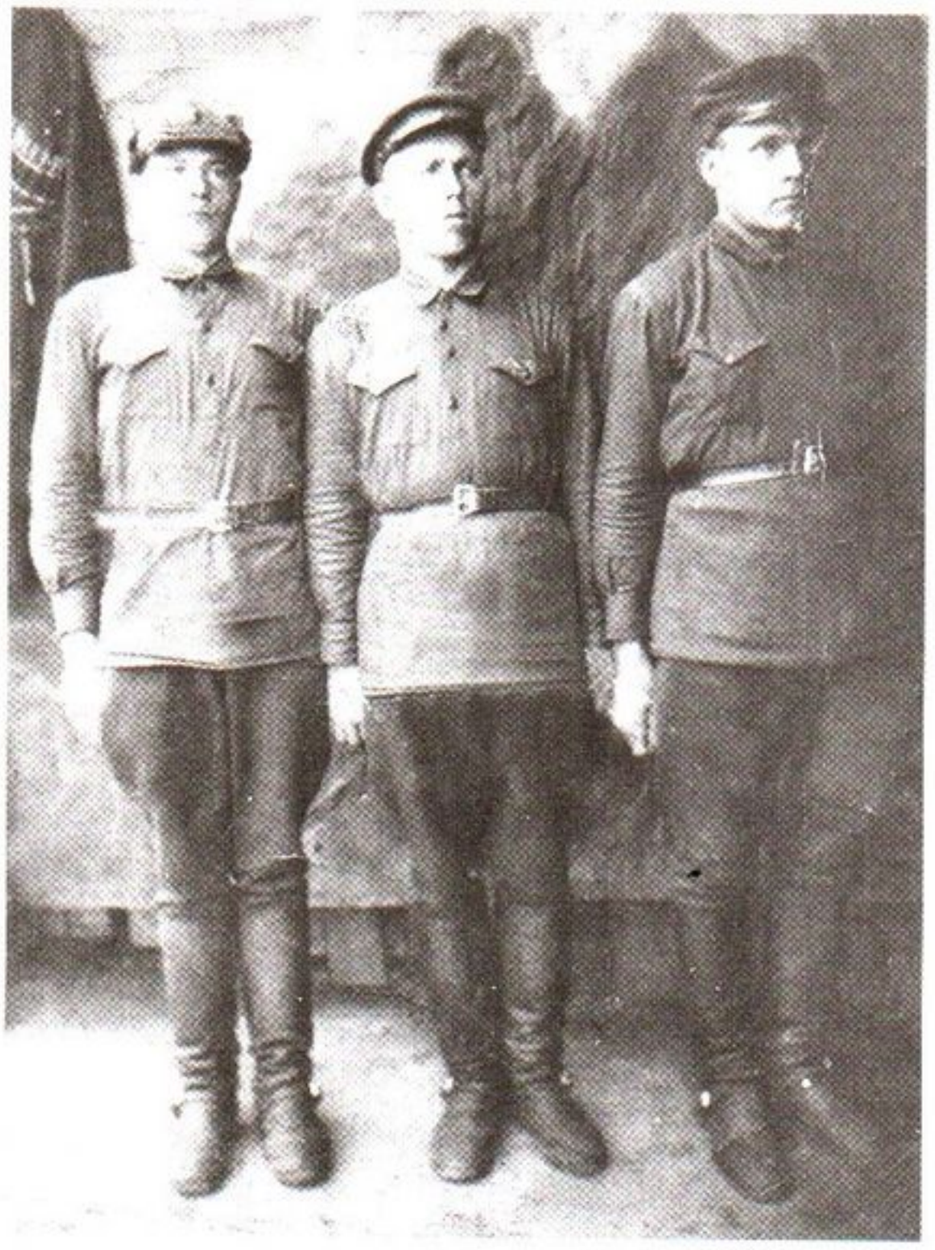

Вельдясов
Василий Павлович



Вотяков
Гаврил Агапович

Галкин
Николай Павлович (слева)



Горбунов
Иван Захарович



Гребенщиков
Харитон Антонович

В

Ваганов Дмитрий Петрович, приписк Карон, Спасский с/с, Таштагольский р-н, красноармеец, пропал без вести 05.1942 (архив Таштагольского РВК, д. 175, т. 2, л. 29, № в эл. архиве 137307).

Ваганцев Василий Иванович, г. Барнаул, Алтайский край, старший лейтенант, пропал без вести 01.02.1944, р-н д. Бородка, Новосокольнический р-н, Калининская обл. (архив Таштагольского РВК, д. 175, т. 2, л. 37, № в эл. архиве 137308).

Важенин Иван Николаевич, 1923, Таштагольский р-н, призван Таштагольским РВК, красноармеец, стрелок, в/ч 150, 856 стрелковый полк, Сталинская стрелковая дивизия добровольцев сибиряков, погиб в бою, д. Б. Клемятино, Бельский р-н, Смоленская обл. (ЦАМО РФ, оп. 18001, д. 1388, л. 14, № в эл. архиве 137309).

Валенжанин Александр Егорович, 1905, призван Таштагольским РВК, красноармеец, стрелок, 996 стрелковый полк, 286 стрелковая дивизия, пропал без вести 09.1941 (ЦАМО РФ, оп. 818884, д. 70, л. 190, № в эл. архиве 137310).

Валиев Галянур Мухтарович, 1914, д. Абсалям, Аургазинский р-н, Башкирская АССР, призван Таштагольским РВК, красноармеец, стрелок, пропал без вести 01.1944 (ЦАМО РФ, оп. 18004, д. 766, л. 55 об., № в эл. архиве 137311).

Валов Александр Александрович, 1904, Солтонский р-н, Алтайский край, призван Таштагольским РВК, красноармеец, стрелок, пропал без вести 02.1944 (ЦАМО РФ, оп. 977520, д. 344, л. 101 об.; д. 244, л. 278, № в эл. архиве 137312).

Валов Дмитрий Максимович, 1901, Таштагольский р-н, призван Таштагольским РВК, красноармеец, ездовой, в/ч 14 ГКМД, погиб в бою, Шенверд, Германия (ЦАМО РФ, оп. 18003, д. 322, л. 24, № в эл. архиве 137313).

Валов Павел Васильевич, 1909, Солтонский р-н, Алтайский край, призван в 1941 Таштагольским РВК, красноармеец, стрелок, пропал без вести 01.1942 (ЦАМО РФ, оп. 977521, д. 19, л. 143 об., № в эл. архиве 137314).

Ванчусов Геннадий Михайлович, 1922, призван Таштагольским РВК, красноармеец, телефонист, 363 артиллерийский полк, 130 стрелковая дивизия, погиб в бою, похоронен д. Коровитчино, Залучский р-н, Ленинградская обл. (ЦАМО РФ, оп. 818883 с., д. 260, л. 182, № в эл. архиве 137315).

Варзилов Федор Данилович, 1910, д. Мещенское, Успенский с/с, Ракитянский р-н, Курская обл., красноармеец, пропал без вести 04.1942 (архив Таштагольского РВК, д. 175, л. 368, № в эл. архиве 137316).

Варфоламеев Иван Родионович, 1907, Солтонский р-н, Алтайский край, красноармеец, пропал без вести 11.1941 (архив Таштагольского РВК, д. 175, л. 271, № в эл. архиве 137317).

Васев Тимофей Андреевич, 1890, Черновский р-н, Молотовская (ныне Пермская) обл., призван Таштагольским РВК, красноармеец, стрелок, 16 запасной артиллерийский полк, пропал без вести 05.1942 (ЦАМО РФ, оп. 18004, д. 799, л. 354, № в эл. архиве 137318).

Васев Яков Васильевич, 1900, с. Тойкино, Кашкаринский с/с, Еловский р-н, Молотовская (ныне Пермская) обл., призван Таштагольским РВК, красноармеец, стрелок, 61 стрелковый полк, 45 стрелковая дивизия, погиб в бою, Кестеньгское напр. (ЦАМО РФ, оп. 18001, д. 603, л. 191, № в эл. архиве 137319).

Васеленко Григорий Спиридонович, 1911, Барнаульский р-н, Алтайский край, призван Таштагольским РВК, красноармеец, стрелок, 70 стрелковый батальон, умер от ран 02.1943, похоронен г. Молотов (ЦАМО РФ, оп. 18001, д. 146, л. 57, № в эл. архиве 137320).

Васельков Иван Григорьевич, 1906, Тюменцевский р-н, Алтайский край, призван в 1941 Таштагольским РВК, красноармеец, пропал без вести 07.1942 (ЦАМО РФ, оп. 977521, д. 19, л. 143 об., № в эл. архиве 137321).

Василенко Федор Иванович, 1919, Солтонский р-н, Алтайский край, красноармеец, пропал без вести 07.1942 (архив Таштагольского РВК, д. 175, т. 2, л. 51, № в эл. архиве 137322).

Васильев Василий Семенович, 1924, м. Тургусун, Восточно-Казахстанская обл., призван Таштагольским РВК, младший лейтенант, командир роты, 190 стрелковый полк, 5 Орловская стрелковая дивизия, погиб в бою 24.01.1945, зап. окр. г. Отельбург, Восточная Пруссия (ЦАМО РФ, оп. 11458, д. 728, л. 154, № в эл. архиве 137323).

Васильев Михаил Дмитриевич, 1912, Солтонский р-н, Алтайский край, призван Таштагольским РВК, красноармеец, стрелок, пропал без вести 03.1943 (ЦАМО РФ, оп. 977520, д. 768, л. 241 об., № в эл. архиве 137324).

Васильев Николай Абакумович, 1907, д. Ненинск, Солтонский р-н, Алтайский край, призван Таштагольским РВК, красноармеец, стрелок, в/ч 1413, 3 рота, пропал без вести 02.1942 (ЦАМО РФ, оп. 977520, д. 365, л. 173, № в эл. архиве 137325).

Васильев Павел Акимович, призван Таштагольским РВК, красноармеец, умер от ран 18.12.1945, похоронен с. Нижнегрушево, Михайловский р-н, Прешувская обл., Чехословакия (ЦАМО РФ, оп. 18003, д. 261, л. 342, № в эл. архиве 137326).

Васильев Павел Анисимович, 1921, Называевский р-н, Омская обл., пропал без вести 01.08.1944 (архив Таштагольского РВК, д. 175, л. 270, № в эл. архиве 137327).

Васильев Павел Арсентьевич, 1903, д. Завьяловка, Турочакский р-н, Алтайский край, призван в 1941 Таштагольским РВК, красноармеец, пулеметчик, умер в немецком плену 12.1941 (ЦАМО РФ, оп. 977520, д. 3186, л. 206; архив Таштагольского РВК, д. 175, л. 386, № в эл. архиве 137328).

Васильев Павел Афанасьевич, старший сержант, командир хозотдела, пропал без вести 08.1944 (архив Таштагольского РВК, д. 175, т. 2, л. 17, № в эл. архиве 137329).

Васильев Павел Степанович, 1902, д. Кораблиха, Солтонский р-н, Алтайский край, призван Таштагольским РВК, красноармеец, пулеметчик, пропал без вести 09.1942, Котовский р-н, Могилевская обл. (ЦАМО РФ, оп. 977520, д. 79, л. 40; д. 670, л. 136 об., № в эл. архиве 137330).

Васильев Степан Федорович, старшина, командир отделения, 5 стрелковый полк, погиб в бою 02.03.1944, д. Омути, ЭССР (архив Таштагольского РВК, д. 175, т. 2, л. 4, № в эл. архиве 137331).

Васильевский Захар Максимович, 1912, Новосибирская обл., призван Таштагольским РВК, красноармеец, 359 стрелковая дивизия, пропал без вести 09.02.1942, д. Соломино (ЦАМО РФ, оп. 818883 с., д. 975, л. 273, № в эл. архиве 137332).

Васькин Иван Иванович, 1898, г. Старокузнецк (ныне г. Новокузнецк), Кемеровская обл., призван Таштагольс-

ским РВК, красноармеец, стрелок, пропал без вести 11.1942 (ЦАМО РФ, оп. 977520, д. 887, л. 16 об., № в эл. архиве 137333).

Васькин Иосиф Иванович, 1913, с. Таштыр, Новосибирская обл., призван в 1941 Таштагольским РВК, красноармеец, стрелок, пропал без вести 01.1944 (ЦАМО РФ, оп. 977520, д. 808, л. 288, № в эл. архиве 137334).

Васюков Павел Васильевич, 1918, прииск Талон, Турочакский р-н, Алтайский край, сержант, пропал без вести (архив Таштагольского РВК, д. 175, л. 270, № в эл. архиве 137335).

Васянин Василий Егорович, 1908, г. Казань, призван Таштагольским РВК, красноармеец, стрелок, ппс 121, пропал без вести 03.1942 (ЦАМО РФ, оп. 977520, д. 477, л. 40 об., № в эл. архиве 137336).

Васянин Михаил Егорович, 1903, Тельминский р-н, ТАССР, призван в 1941 Таштагольским РВК, красноармеец, стрелок, пропал без вести 03.1943 (ЦАМО РФ, оп. 977521, д. 19, д. 145 об., № в эл. архиве 137337).

Ватяков Гавриил Аганович, Солтонский р-н, Алтайский край, погиб 08.12.1943, д. Юрьев Застенок, Витебская обл. (архив Таштагольского РВК, д. 175, т. 2, л. 6, № в эл. архиве 137338).

Вахитов Аблегат Вахитович, 1906, Мансуровский с/с, Каракульский р-н, Челябинская обл., призван в 1941 Таштагольским РВК, красноармеец, стрелок, пропал без вести 08.1943 (ЦАМО РФ, оп. 977520, д. 929, л. 207, № в эл. архиве 137339).

Вахненко Варлам Епиханович, 1898, Солтонский р-н, Алтайский край, красноармеец, пропал без вести 11.1942 (архив Таштагольского РВК, д. 175, т. 2, л. 54, № в эл. архиве 137340).

Вахрин Никита Михайлович, 1912, г. Пермь, призван Таштагольским РВК, красноармеец, пропал без вести 03.1943 (книга учета погибших; ЦАМО РФ, дон. 65186 с., 1947; оп. 977520, д. 772, л. 49, № в эл. архиве 137341).

Вахрушев Петр Данилович, 1902, Тайгинский р-н, Кемеровская обл., красноармеец, пропал без вести 12.1941 (архив Таштагольского РВК, д. 175, т. 2, л. 55, № в эл. архиве 137342).

Вахрушев Сергей Петрович, 1918, с. Локоть, Ельцовский р-н, Алтайский край, призван Таштагольским РВК, ветфельдшер, стрелок, 232 гвардейский стрелковый полк, 80 гвардейская стрелковая дивизия, погиб в бою 07.09.1943, похоронен д. Зайченцы, Опошнянский р-н, Полтавская обл. (ЦАМО РФ, оп. 18001, д. 800, л. 100, № в эл. архиве 137343).

Ващенко Александр Афанасьевич, 1913, с. Бахтимир, Алтайский край, красноармеец, погиб 16.06.1943 (архив Таштагольского РВК, д. 175, т. 2, л. 13, № в эл. архиве 137344).

Вдовин Григорий Яковлевич, 1907, призван Таштагольским РВК, красноармеец, 201 стрелковый полк, погиб 12.01.1942, похоронен с. Коровитчино, Старорусский р-н, Новгородская обл. (архив Новгородского ОВК; архив Таштагольского РВК, д. 175, л. 388, № в эл. архиве 137345).

Вдовин Ефим Иванович, 1911, Таштагольский р-н, призван в 1942 Таштагольским РВК, красноармеец, стрелок, полевая почта 75914 «И», пропал без вести 05.1944 (ЦАМО РФ, оп. 977521, д. 734, л. 299, № в эл. архиве 137346).

Вдовин Леонид Григорьевич, 1909, Солтонский р-н, Алтайский край, призван Таштагольским РВК, красноармеец, стрелок, 140 стрелковый полк, 182 стрелковая дивизия, погиб в бою 23.02.1943, похоронен 2 км сев.-вост. д. Панино, Старорусский р-н, Ленинградская (ныне Новгородская) обл. (ЦАМО РФ, оп. 18001, д. 183, л. 61 об., № в эл. архиве 137347).

Вдовин Леонид Дмитриевич, 1923, с. Влавиха, Барнаульский р-н, Алтайский край, призван Таштагольским РВК, сержант, разведчик, п/п 1600-3, пропал без вести 07.02.1942 (ЦАМО РФ, оп. 977520, д. 114, л. 218, № в эл. архиве 137348).

Вдовин Николай Андреевич, 1901, Старобардинский р-н, Алтайский край, призван Таштагольским РВК, пропал без вести 28.08.1942 (ЦАМО РФ, оп. 977520, д. 887, л. 14 об., № в эл. архиве 137349).

Вдовин Николай Елисеевич, 1920, Солтонский р-н, Алтайский край, призван в 1940 Таштагольским РВК, красноармеец, стрелок, пропал без вести 11.1942 (ЦАМО РФ, оп. 977521, д. 118, л. 72, № в эл. архиве 137350).

Вдовин Николай Тихонович, 1920, Солтонский р-н, Алтайский край, призван в 1940 Таштагольским РВК, красноармеец, стрелок, пропал без вести 12.1941 (ЦАМО РФ, оп. 977521, д. 236, л. 6 об., № в эл. архиве 137351).

Вдовин Степан Иванович, 1920, с. Карагон, Солтонский р-н, Алтайский край, призван Таштагольским РВК, младший командир, п/я 51/1, пропал без вести 08.1941 (ЦАМО РФ, оп. 18002, д. 645, л. 157, № в эл. архиве 137352).

Вдовкин Александр Александрович, 1922, Таштагольский р-н, призван Таштагольским РВК, красноармеец, стрелок, разведчик, отдельная разведывательная рота, 19 гвардейская стрелковая дивизия, погиб в бою 17.12.1942, похоронен Новосокольнический р-н, Калининская обл. (ЦАМО РФ, оп. 18001, д. 646, л. 36; архив Таштагольского РВК, д. 175, т. 2, л. 32, № в эл. архиве 137353).

Ведашкин Георгий Никитич, 1910, г. Бийск, призван Таштагольским РВК, младший командир, в/ч 13 п/я, п/п 289, пропал без вести 07.1942 (ЦАМО РФ, оп. 18002, д. 478, л. 262, № в эл. архиве 137354).

Ведерников Иван Андреевич, 1921, г. Новосибирск, призван Таштагольским РВК, сержант, командир пулеметного отделения, 303 стрелковая дивизия, погиб в бою 26.03.1945, похоронен с. Железовцы, Чехословакия (ЦАМО РФ, оп. 18003, д. 625, л. 163, № в эл. архиве 137355).

Ведутин Александр Федорович, 1923, с. В. Чуманка, Баевский р-н, Алтайский край, призван в 1942 Таштагольским РВК, старший сержант, командир стрелкового отделения, пропал без вести 03.1943, г. Ленинград (ЦАМО РФ, оп. 977521, д, 734, л. 299 об., № в эл. архиве 137356).

Везняков Аким Иванович, красноармеец, 1127 стрелковый полк, 337 стрелковая дивизия, умер от ран 20.11.1944, похоронен с. Эмед, Мишкалуцкий уезд, Венгрия (архив Таштагольского РВК, д. 175, т. 2, л. 2, № в эл. архиве 137357).

Великанов Иван Данилович, 1916, Мордовская АССР, призван Таштагольским РВК, старшина, помощник командира отделения, 41 стрелковая дивизия, погиб в бою 09.02.1944, похоронен брат. мог., д. Петровичи, Паричский р-н, Полесская (ныне Гомельская) обл., БССР (ЦАМО РФ, оп. 18002, д. 119, л. 222 об., № в эл. архиве 137358).

Великжанин Иван Афанасьевич, красноармеец, погиб 03.11.1944, похоронен г. Очаков (архив Таштагольского РВК, д. 175, т. 2, л. 40, № в эл. архиве 137359).

Верховцев Герман Георгиевич, 1906, д. Верхний Люк, Ижевский р-н, Удмуртская АССР, призван Таштаголь-

ским РВК, старший лейтенант, командир батальона, 146 стрелковая дивизия, погиб в бою 28.09.1944, р-н х. Влевери, Сигульдинский уезд, ЛатвССР (ЦАМО РФ, оп. 11458, д. 432, л. 267, № в эл. архиве 137360).

Верченко Филипп Тимофеевич, 1915, с. Михайловка, Кузедеевский р-н, Кемеровская обл., призван в 1941 Таштагольским РВК, стрелок, погиб в бою 06.12.1941, ст. Луговая, Краснополянский р-н (ЦАМО РФ, оп. 977521, д. 315, л. 164; архив Таштагольского РВК, д. 175, т. 2, л. 42, № в эл. архиве 137361).

Вершинин Василий Елизарович, 1908, п. Кнуры, Таштагольский р-н, призван Таштагольским РВК, старшина, командир взвода, 260 стрелковый полк, 86 стрелковая дивизия, 5 ударная армия, погиб в бою 06.05.1944, похоронен с. Глинное, Слободзейский р-н, МолдССР (ЦАМО РФ, оп. 18002, д. 443, л. 2, № в эл. архиве 137362).

Вершинин Николай Ильич, 1919, Алтайский край, призван Таштагольским РВК, красноармеец, стрелок, 838 стрелковый полк, 237 стрелковая дивизия, погиб в бою 02.02.1943, похоронен южн. д. Княжий Алым, Горшеченский р-н, Курская обл. (ЦАМО РФ, оп. 18001, д. 172, л. 106 об., № в эл. архиве 137363).

Веселов Петр Степанович, 1908, с. Куликово, Шарчинский р-н, Алтайский край, призван в 1942 Таштагольским РВК, красноармеец, стрелок, в/ч 2998, 1952 стрелковый полк, 376 стрелковая дивизия, погиб в бою 01.1942 (ЦАМО РФ, оп. 977520, д. 331, л. 168, № в эл. архиве 137364).

Весельков Иван Григорьевич, 1906, Тюменцевский р-н, Алтайский край, призван в 1941 Таштагольским РВК, красноармеец, сапер, 2 рота, пропал без вести 07.1942 (ЦАМО РФ, оп. 977521, д. 19, л. 143 об., № в эл. архиве 137365).

Вешников Иван Федорович, 1904, с. Вашили, Лунинский р-н, Пензенская обл., призван Таштагольским РВК, красноармеец, стрелок, пропал без вести 03.1942 (ЦАМО РФ, оп. 977520, д. 365, л. 173, № в эл. архиве 137366).

Викторов Алексей Григорьевич, 1922, с. Смоленка, Смоленский р-н, Алтайский край, призван Таштагольским РВК, младший лейтенант, командир стрелкового взвода, 908 стрелковый полк, 246 Шумская стрелковая дивизия, погиб в бою 22.07.1944, похоронен сев. опушка рощи, у домика лесника, 2 км вост. шоссе, Золочевский р-н, Львовская обл. (ЦАМО РФ, оп. 11458, д. 371, л. 167, № в эл. архиве 137367).

Викторов Петр Григорьевич, 1915, с. Смоленское, Смоленский р-н, Алтайский край, призван Таштагольским РВК, красноармеец, стрелок, пропал без вести 02.1942, Карельский перешеек (ЦАМО РФ, оп. 977520, д. 365, л. 173 об., № в эл. архиве 137368).

Вилогашов Дмитрий Афанасьевич (Иванович), 1914, Таштагольский р-н, призван Таштагольским РВК, красноармеец, стрелок, 325 стрелковый полк, 23 армия, погиб 20.09.1941, похоронен правый берег р. Западная Лица, 52 км шоссе, Мурманская обл. (ЦАМО РФ, оп. 818884, д. 45, л. 76; архив Таштагольского РВК, д. 175, т. 2, л. 33, № в эл. архиве 137369).

Виноградов Иван Ильич, 1919, д. Овсянники, Гжатский р-н, Смоленская обл., красноармеец, пропал без вести 01.1941 (архив Таштагольского РВК, д. 175, т. 2, л. 57, № в эл. архиве 137370).

Винокуров Семен Никифорович, Таштагольский р-н, призван Таштагольским РВК, старший сержант, командир отделения, 909 стрелковый полк, 247 стрелковая дивизия, погиб в бою 15.10.1943, похоронен 1.5 км южн. м Ленино, Могилевская обл. (ЦАМО РФ, оп. 18001, д. 889, л. 123, № в эл. архиве 137371).

Винокуров Семен Никифорович, 1923, с. Малоенисейск, Бийский р-н, Алтайский край, призван Таштагольским РВК, сержант, стрелок, в/ч 14094, пропал без вести 03.1944 (ЦАМО РФ, оп. 977520, д. 719, л. 282 об., № в эл. архиве 137372).

Вишков Николай Иванович, 1898, Яшкинский р-н, Кемеровская обл., призван Таштагольским РВК, красноармеец, пропал без вести 05.1943 (ЦАМО РФ, оп. 18004, д. 684, л. 84 об., № в эл. архиве 137373).

Вишняков Михаил Иванович, 1925, Кемеровская обл., призван Таштагольским РВК, красноармеец, стрелок, 359 Ярцевская стрелковая дивизия, погиб в бою 31.01.1944, похоронен д. Толстые Роги, Лисинский р-н, Киевская обл. (ЦАМО РФ, оп. 18002, д. 144, л. 9; д. 175, т. 2, л. 40; архив Таштагольского РВК, № в эл. архиве 137374).

Владимиров Василий Андреевич, 1904, Еловский р-н, Молотовская (ныне Пермская) обл., призван Таштагольским РВК, красноармеец, стрелок, пропал без вести 04.1945 (ЦАМО РФ, оп. 977520, д. 670, л. 136 об., № в эл. архиве 137375).

Владимиров Иосиф Федорович, 1904, д. Васята, Еловский р-н, Молотовская (ныне Пермская) обл., призван Таштагольским РВК, красноармеец, стрелок, пропал без вести 03.1942 (ЦАМО РФ, оп. 977520, д. 887, л. 15, № в эл. архиве 137376).

Владимиров Михаил Владимирович, 1909, г. Ойрот-Тура, Алтайский край, призван в 1941 Таштагольским РВК, красноармеец, кавалерист, пропал без вести в 1942 (ЦАМО РФ, оп. 977520, д. 761, л. 26, № в эл. архиве 137377).

Владимиров Сафон Григорьевич, Таштагольский р-н, красноармеец, умер от ран 09.09.1942, похоронен с. Мясцово, Ржевский р-н, Калининская обл. (архив Таштагольского РВК, д. 175, т. 2, л. 34, № в эл. архиве 137378).

Власкин Андрей Илларионович, 1907, призван Таштагольским РВК, красноармеец, стрелок, отдельный лыжный батальон, 70 стрелковая дивизия, погиб в бою 23.12.1941, похоронен р-н Колпино-Кр. Бор, Ленинградская обл. (ЦАМО РФ, оп. 818883, д. 194, л. 52, № в эл. архиве 137379).

Власов Александр Сергеевич, 1925, д. Сторожинка, Солтонский р-н, Алтайский край, призван Таштагольским РВК, гвардии красноармеец, стрелок, 64 гвардейский стрелковый полк, 21 стрелковая дивизия, погиб в бою 02.11.1943, похоронен д. Алунтьево, Невельский р-н, Калининская обл. (ЦАМО РФ, оп. 18001, д. 1261, л. 54, № в эл. архиве 137380).

Власов Александр Тимофеевич, 1920, красноармеец, телефонист, 33 армия, пропал без вести 30.04.1942 (архив Таштагольского РВК, д. 175, т. 2, л. 12, № в эл. архиве 137381).

Власов Василий Сергеевич, 1905, Бобровский с/с, Косихинский р-н, Алтайский край, призван в 1941 Таштагольским РВК, красноармеец, стрелок, пропал без вести 02.1942 (ЦАМО РФ, оп. 977521, д. 236, л. 6, № в эл. архиве 137382).

Власов Владимир Данилович, 1921, с. Карабинка, Солтонский р-н, Алтайский край, пропал без вести 12.1941 (архив Таштагольского РВК, д. 175, т. 2, л. 56, № в эл. архиве 137383).

Власов Дмитрий Васильевич, 1919, Ускоплецкий с/с, Таштагольский р-н, призван Таштагольским РВК, красноармеец, стрелок, 58 стрелковый

полк, 52 стрелковая дивизия, погиб в бою 29.07.1941, 481 медсанбат (ЦАМО РФ, оп. 818884 с., д. 10, л. 97; ф. 4035, оп. 2, д. 2, л. 34, место хран. ВМА, доп. свед. 47 хран., № в эл. архиве 137384).

Власов Дмитрий Данилович, погиб 29.07.1943 (архив Таштагольского РВК, д. 175, т. 2, л. 20, № в эл. архиве 137385).

Власов Илья Сергеевич, д. Верх-Базас, Тучинский с/с, Таштагольский р-н, погиб 08.03.1942, г. Белый, Бельский р-н, Смоленская обл. (архив Таштагольского РВК, д. 175, т. 2, л. 7, № в эл. архиве 137386).

Власов Карп Тимофеевич, 1907, Таштагольский р-н, призван Таштагольским РВК, 657 стрелковая дивизия, погиб в бою 07.12.1941, похоронен г. Колпино, Ленинградская обл. (ЦАМО РФ, оп. 818883, д. 251, л. 47 об., № в эл. архиве 137387).

Власов Степан Егорович, 1910, Солтонский р-н, Алтайский край, призван в 1941 Таштагольским РВК, красноармеец, стрелок, пропал без вести 03.1942 (ЦАМО РФ, оп. 977521, д. 19, л. 143, № в эл. архиве 137388).

Возлюбленых Георгий Ефимович, красноармеец, погиб 24.03.1942, похоронен вост. д. Подва, Ленинградская обл. (архив Таштагольского РВК, д. 175, т. 2, л. 22, № в эл. архиве 137389).

Войнов Федор Александрович, 1900, Болотнинский р-н, Новосибирская обл., призван в 1941 Таштагольским РВК, сержант, стрелок, пропал без вести 02.1942 (ЦАМО РФ, оп. 977521, д. 19, л. 143, № в эл. архиве 137390).

Вокуленко Филипп Фомич, 1907, Тогульский р-н, Алтайский край, призван Таштагольским РВК, гвардии красноармеец, стрелок, 84 гвардейская стрелковая дивизия, погиб в бою 05.02.1944, похоронен д. Евдокименки, Шумилинский р-н, Витебская обл. (ЦАМО РФ, оп. 18002, д. 152, л. 237, № в эл. архиве 137391).

Волегов Андрей Михайлович, 1921, прииск Кубань, Таштагольский р-н, призван Таштагольским РВК, красноармеец, стрелок, 546 стрелковый полк, 191 Краснознаменная стрелковая дивизия, пропал без вести 27.09.1942, д. Синявино, Мгинский р-н, Ленинградская обл. (ЦАМО РФ, оп. 818883 с., д. 336, л. 154, № в эл. архиве 137392).

Волегов Георгий Михайлович, 1905, д. Родина, Свердловская обл., призван Таштагольским РВК, красноармеец, стрелок, 794 стрелковый полк, 232 стрелковая дивизия, погиб в бою 15.10.1943, похоронен 2 км сев.-вост. с. Гута-Межигорское (ЦАМО РФ, оп. 18001, д. 1253, л. 180, № в эл. архиве 137393).

Волеев Николай Константинович, 1909, Бийский р-н, Алтайский край, призван Таштагольским РВК, красноармеец, стрелок, пропал без вести 11.1941 (ЦАМО РФ, оп. 977520, д. 670, л. 135, № в эл. архиве 137394).

Волисов Мунир Форисович, Таштагольский р-н, гвардии красноармеец, номер расчета БТР, погиб в бою 07.07.1943, с. Игуменка, Курская обл. (архив Таштагольского РВК, д. 175, л. 385, № в эл. архиве 137395).

Волишевский Степан Иванович, 1902, Сталинский (ныне Новокузнецкий) р-н, Кемеровская обл., призван Таштагольским РВК, красноармеец, стрелок, 148 стрелковая бригада, 8 гвардейский стрелковый корпус, пропал без вести 08.1942 (ЦАМО РФ, оп. 818883 с., д. 1809, л. 33, № в эл. архиве 137396).

Волканов Александр Васильевич, 1911, Солтонский р-н, Алтайский край, призван в 1942 Таштагольским РВК, красноармеец, стрелок, пропал без вести 10.1942 (ЦАМО РФ, оп. 977521, д. 574, л. 8, № в эл. архиве 137397).

Волков Василий Платонович, 1904, г. Незаметный, Якутская обл., призван Таштагольским РВК, красноармеец, 150 стрелковая дивизия, погиб в бою 08.12.1942, похоронен д. Клемятино, Смоленская обл. (ЦАМО РФ, оп. 18001, д. 1185, л. 56, № в эл. архиве 137398).

Волков Илья Никитович, 1913, Зональный р-н, Алтайский край, призван в 1941 Таштагольским РВК, красноармеец, стрелок, пропал без вести 02.1942 (ЦАМО РФ, оп. 977523, д. 101, л. 172; архив Таштагольского РВК, д. 175, т. 2, л. 50, № в эл. архиве 137399).

Волков Михаил Андреевич, 1903, д. Викторьевка, Таштагольский р-н, призван Таштагольским РВК, красноармеец, стрелок, 641 стрелковый полк, погиб в бою 17.02.1943, похоронен р-н развилки ручья Безымянный и реки Ленза, Ленинградская обл. (ЦАМО РФ, оп. 18001, д. 171, л. 17, № в эл. архиве 137400).

Волков Михаил Федорович, 1925, прииск Б.-Викторьевка, Таштагольский р-н, призван Таштагольским РВК, красноармеец, пулеметчик, 107 Вапнярская танковая бригада, пропал без вести 05.04.1944, с. Пырлица-Сат, Молдавская ССР (ЦАМО РФ, оп. 11458, д. 329, л. 144, № в эл. архиве 137401).

Волков Николай Александрович, 1906, Картагольский с/с, Таштагольский р-н, призван Таштагольским РВК, красноармеец, стрелок, пропал без вести 02.1942 (ЦАМО РФ, оп. 977520, д. 41, л. 258; оп. 18002, д. 9, л. 96 об., № в эл. архиве 137402).

Волков Павел Дмитриевич, Чулейский с/с, Таштагольский р-н, красноармеец, 475 стрелковый полк, пропал без вести 02 (03).1942 (архив Таштагольского РВК, д. 175, т. 2, л. 23, № в эл. архиве 137403).

Волков Сергей Аввакумович, 1906, Маслянинский р-н, Новосибирская обл., призван Таштагольским РВК, сержант, санитар, пропал без вести 05.1944 (ЦАМО РФ, оп. 977520, д. 333, л. 79; д. 173, л. 251, № в эл. архиве 137404).

Волков Федорий Ионович, 1902, красноармеец, пропал без вести 05.1942 (архив Таштагольского РВК, д. 175, л. 387, № в эл. архиве 137405).

Володин Иван Иванович, 1905, г. Барнаул, призван в 1941 Таштагольским РВК, красноармеец, стрелок, пропал без вести 05.1945 (ЦАМО РФ, оп. 977521, д. 65, л. 202, № в эл. архиве 137406).

Володин Павел Павлович, 1925, п. Спасск, Таштагольский р-н, младший сержант, стрелок, погиб 03.10.1943, похоронен д. Горнысты Поль, Киевская обл. (архив Таштагольского РВК, д. 175, т. 2, л. 9, № в эл. архиве 137407).

Володин Петр Павлович, 1914, призван Таштагольским РВК, сержант, командир отделения, 766 стрелковый полк, 217 стрелковая дивизия, погиб в бою 07.09.1942, похоронен Думиничский р-н, Смоленская обл. (ЦАМО РФ, оп. 818883 с., д. 435, л. 72, № в эл. архиве 137408).

Володькин Григорий Николаевич, 1908, Солтонский р-н, Алтайский край, призван Таштагольским РВК, красноармеец, стрелок, п/п 880, 930 стрелковый полк, пропал без вести 04.1942 (ЦАМО РФ, оп. 977520, д. 427, л. 159, № в эл. архиве 137409).

Волосков Василий Михайлович, 1914, Волчихинский р-н, Алтайский край, призван Таштагольским РВК, сержант, связист, пропал без вести в 1945 (ЦАМО РФ, оп. 977520, д. 344, л. 101, № в эл. архиве 137410).

Волотухин Виктор Иванович, прииск Октябрьская, Таштагольский р-н, красноармеец, 939 стрелковый полк, 259 артиллерийская стрелковая дивизия, погиб 05.1944, похоронен с. Оланешта, Аккермановский р-н, Аккермановская обл. (архив Таштагольского РВК, д. 175, т. 2, л. 18, № в эл. архиве 137411).

Волошин Илларион Леонтьевич, 1896, призван Таштагольским РВК, красноармеец, стрелок, 57 гвардейский стрелковый полк, умер от ран 11.07.1942, 41 эвакопункт, 2803 госпиталь, похоронен нов. кладб., г. Горький (ЦАМО РФ, оп. 818883 с., д. 354, л. 224, № в эл. архиве 137412).

Волчихин Дмитрий Андреевич, 1924, Шабринский р-н, Свердловская обл., призван Таштагольским РВК, красноармеец, разведчик, 1149 стрелковый полк, 353 стрелковая дивизия, умер от ран 23.11.1943, похоронен с. Кринички, Днепропетровская обл. (ЦАМО РФ, оп. 18001, д. 1081, л. 162 об., № в эл. архиве 137413).

Вопиловский Петр Андреевич, 1912, д. Сосновка, Солтонский р-н, Алтайский край, призван Таштагольским РВК, красноармеец, стрелок, пропал без вести 04.09.1941 (ЦАМО РФ, оп. 977520, д. 114, л. 218, № в эл. архиве 137414).

Воробьев Александр Александрович, 1924, Таштагольский р-н, призван Таштагольским РВК, красноармеец, стрелок, 3 мотострелковый батальон, 10 мотострелковая бригада, пропал без вести 29.03.1943 (ЦАМО РФ, оп. 18001, д. 1086, л. 9, № в эл. архиве 137415).

Воробьев Александр Иванович, 1906, Сталинский (ныне Новокузнецкий) р-н, Кемеровская обл., призван Таштагольским РВК, красноармеец, стрелок, пропал без вести (ЦАМО РФ, оп. 18004, д. 544, л. 217 об., № в эл. архиве 137416).

Воробьев Алексей Михайлович, 1909, Садинский с/с, Таштагольский р-н, призван Таштагольским РВК, красноармеец, ездовой, 801 отдельный минометный дивизион, 130 стрелковая дивизия, погиб в бою 22.05.1942, похоронен д. Поля, Молвотицкий р-н, Ленинградская обл. (ЦАМО РФ, оп. 818883 с., д. 259, л. 204, № в эл. архиве 137417).

Воробьев Алексей Николаевич, 1903, Таштагольский р-н, призван Таштагольским РВК, сержант, командир отделения, 1269 стрелковый полк, 382 стрелковая дивизия, погиб в бою 30.03.1943, похоронен Мгинский р-н, Ленинградская обл. (ЦАМО РФ, оп. 18001, д. 228, л. 270 об.; оп. 18004, д. 799, л. 354, № в эл. архиве 137418).

Воробьев Василий Иосифович, 1911, призван Таштагольским РВК, красноармеец, стрелок, отдельный лыжный батальон, 70 стрелковая дивизия, погиб в бою 24.12.1941, похоронен р-н Колпино-Кр. Бор, Ленинградская обл. (ЦАМО РФ, оп. 818883 с., д. 194, л. 52, № в эл. архиве 137419).

Воробьев Василий Тимофеевич, 1909, д. Воробьево, Атамановский с/с, Кузнецкий р-н, Кемеровская обл., призван Таштагольским РВК, красноармеец, пропал без вести 07.1942 (ЦАМО РФ, оп. 977520, д. 634, л. 109, № в эл. архиве 137420).

Воробьев Виктор Николаевич, 1925, Солтонский р-н, Кемеровская обл., призван Таштагольским РВК, красноармеец, стрелок, 235 стрелковый полк, 28 стрелковая дивизия, пропал без вести 19.10.1944 (ЦАМО РФ, оп. 18002, д. 1435, л. 183, № в эл. архиве 137421).

Воробьев Матвей Федорович, 1909, Кузнецкий р-н, Кемеровская обл., призван Таштагольским РВК, красноармеец, стрелок, пропал без вести 01.1941 (ЦАМО РФ, оп. 977520, д. 362, л. 158 об., № в эл. архиве 137422).

Воробьев Николай Иванович, 1922, Кузнецкий р-н, Кемеровская обл., призван в 1941 Таштагольским РВК, старшина, стрелок, пропал без вести 09.1943 (ЦАМО РФ, оп. 977522. д. 245, л. 142, № в эл. архиве 137423).

Воробьев Николай Тимофеевич, красноармеец, умер от болезни 25.09.1942, похоронен мог. 8368, Арское кладб. г. Казань (архив Таштагольского РВК, д. 175, т. 2, л. 35, № в эл. архиве 137424).

Воробьев Федор Алексеевич, 1912, г. Сталинск (ныне г. Новокузнецк), Кемеровская обл., пропал без вести 10.1942 (архив Таштагольского РВК, д. 175, т. 2, л. 49, № в эл. архиве 137425).

Ворожицев Петр Семенович, 1913, д. Викторьевка, Среднечилейский с/с, Таштагольский р-н, погиб 19.04.1942, похоронен д. Тупинь, Медновский р-н, Калининская обл. (архив Таштагольского РВК, д. 175, т. 2, л. 30, № в эл. архиве 137426).

Воронин Алексей Михайлович, 1907, с. В.-Тогул, Алтайский край, красноармеец, умер от ран 09.1941, похоронен г. Полтава (архив Таштагольского РВК, д. 175, т. 2, л. 16, № в эл. архиве 137427).

Воронин Иван Саввинович, 1899, прииск В.И. Кандыбы, Кызыл-Шорский с/с, Таштагольский р-н, призван Таштагольским РВК, красноармеец, стрелок, 275 гвардейский стрелковый полк, 91 гвардейская стрелковая дивизия, погиб в бою 23.11.1943, похоронен д. Ковалево, Лиозненский р-н, Витебская обл. (ЦАМО РФ, оп. 18001, д. 1267, л. 33 об.; архив Таштагольского РВК, д. 175, т. 2, л. 1, № в эл. архиве 137428).

Воронин Федот Иванович, Таштагольский р-н, ефрейтор, 569 отдельный саперный батальон, погиб в бою 26.02.1943, похоронен дивиз. кладб., д. Слугино, Поддорский р-н, Ленинградская обл. (архив Таштагольского РВК, д. 175, л. 389, № в эл. архиве 137429).

Воронцов Никита Гаврилович, 1900, Угловский р-н, Новосибирская обл., призван в 1941 Таштагольским РВК, красноармеец, стрелок, пропал без вести в 1941 (03.1942) (ЦАМО РФ, оп. 977520, д. 995, л. 282, № в эл. архиве 137430).

Воронцов Поликарп Дмитриевич, 1894, п. Село, Ташмосольский с/с, Вольский р-н, Саратовская обл., призван Таштагольским РВК, красноармеец, 441 стрелковый полк, 116 Харьковская стрелковая дивизия, погиб в бою 01.05.1944, похоронен сев. окр. леса Кирлышлуй, близ г. Яссы (ЦАМО РФ, оп. 18002, д. 351, л. 108 об., № в эл. архиве 137431).

Воропаев Алексей Степанович, Таштагольский р-н, красноармеец, погиб (архив Таштагольского РВК, д. 175, т. 2, л. 24, № в эл. архиве 137432).

Воропаев Никита Акимович, 1906, Мецевский с/с, Солонешинский р-н, Алтайский край, призван в 1941 Таштагольским РВК, красноармеец, стрелок, пропал без вести 03.1942 (ЦАМО РФ, оп. 977521, д. 120, л. 200, № в эл. архиве 137433).

Воросцов Александр Анисимович, с. Коровино, Большеутский р-н, Молотовская (ныне Пермская) обл., гвардии красноармеец, погиб в бою 25.07.1943, х. Стояново, Болховский р-н, Орловская обл. (архив Таштагольского РВК, д. 175, л. 384, № в эл. архиве 137434).

Воротилин Владимир Иванович, 1923, г. Сталинск (ныне г. Новокузнецк), Кемеровская обл., призван Таш-

тагольским РВК, красноармеец, разведчик, 686 отдельная рота связи, 237 Пирятинская стрелковая дивизия, погиб в бою 04.10.1943, похоронен д. Гребенки, Ржевский р-н, Калининская обл. (ЦАМО РФ, оп. 18001, д. 835, л. 122 об., № в эл. архиве 137435).

Ворошилов Павел Андреевич, 1896, с. Усть-Кабырза, Сорокинский р-н, Алтайский край, призван Таштагольским РВК, красноармеец, стрелок, 147 гвардейский стрелковый полк, 49 гвардейская стрелковая дивизия, погиб в бою 19.11.1943, похоронен мог. 2, д. Саги, Николаевская обл. (ЦАМО РФ, оп. 18001, д. 1233, л. 210, № в эл. архиве 137436).

Вострецов Василий Иванович, 1911, Солтонский р-н, Алтайский край, призван Таштагольским РВК, красноармеец, стрелок, пропал без вести 03.1942 (ЦАМО РФ, оп. 977520, д. 365, л. 173 об., № в эл. архиве 137437).

Вохлин Николай Иванович, 1909, г. Бийск, Алтайский край, призван в 1941 Таштагольским РВК, красноармеец, стрелок, полевая почта 35725"А», пропал без вести (умер от ран) 02.1945 (24.04.1945) (ЦАМО РФ, оп. 977522, д. 142, л. 3, № в эл. архиве 137438).

Вылекжанин Илья Федорович, гвардии красноармеец, в/ч 62911, пропал без вести 03.01.1943, Великолукский р-н, Калининская обл. (архив Таштагольского РВК, д. 175, л. 375, № в эл. архиве 137439).

Вьюжанин Алексей Михайлович, 1916, с. Чугунаш, Таштагольский р-н, призван Таштагольским РВК, старший сержант, помощник командира взвода, 1232 стрелковый полк, 370 стрелковая дивизия, погиб в бою 13.03.1942, похоронен мог. 9, д. Курляндская, Ленинградская обл. (ЦАМО РФ, оп. 818883 с., д. 122, л. 187, № в эл. архиве 137440).

Вьюнов Петр Павлович, п. Спасск, Новосибирская обл., красноармеец, погиб 07.09.1943, похоронен с. Викнено, Изюмский р-н, Харьковская обл. (архив Таштагольского РВК, д. 175, т. 2, л. 39, № в эл. архиве 137441).

Вязьмин Афанасий Николаевич, 1922, Таштагольский р-н, призван Таштагольским РВК, красноармеец, стрелок, 362 стрелковый полк, 315 стрелковая дивизия, умер от ран 05.03.1943, похоронен брат. мог. 2, с. Лысогорка, Куйбышевский р-н, Ростовская обл. (ЦАМО РФ, оп. 18001, д. 1218, л. 156, № в эл. архиве 137442).

Г

Габов Андрей Михайлович, 1907, Солтонский р-н, Алтайский край, призван Таштагольским РВК, красноармеец, стрелок, пропал без вести 09.1941 (ЦАМО РФ, оп. 977520, д. 964, л. 161, № в эл. архиве 137443).

Габов Иван Михайлович, 1918, д. Петровск, Солтонский р-н, Алтайский край, призван в 1941 Таштагольским РВК, красноармеец, стрелок, пропал без вести 11.1942 (ЦАМО РФ, оп. 977522, д. 192, л. 194; оп. 977520, д. 887, л. 15 об., № в эл. архиве 137444).

Габов Михаил Леонидович, 1923, Таштагольский р-н, призван Таштагольским РВК, красноармеец, 1234 стрелковый полк, 370 стрелковая дивизия, Северо-Западный фронт, умер от ран 16.02.1943, 462 отдельный медсанбат, похоронен 1 км сев.-зап. д. Обжа, Полавский р-н, Ленинградская обл. (ЦАМО РФ, оп. 18001, д. 773, л. 85; ф. 462, оп. 1, д. 3, л. 61, место хран. ВМА, доп. свед. 47 хран., № в эл. архиве 137445).

Габов Николай Михайлович, 1925, п. Габовск, Таштагольский р-н, гвардии красноармеец, стрелок, 9 стрелковая рота, 59 гвардейский стрелковый полк, 21 гвардейская Невельская стрелковая дивизия, погиб в бою 07.11.1943, д. Видуково, Невельский р-н, Калининская обл. (ЦАМО РФ, оп. 18001, д. 1261, л. 47, № в эл. архиве 137446).

Габов Степан Леонидович, 1920, Солтонский р-н, Алтайский край, призван в 1941 Таштагольским РВК, красноармеец, стрелок, пропал без вести в 1945 (ЦАМО РФ, оп. 977521, д. 19, л. 143, № в эл. архиве 137447).

Гаврилов Григорий Игнатьевич, 1916, Ижморский р-н, Кемеровская обл., призван Таштагольским РВК, красноармеец, повар, 45 отдельная ударная стрелковая бригада, погиб в бою 18.05.1942, д. Хмели, Ленинградская обл. (ЦАМО РФ, оп. 818883 с., д. 1346, л. 3, № в эл. архиве 137448).

Гаврилов Иван Павлович, 1923, Таштагольский р-н, призван Таштагольским РВК, ефрейтор, разведчик, 160 бригада, 2 гвардейский кавалерийский корпус, умер от ран 29.10.1943, 24 полевой подвижной госпиталь, похоронен юго-вост. с. Задерявка, Лоевский р-н, Гомельская обл., БССР (ЦАМО РФ, оп. 18001, д. 1161, л. 32; архив Таштагольского РВК, д. 175, т. 2, л. 160, № в эл. архиве 137449).

Гаврилов Илья Григорьевич, 1925, Солтонский р-н, Алтайский край, красноармеец, пропал без вести 07.1943 (архив Таштагольского РВК, д. 175, т. 2, л. 179, № в эл. архиве 137450).

Гаврилов Михаил Григорьевич, 1900, Шалымский с/с, Таштагольский р-н, призван Таштагольским РВК, красноармеец, стрелок, 1230 стрелковый полк, 370 дивизия, пропал без вести 07.03.1942, д. Курляндская, Полавский р-н, Ленинградская обл. (ЦАМО РФ, оп. 818883 с., д. 1370, л. 194, № в эл. архиве 137451).

Гаврилов Николай Павлович, 1919, д. Карабинка, Солтонский р-н, Алтайский край, призван Таштагольским РВК, красноармеец, стрелок, п/п 0354-61, пропал без вести 10.1942 (ЦАМО РФ, оп. 977520, д. 114, л. 218 об.; оп. 977522, д. 142, л. 3, № в эл. архиве 137452).

Гаев Гавриил Тарасович, 1922, с. Преображеновка, Амурская обл., красноармеец, погиб 19.11.1942, похоронен выс. 176.7, правая сторона северного ската, Серафимовичский р-н, Сталинградская (ныне Волгоградская) обл. (архив Таштагольского РВК, д. 175, т. 2, л. 59, № в эл. архиве 137453).

Галамзин Михаил Степанович, г. Махачкала, красноармеец, погиб 14.03.1944, похоронен д. Усадище, Пустошкинский р-н, Калининская обл. (архив Таштагольского РВК, д. 175, т. 2, л. 100, № в эл. архиве 137454).

Галендо Николай Яковлевич, 1906, Славгородский р-н, Алтайский край, призван в 1941 Таштагольским РВК, красноармеец, стрелок, п/п 17274 «Н», пропал без вести 03.1944 (ЦАМО РФ, оп. 977521, д. 19, л. 144, № в эл. архиве 137455).

Галкин Василий Иванович, 1909, Ельцовский р-н, Алтайский край, призван Таштагольским РВК, красноармеец, стрелок, 605 стрелковый полк, 132 стрелковая дивизия, пропал без вести 05.02.1942, д. 1-я Бухтияровка, Орловская обл. (ЦАМО РФ, оп. 818883 с., д. 1145, л. 28, № в эл. архиве 137456).

Галкин Николай Павлович, 1915, пропал без вести 12.1942 (архив Таштагольского РВК, д. 175, т. 2, л. 122, № в эл. архиве 137457).

Галкин Николай Федорович, 1911, с. Юртик, Молотовский р-н, Кировская обл., призван Таштагольским РВК, красноармеец, стрелок, пропал без вести 09.1943 (ЦАМО РФ, оп.

977524, д. 251, л. 53, № в эл. архиве 137458).

Гальцов Кузьма Тимофеевич, 1920, Солтонский р-н, Алтайский край, призван Таштагольским РВК, красноармеец, повар, пропал без вести 11.1941 (ЦАМО РФ, оп. 977520, д. 477, л. 40, № в эл. архиве 137459).

Ганин Михаил Федорович, 1913, Байгазенгольский с/с, Таштагольский р-н, призван в 1941 Таштагольским РВК, красноармеец, стрелок, пропал без вести 02.1944 (ЦАМО РФ, оп. 977522, д. 192, л. 194, № в эл. архиве 137460).

Гараев Мишарай, 1903, Лукьяненский р-н, Молотовская (ныне Пермская) обл., призван в 1941 Таштагольским РВК, красноармеец, стрелок, пропал без вести 02.1942 (ЦАМО РФ, оп. 977521, д. 19, л. 143, № в эл. архиве 137461).

Гарецкий Константин Михайлович, прииск Волгон, Таштагольский р-н, красноармеец, погиб 17.06.1942, похоронен брат. мог., Березовая роща, сев. Голенина, Смоленская обл. (архив Таштагольского РВК, д. 175, т. 2, л. 131, № в эл. архиве 137462).

Гаськов Иван Григорьевич, 1922, Троицкий р-н, Алтайский край, призван в 1942 Таштагольским РВК, красноармеец, стрелок, 703 стрелковый полк, 233 Кременчугская стрелковая дивизия, погиб в бою 12.09.1943, похоронен с. Перекол, Харьковская обл. (ЦАМО РФ, оп. 18001, д. 1130, л. 142; оп. 977521, д. 161, л. 72 об., № в эл. архиве 137463).

Гатальский Иван Яковлевич, 1905, г. Минск, призван Таштагольским РВК, красноармеец, стрелок, пропал без вести 02.1943 (ЦАМО РФ, оп. 977520, д. 956, л. 232, № в эл. архиве 137464).

Гатурин Василий Устинович, Новосибирская обл., красноармеец, погиб 22.02.1943, похоронен д. Таврическая, Синельниковский р-н, Днепропетровская обл. (архив Таштагольского РВК, д. 175, т. 2, л. 73, № в эл. архиве 137465).

Генгаров Мирон Григорьевич, 1903, д. Долгова, Новичихинский р-н, Алтайский край, призван Таштагольским РВК, красноармеец, пулеметчик, пропал без вести 01.1941 (ЦАМО РФ, оп. 977520, д. 365, л. 173, № в эл. архиве 137466).

Герасимов Георгий Алексеевич, Верхнеямский с/с, Яминский р-н, Алтайский край, красноармеец, старший сержант, погиб 03.03.1943, похоронен выс. Холодовская, Псковский р-н, Ленинградская обл. (архив Таштагольского РВК, д. 175, т. 2, л. 101, № в эл. архиве 137467).

Герасимов Иван Алексеевич, 1911, Свердловская обл., старшина, пропал без вести 02.09.1941 (архив Таштагольского РВК, д. 175, т. 2, л. 110, № в эл. архиве 137468).

Гилев Александр Васильевич, 1918, Солтонский р-н, Алтайский край, призван в 1940 Таштагольским РВК, красноармеец, стрелок, пропал без вести 11.1941 (ЦАМО РФ, оп. 977521, д. 118, л. 71, № в эл. архиве 137469).

Гилев Алексей Кузьмич, 1915, Таштагольский р-н, призван Таштагольским РВК, сержант, командир отделения, погиб в бою 11.03.1942, похоронен д. Бутка, 337 км Северо-Вологодской ж/д (ЦАМО РФ, оп. 818883 с., д. 1315, л. 195, № в эл. архиве 137470).

Гилев Григорий Николаевич, 1904, Солтонский р-н, Алтайский край, призван Таштагольским РВК, красноармеец, стрелок, 1091 стрелковый полк, 324 стрелковая дивизия, погиб в бою 14.08.1943, похоронен д. Петровка, Жиздринский р-н, Орловская обл. (ЦАМО РФ, оп. 977520, д. 670, л. 136; оп. 18001, д. 582, л. 212, № в эл. архиве 137471).

Гилев Ефим Иванович, 1901, Кемеровская обл., призван Таштагольским РВК, гвардии красноармеец, наводчик, 23 гвардейская Васильковская механизированная стрелковая бригада, погиб в бою 22.07.1944, похоронен д. Гамулец, Львовская обл. (ЦАМО РФ, оп. 18002, д. 883, л. 137, № в эл. архиве 137472).

Гилев Михаил Васильевич, 1912, с. Урунск, Солтонский р-н, Алтайский край, призван Таштагольским РВК, младший сержант, 344 стрелковый полк, умер от ран 02.11.1943, похоронен Троицкое кладб., г. Орел (ЦАМО РФ, оп. 18001, д. 1187, л. 156, № в эл. архиве 137473).

Гилев Прокопий Семенович, Таштагольский р-н, призван Таштагольским РВК, красноармеец, стрелок, 126 стрелковый полк, 71 стрелковая дивизия, пропал без вести 05.12.1941 (ЦАМО РФ, оп. 818883 с., д. 197, л. 68, № в эл. архиве 137474).

Гилев Федор Иванович, прииск Чулеш, Таштагольский р-н, красноармеец, погиб 06.09.1943, похоронен вост. окр. д. Тарасенко, Лебединский р-н, Сумская обл. (архив Таштагольского РВК, д. 175, т. 2, л. 82, № в эл. архиве 137475).

Гладков Антон Никитич, ефрейтор, погиб 25.01.1945 (архив Таштагольского РВК, д. 175, т. 2, л. 88, № в эл. архиве 137476).

Гладков Антон Трифонович, 1895, Алтайский край, призван Таштагольским РВК, красноармеец, стрелок, пропал без вести 12.1943 (ЦАМО РФ, оп. 977521, д. 479, л. 186, № в эл. архиве 137477).

Гладков Владимир Петрович, Клявлинский р-н, Куйбышевская обл., призван Таштагольским РВК, младший сержант, командир отделения, пулеметчик, 58 гвардейский стрелковый полк, погиб в бою 26.09.1942, берег р. Реста, д. Касимовка, Юхновский р-н, Смоленская обл. (ЦАМО РФ, оп. 818883 с., д. 264, лл. 9, 10; архив Таштагольского РВК д. 175, т. 2, л. 136, № в эл. архиве 137478).

Гладков Михаил Антонович, Таштагольский р-н, младший сержант, погиб 05.12.1944, похоронен в р-не д. Матроса, Городокский р-н, Витебская обл. (архив Таштагольского РВК, д. 175, т. 2, л. 93, № в эл. архиве 137479).

Гладышев Григорий Петрович, с. Енисейское, Мариинский р-н, Кемеровская обл., красноармеец, младший сержант, погиб 07.08.1943, похоронен с. Грачевка, Хотинецкий р-н, Орловская обл. (архив Таштагольского РВК, д. 175, т. 2, л. 83, № в эл. архиве 137480).

Глазков Иван Семенович, 1925, с. Анойск, Анойский с/с, Бийский р-н, Алтайский край, призван Таштагольским РВК, красноармеец, стрелок, пропал без вести 03.1944 (ЦАМО РФ, оп. 977520, д. 887, л. 17, № в эл. архиве 137481).

Глазырин Автоном Нефедович, 1906, Молотовская (ныне Пермская) обл., призван Таштагольским РВК, младший сержант, младший орудийный техник, 1 отдельная горнострелковая бригада, погиб в бою 05.11.1942, похоронен 2 км сев.-вост. д. Лодва, Ленинградская обл. (ЦАМО РФ, оп. 818883 с., д. 1013, л. 155, № в эл. архиве 137482).

Глазырин Александр Акимович, 1901, Солтонский р-н, Алтайский край, призван в 1942 Таштагольским РВК, красноармеец, стрелок, 4155 ппс, пропал без вести 08.1942 (ЦАМО РФ, оп. 977521, д. 236, л. 6 об.; д. 118, л. 72, № в эл. архиве 137483).

Глазырин Василий Иванович,

1911, с. Платово, Алтайский край, призван Таштагольским РВК, красноармеец, стрелок, 674 стрелковый полк, 150 стрелковая дивизия, 2 Прибалтийский фронт, погиб в бою 18.12.1943, похоронен д. Каменка, Невельский р-н, Калининская обл. (ЦАМО РФ, оп. 18002, д. 61, л. 108, № в эл. архиве 137484).

Глазырин Степан Андреевич, п. Александровка, Таштагольский р-н, красноармеец, погиб 03.04.1945, похоронен воин. кладб., г. Гдыня, Польша (архив Таштагольского РВК, д. 175, т. 2, л. 145, № в эл. архиве 137485).

Глазырин Филипп Афанасьевич, 1910, с. Излот, Алтайский край, призван Таштагольским РВК, красноармеец, стрелок, пропал без вести 10.1941 (ЦАМО РФ, оп. 977520, д. 79, л. 40, № в эл. архиве 137486).

Глебогорский Василий Яковлевич, 1924, Дрегельский р-н, Ленинградская обл., призван Таштагольским РВК, сержант, радист-пулеметчик, 107 Краснознаменная Вапнарская танковая бригада, погиб в бою 07.06.1944, похоронен с. Попрекань, Яшенский уезд, Румыния (ЦАМО РФ, оп. 11458, д. 347, л. 220, № в эл. архиве 137487).

Глобов Василий Иосифович, с. Преображенка, Таштагольский р-н, красноармеец, стрелок, 898 стрелковый полк, 245 стрелковая дивизия, умер от ран 22.08.1943, 276 медсанбат, похоронен мог. 93, южн. д. Ясная Поляна, Старорусский р-н, Ленинградская (ныне Новгородская) обл. (ЦАМО РФ, ф. 276, оп. 1, д. 1, л. 53, место хран. ВМА, доп. свед. 47 хран., № в эл. архиве 137488).

Глубин Тимофей Андреевич, 1905, с. Рожденское, Новосибирская обл., призван Таштагольским РВК, сержант, стрелок, пропал без вести 01.1942 (ЦАМО РФ, оп. 18004, д. 546, л. 45, № в эл. архиве 137489).

Глумов Василий Архипович, 1917, с. Н. Троицкое, Солтонский р-н, Алтайский край, призван в 1940 Таштагольским РВК, красноармеец, пропал без вести 03.1942 (ЦАМО РФ, оп. 977521, д. 616, л. 56 об.; д. 236, л. 6, № в эл. архиве 137490).

Глумов Василий Архипович, 1920, д. Ушлен, Солтонский р-н, Алтайский край, призван Таштагольским РВК, красноармеец, стрелок, пропал без вести в 1941 (ЦАМО РФ, оп. 977520, д. 365, л. 173, № в эл. архиве 137491).

Глумов Василий Дмитриевич, 1920, Ростовская обл., призван Таштагольским РВК, красноармеец, разведчик, 57 гвардейский артиллерийский полк, 26 гвардейская стрелковая дивизия, погиб в бою 05.12.1942, похоронен 1500 м сев.-вост. д. Подъяблонька, Сычевский р-н, Смоленская обл. (ЦАМО РФ, оп. 818883 с., д. 860, л. 22; архив Таштагольского РВК, д. 175, т. 2, л. 149, № в эл. архиве 137492).

Глумов Лазарь Петрович, п. Солдатка, Таштагольский р-н, красноармеец, погиб 13.01.1942, д. Водосье, Чудовский р-н, Ленинградская обл. (архив Таштагольского РВК, д. 175, т. 2, л. 121, № в эл. архиве 137493).

Глумов Филипп Леонтьевич, 1917, Солтонский р-н, Алтайский край, призван Таштагольским РВК, старший сержант, младший командир отделения, п/п 134, пропал без вести 11.1941 (ЦАМО РФ, оп. 977520, д. 477, л. 39 об., № в эл. архиве 137494).

Глухих Василий Иванович, 1900, г. Оханск, Молотовская (ныне Пермская) обл., призван Таштагольским РВК, старшина, пропал без вести 07.1944 (ЦАМО РФ, оп. 977520, д. 920, л. 27, № в эл. архиве 137495).

Глухов Артан Илларионович, сержант, умер от болезни 22.01.1945, похоронен мог. 2 в саду около молокозавода, сев.-зап. окр. г. Конське, Келецкое воев., Польша (архив Таштагольского РВК, д. 175, т. 2, л. 87, № в эл. архиве 137496).

Глухов Егор Иванович, 1918, Карбинский р-н, Нарымский край, сержант, умер от ран 05.04.1945, похоронен д. Гирепау, Германия (архив Таштагольского РВК, д. 175, т. 2, л. 105, № в эл. архиве 137497).

Глухов Леонтий Максимович, 1899, призван Таштагольским РВК, красноармеец, стрелок, 299 стрелковая дивизия, 66 армия, пропал без вести 10.09.1942 (ЦАМО РФ, оп. 818883 с., д. 433, л. 3, № в эл. архиве 137498).

Глушаев Федор Матвеевич, Даровский р-н, Кировская обл., красноармеец, погиб 09.03.1942, похоронен брат. мог., 200 м зап. д. Шуклеево, Юхновский р-н, Смоленская обл. (архив Таштагольского РВК, д. 175, т. 2, л. 140, № в эл. архиве 137499).

Глушков Петр Васильевич, д. Кофтенчиново, Новосибирская обл., красноармеец, 286/90 стрелковая дивизия, погиб 17.03.1944, похоронен д. Обижен-Псков (архив Таштагольского РВК, д. 175, т. 2, л. 153, № в эл. архиве 137500).

Глызин Василий Иванович, Усть-Кабырзинский с/с, Таштагольский р-н, красноармеец, пропал без вести 22.09.1941, Петергоф, Ленинградская обл. (архив Таштагольского РВК, д. 175, т. 2, л. 124, № в эл. архиве 137501).

Гнеушев Алексей Дмитриевич, 1914, г. Алма-Ата, красноармеец, пропал без вести 12.1941 (архив Таштагольского РВК, д. 175, т. 2, л. 171, № в эл. архиве 137502).

Говорухин Василий Алексеевич, 1909, с. Майра, Таштагольский р-н, призван Таштагольским РВК, красноармеец, стрелок, 53 гвардейский стрелковый полк, 18 стрелковая дивизия, погиб 22.08.1944, южн. х. Александрово, Кальваринский р-н (ЦАМО РФ, оп. 18002, д. 1592, л. 220; д. 871, л. 58, № в эл. архиве 137503).

Гогулин Иван Федорович, красноармеец, умер от ран 23.03.1945, похоронен мог. 4, юго-зап. окр. с. Койнюль, 14 км от г. Кюстрин, Германия (архив Таштагольского РВК, д. 175, т. 2, л. 90, № в эл. архиве 137504).

Годяйкин Василий Андреевич, 1908, с. Ельцовка, Ельцовский р-н, Алтайский край, призван в 1942 Таштагольским РВК, красноармеец, пропал без вести 05.1942 (ЦАМО РФ, оп. 977521, д. 779, л. 60 об., № в эл. архиве 137505).

Голов Илья Тарасович, 1911, Старобардинский р-н, Алтайский край, призван в 1941 Таштагольским РВК, красноармеец, стрелок, пропал без вести 10.1942 (ЦАМО РФ, оп, 977522, д. 142, л. 3, № в эл. архиве 137506).

Головаш Виктор Платонович, 1905, с. Устиновка, Глобинский р-н, Полтавская обл., призван в 1941 Таштагольским РВК, красноармеец, пропал без вести 11.1943 (ЦАМО РФ, оп. 977522, д. 225, л. 579, № в эл. архиве 137507).

Головидов Анатолий Григорьевич, 1905, Долговский р-н, Новосибирская обл., призван Таштагольским РВК, красноармеец, 251 стрелковый полк, 341 стрелковая дивизия, умер от ран 24.10.1944, похоронен кв. 2890-7, 180 км дороги Кандалакша-Алакуртти-Куолоярви-госграница (ЦАМО РФ, оп. 1, д. 4, л. 82, № в эл. архиве 137508).

Головин Виктор Платонович, Усть-Кабырзинский с/с, Таштагольский р-н, призван Таштагольским РВК, красноармеец, 565 стрелковый полк, 38 армия, умер от ран 27.12.1942, похоронен брат. мог., с. Хлевное, Воронежская обл. (ЦАМО РФ, оп. 18001, д. 49, л. 25, № в эл. архиве 137509).

Головин Ефим Степанович, 1906, Алтайский край, красноармеец, погиб 11.1942 (архив Таштагольского РВК, д. 175, т. 2, л. 106, № в эл. архиве 137510).

Головин Леонид Николаевич, прииск Лизка, Таштагольский р-н, красноармеец, пропал без вести 03.08.1944 (архив Таштагольского РВК, д. 175, т. 2, л. 112, № в эл. архиве 137511).

Головин Николай Моисеевич, стрелок, умер от ран 14.07.1944, похоронен мог. 3, д. Кеежи, Вилейская обл. (архив Таштагольского РВК, д. 175, т. 2, л. 114, № в эл. архиве 137512).

Головичев Кирилл Ильич, 1910, Марушинский р-н, Алтайский край, призван в 1940 Таштагольским РВК, сержант, стрелок, пропал без вести 10.1941 (ЦАМО РФ, оп. 977520, д. 761, л. 26 об., № в эл. архиве 137513).

Голомаздин Николай Филиппович, Таштагольский р-н, красноармеец, погиб 15.01.1942, похоронен д. Захарьино, Московская обл. (архив Таштагольского РВК, д. 175, т. 2, л. 190, № в эл. архиве 137514).

Голотвин Григорий Григорьевич, Сталинский с/с, Таштагольский р-н, красноармеец, погиб 20.09.1942, похоронен в р-не балки Сухая Мечетка, Сталинградская (ныне Волгоградская) обл. (архив Таштагольского РВК, д. 175, т. 2, л. 102, № в эл. архиве 137515).

Голотвин Григорий Степанович, 1915, с. Новиково, Марушинский р-н, Алтайский край, призван Таштагольским РВК, красноармеец, стрелок, пропал без вести 08.1941 (ЦАМО РФ, оп. 977520, д. 113, л. 218 об., № в эл. архиве 137516).

Голотвин Ефим Степанович, 1906, д. Коура, Спасский с/с, Таштагольский р-н, красноармеец, погиб 05.1942, похоронен Старицкий р-н, Калининская обл. (архив Таштагольского РВК, д. 175, т. 2, л. 133, № в эл. архиве 137517).

Голубев Михаил Антонович, призван Таштагольским РВК, красноармеец, стрелок, 1312 стрелковый полк, умер от ран 10.1943, похоронен Кировский р-н, г. Томск (ЦАМО РФ, оп. 18002, д. 283, л. 103 об., № в эл. архиве 137518).

Голубев Яков Иванович, красноармеец, умер от ран 26.03.1943, похоронен д. Александровка, Ленинградская обл. (архив Таштагольского РВК, д. 175, т. 2, л. 166, № в эл. архиве 137519).

Голубцов Иван Николаевич, 1923, Рубцовский р-н, Алтайский край, красноармеец, погиб 25.07.1942, похоронен д. Лонова, Воронежская обл. (архив Таштагольского РВК, д. 175, т. 2, л. 148, № в эл. архиве 137520).

Голшев Александр Григорьевич, 1913, Алтайский край, призван Таштагольским РВК, красноармеец, стрелок, пропал без вести 04.1944 (ЦАМО РФ, оп. 977520, д. 670, л. 135, № в эл. архиве 137521).

Голяусов Василий Никитович, 1909, Каменский р-н, Алтайский край, призван Таштагольским РВК, красноармеец, снайпер, 681 стрелковый полк, 133 Смоленская стрелковая дивизия, погиб в бою 16.01.1944, похоронен д. Баштечки, Жашковский р-н, Киевская обл. (ЦАМО РФ, оп. 18002, д. 274, л. 259, № в эл. архиве 137522).

Голяшкин Кузьма Васильевич, Новосибирская обл., призван Таштагольским РВК, красноармеец, 26 гвардейский стрелковый полк, умер от ран 11.04.1942, 475 отдельный медсанбат, похоронен 1 км зап. д. Сущево, Залучский р-н, Ленинградская обл. (ЦАМО РФ, ф. 4311, оп. 1, д. 9, л. 29, место хран. ВМА, доп. свед. 47 хран., № в эл. архиве 137523).

Гончаров Алексей Андреевич, 1917, с. Покровка, Кемеровская обл., призван Таштагольским РВК, лейтенант, командир взвода, 258 гвардейский стрелковый полк, 56 гвардейская стрелковая дивизия, погиб 24.10.1944, похоронен д. Курви, Талдуйский уезд, ЛатвССР (ЦАМО РФ, оп. 11458, д. 702, л. 113 об., № в эл. архиве 137524).

Гончаров Иван Тихонович, 1907, призван Таштагольским РВК, красноармеец, 1206 стрелковый полк, 362 стрелковая дивизия, погиб в бою 01.03.1942, похоронен д. Малая Толстуха, Нелидовский р-н, Калининская обл. (ЦАМО РФ, оп. 818883, д. 1326, л. 22, № в эл. архиве 137525).

Гончаров Иван Тихонович, 1917, Таштагольский р-н, призван Таштагольским РВК, красноармеец, стрелок, 114 отдельная курсантская бригада, погиб в бою 10.05.1942, похоронен сев.-вост. д. Налючи, Полавский р-н, Ленинградская обл. (ЦАМО РФ, оп. 818883 с., д. 1480, л. 46, № в эл. архиве 137526).

Гончаров Мирон Григорьевич, 1903, д. Долгова, Новичихинский р-н, Алтайский край, призван Таштагольским РВК, красноармеец, пулеметчик, пропал без вести в 1941 (ЦАМО РФ, оп. 977520, д. 365, л. 173, № в эл. архиве 137527).

Гончаров Николай Дмитриевич, 1920, красноармеец, погиб 08.02.1942, похоронен д. Качаново, Ленинградская обл. (архив Таштагольского РВК, д. 175, т. 2, л. 151, № в эл. архиве 137528).

Гончаров Петр Максимович, 1924, д. Прохоровка, Абдулинский р-н, Куйбышевская обл., призван Таштагольским РВК, красноармеец, курсант, отдельный гвардейский учебный батальон, 52 гвардейская стрелковая дивизия, погиб 03.09.1944, похоронен брат. мог. п. Тсиргулийна, Валгаский р-н, ЭССР (ЦАМО РФ, дон. 78478 с., 1944; оп. 18001, д. 292, л. 137; архив Таштагольского РВК, д. 175, т. 2, л. 116, № в эл. архиве 137529).

Гончаров Семен Дмитриевич, младший лейтенант, погиб 20.09.1943, похоронен с. Ляхого, Смоленская обл. (архив Таштагольского РВК, д. 175, т. 2, л. 61, № в эл. архиве 137530).

Гораев Мишарай, 1903, Лукьяновский р-н, Молотовская (ныне Пермская) обл., призван в 1941 Таштагольским РВК, красноармеец, стрелок, пропал без вести 02.1942 (ЦАМО РФ, оп. 977521, д. 19, л. 143, № в эл. архиве 137531).

Горбачев Петр Степанович, с. Елобога, Горношорский р-н, Кемеровская обл., красноармеец, погиб 09.05.1943, похоронен д. Букань, Ярцевский р-н, Смоленская обл. (архив Таштагольского РВК, д. 175, т. 2, л. 91, № в эл. архиве 137532).

Горбугин Михаил Константинович, 1898, Алтайский край, красноармеец, стрелок, 749 стрелковый полк, 125 стрелковая дивизия, погиб в бою 06.02.1944, похоронен д. Усть-Жердянка, Нарвский р-н, ЭССР (ЦАМО РФ, оп. 18002, д. 283, л. 8, № в эл. архиве 137533).

Горбунов Александр Иванович, 1920, Сростинский р-н, Алтайский край, сержант, пропал без вести 09.1941 (архив Таштагольского РВК, д. 175, т. 2, л. 66, № в эл. архиве 137534).

Горбунов Иван Захарович, красноармеец, умер от ран 04.11.1941, похоронен Пискаревское кладб., г. Ленинград (архив Таштагольского РВК, д. 175, т. 2, л. 123, № в эл. архиве 137535).

Горбунов Иван Леонтьевич, Березовский р-н, Курская обл., погиб 03.08.1942, похоронен сев. окр. д. Ям-Ижора, Ленинградская обл. (архив Таштагольского РВК, д. 175, т. 2, л. 144, № в эл. архиве 137536).

Горбунов Иван Миронович, 1907, Алтайский край, призван Таштагольс-

ким РВК, красноармеец, пулеметчик, 916 стрелковый полк, погиб в бою 14.07.1943, похоронен 0.5 км вост. д. Березовец, Архангельский р-н, Орловская обл. (ЦАМО РФ, оп. 18001, д. 590, л. 173, № в эл. архиве 137537).

Горбунов Николай Иванович, 1912, д. Шебурово, Солтонский р-н, Алтайский край, призван Таштагольским РВК, красноармеец, стрелок, пропал без вести 09.1941 (ЦАМО РФ, оп. 977520, д. 114, л. 218 об., № в эл. архиве 137538).

Горбунов Николай Николаевич, 1923, с. Усятск, Сростинский р-н, Алтайский край, призван Таштагольским РВК, сержант, помощник командира взвода, пропал без вести 12.1942 (ЦАМО РФ, оп. 977520, д. 390, л. 303 об., № в эл. архиве 137539).

Горбунов Трифон Федорович, 1925, Урейский р-н, Алтайский край, призван Таштагольским РВК, красноармеец, стрелок, пропал без вести 04.1944 (ЦАМО РФ, оп. 977520, д. 244, л. 278, № в эл. архиве 137540).

Горбунов Трофим Антонович, д. Шумово, Большеусинский р-н, Молотовская (ныне Пермская) обл., призван в 1941 Таштагольским РВК, ефрейтор, пропал без вести 05.1944 (ЦАМО РФ, оп. 977520, д. 3164, л. 249; архив Таштагольского РВК, д. 175, т. 2, л. 68, № в эл. архиве 137541).

Горбунов Федор Кузьмич, 1898, Урейский р-н, Алтайский край, призван Таштагольским РВК, красноармеец, стрелок, пропал без вести 10.1942 (ЦАМО РФ, оп. 977520, д. 244, л. 278, № в эл. архиве 137542).

Горбунов Филимон Панфилович, прииск Албас, Турочакский р-н, Алтайский край, красноармеец, пропал без вести 06.07.1942 (архив Таштагольского РВК, д. 175, т. 2, л. 85, № в эл. архиве 137543).

Горбунов Фирс Кириллович, 1920, Енисейский р-н, Красноярский край, красноармеец, погиб 05.07.1942, похоронен д. Дубовка, Никольский р-н, Орловская обл. (архив Таштагольского РВК, д. 175, т. 2, л. 186, № в эл. архиве 137544).

Горбунов Яков Наумович, прииск Азей-Газейк, Таштагольский р-н, сержант, погиб 10.05.1942, похоронен с. Стар. Салтов, Харьковская обл. (архив Таштагольского РВК, д. 175, т. 2, л. 141, № в эл. архиве 137545).

Гордеев Федор Феофанович, 1906, Троицкий р-н, Алтайский край, красноармеец, пропал без вести 06.1942 (архив Таштагольского РВК, д. 175, т. 2, л. 70, № в эл. архиве 137546).

Гординов Яков Наумович, 1915, Таштагольский р-н, призван Таштагольским РВК, сержант, командир отделения связи, 233 артиллерийский полк резерва Главного командования, умер от ран 10.05.1942, похоронен с. Старово-Салтова, Харьковская обл. (ЦАМО РФ, оп. 818883 с., д. 1506 а, л. 134, № в эл. архиве 137547).

Гордов Степан Семенович, с. Донецкое, Скородянский р-н, Курская обл., красноармеец, пропал без вести 12.08.1943, с. Боромля, Сумская обл. (архив Таштагольского РВК, д. 175, т. 2, л. 120, № в эл. архиве 137548).

Горелкин Андриян Прохорович, 1900, с. Ельцовка, Троицкий р-н, Алтайский край, призван в 1942 Таштагольским РВК, красноармеец, стрелок, п/я 9530 «Д», пропал без вести 06.1944, г. Ленинград (ЦАМО РФ, оп. 977520, д. 708, л. 61 об., № в эл. архиве 137549).

Горелов Андрей Прохорович, 1885, Алтайский край, призван в 1942 Таштагольским РВК, красноармеец, стрелок, пропал без вести в 1945 (ЦАМО РФ, оп. 977521, д. 19, л. 143, № в эл. архиве 137550).

Горелов Иван Трофимович, 1900, с. Коротаево, Черновский р-н, Кировская обл., призван в 1941 Таштагольским РВК, красноармеец, стрелок, пропал без вести 09.1942 (архив Беловского ГВК, д. 10, л. 84, № в эл. архиве 137551).

Горелов Леонид Васильевич, 1922, Новосибирская обл., призван Таштагольским РВК, красноармеец, стрелок, пропал без вести 05.1942 (ЦАМО РФ, оп. 977520, д. 670, л. 136 об.; оп. 18004, д. 887, л. 158, № в эл. архиве 137552).

Горелышев Николай Константинович, 1923, Солтонский р-н, Алтайский край, призван Таштагольским РВК, красноармеец, пулеметчик, пропал без вести 05.1943 (ЦАМО РФ, оп. 977520, д. 427, л. 16, № в эл. архиве 137553).

Горемыкин Николай Николаевич, п. Спасск, Таштагольский р-н, красноармеец, пропал без вести, р-н д. Ступино, Калининская обл. (архив Таштагольского РВК, д. 175, т. 2, л. 65, № в эл. архиве 137554).

Горин Петр Владимирович, 1900, Таштагольский р-н, призван Таштагольским РВК, сержант, командир отделения, 172 стрелковый полк, 13 стрелковая дивизия, погиб в бою 13.02.1943, Синявинские торфоразработки (ЦАМО РФ, оп. 18001, д. 87, л. 53 об.; архив Таштагольского РВК, д. 175, т. 2, л. 162, № в эл. архиве 137555).

Горков Семен Поликарпович, 1907, Большеусинский р-н, Молотовская (ныне Пермская) обл., призван Таштагольским РВК, красноармеец, стрелок, пропал без вести 10.1941 (ЦАМО РФ, оп. 977520, д. 964, л. 161 об., № в эл. архиве 137556).

Городилов Павел Андреевич, 1915, красноармеец, погиб 22.03.1942, Ленинградская обл. (архив Таштагольского РВК, д. 175, т. 2, л. 126, № в эл. архиве 137557).

Городилов Петр Евстратович, 1918, Каларский с/с, Таштагольский р-н, призван Таштагольским РВК, красноармеец, стрелок, 52 стрелковый полк, 71 стрелковая дивизия, пропал без вести 04.07.1941 (ЦАМО РФ, оп. 818884 с., д. 31, л. 105, № в эл. архиве 137558).

Горохов Василий Сергеевич, 1925, Солтонский р-н, Алтайский край, призван Таштагольским РВК, красноармеец, курсант, учебный батальон, 21 гвардейская стрелковая дивизия, умер от ран 19.12.1943, похоронен мог. 19, д. Бойково, Невельский р-н, Калининская обл. (ЦАМО РФ, оп. 18003, д. 1256, л. 24, № в эл. архиве 137559).

Горохов Спиридон Игнатьевич, Силинский с/с, Таштагольский р-н, младший сержант, умер от ран, похоронен г. Семипалатинск (архив Таштагольского РВК, д. 175, т. 2, л. 152, № в эл. архиве 137560).

Горчаков Павел Акимович, ст. Чугунаш, Таштагольский р-н, красноармеец, погиб 30.12.1941, похоронен 2 км юго-зап. д. Завижа, Чудовский р-н, Ленинградская обл. (архив Таштагольского РВК, д. 175, т. 2, л. 132, № в эл. архиве 137561).

Горшков Валентин Иванович, 1908, Таштагольский р-н, призван Таштагольским РВК, красноармеец, стрелок, 84 морская стрелковая бригада, 11 стрелковый корпус, 9 армия, погиб в бою 03.02.1943, похоронен ст. Кореновская, Кореновский р-н, Краснодарский край (ЦАМО РФ, оп. 18001, д. 706, л. 49 об., № в эл. архиве 137562).

Горшков Василий Иванович, Таштагольский р-н, красноармеец, пропал без вести 02.02.1943 (архив Таштагольского РВК, д. 175, т. 2, л. 72, № в эл. архиве 137563).

Горюнова Анастасия Александровна, 1921, Таштагольский р-н, призвана Таштагольским РВК, красноар-

меец, санитарка, 856 стрелковый полк, 150 Сталинская стрелковая дивизия добровольцев-сибиряков, погибла в бою 20.01.1943, похоронена д. Сахна, Великолукский р-н, Калининская обл. (ЦАМО РФ, оп. 1800, д. 1388, л. 17, № в эл. архиве 137564).

Горяев Иван Артемьевич, 1920, с. Бенжереп, Кузедеевский р-н, Кемеровская обл., красноармеец, пропал без вести 04.1942 (архив Таштагольского РВК, д. 175, т. 2, л. 188, № в эл. архиве 137565).

Горячев Афанасий Федорович, 1915, Кабырзинский леспромхоз, Таштагольский р-н, красноармеец, умер от ран 24.08.1942, похоронен Пискаревское кладб., г. Ленинград (архив Таштагольского РВК, д. 175, т. 2, лл. 107, 134, № в эл. архиве 137566).

Горячев Георгий Харитонович, 1912, с. Таштагол, Таштагольский р-н, призван Таштагольским РВК, красноармеец, стрелок, 696 стрелковый полк, 383 стрелковая дивизия, ппс 1414, погиб в бою 01.02.1943, похоронен Крымский р-н, Краснодарский край (ЦАМО РФ, оп. 18001, д. 570, л. 88; оп. 18004, д. 1482, л. 240, № в эл. архиве 137567).

Горячев Егор Иванович, 1909, Спасский р-н, Горьковская обл., призван Таштагольским РВК, младший сержант, красноармеец, 557 стрелковый полк, 153 стрелковая дивизия, погиб в бою 04.09.1943, похоронен 1 км южн. д. Петрово, Ельнинский р-н, Смоленская обл. (ЦАМО РФ, оп. 18001, д. 715, л. 154, № в эл. архиве 137568).

Готов Климентий Дмитриевич, 1921, д. Абашево, Тогульский р-н, Алтайский край, призван Таштагольским РВК, красноармеец, стрелок, пропал без вести 08.1941 (ЦАМО РФ, оп. 977520, д. 964, л. 161 об., № в эл. архиве 137569).

Гошин Александр Николаевич, 1905, Ульяновская обл., призван Таштагольским РВК, красноармеец, стрелок, пропал без вести 11.1941 (ЦАМО РФ, оп. 977520, д. 41, л. 247, № в эл. архиве 137570).

Гранкин Игнат Семенович, 1912, г. Новосибирск, призван в 1941 Таштагольским РВК, красноармеец, пропал без вести 07.1942 (ЦАМО РФ, оп. 977522, д. 550, л. 11; архив Таштагольского РВК, д. 175, т. 2, л. 175, № в эл. архиве 137571).

Гребенников Павел Петрович, 1913, с. Коробинка, Солтонский р-н, Алтайский край, зам. политрука, пропал без вести 15.12.1942 (архив Таштагольского РВК, д. 175, т. 2, л. 109, № в эл. архиве 137572).

Гребенщиков Савелий Яковлевич, 1918, Уральская обл., призван Таштагольским РВК, красноармеец, стрелок, пропал без вести 03.1942 (ЦАМО РФ, оп. 977520, д. 344, л. 101 об., № в эл. архиве 137573).

Гревцов Степан Леонидович, 1920, с. Поповское, Алтайский край, призван Таштагольским РВК, красноармеец, стрелок, п/я 5/1, пропал без вести в 1941 (ЦАМО РФ, оп. 977520, д. 719, л. 282, № в эл. архиве 137574).

Гредников Тимофей Федотович, 1912, Ребрихинский р-н, Алтайский край, призван в 1941 Таштагольским РВК, красноармеец, стрелок, пропал без вести 10.1942 (ЦАМО РФ, оп. 977521, д. 574, л. 8 об.; д. 479, л. 186, № в эл. архиве 137575).

Гречишников Алексей Иванович, 1924, Молотовский с/с, Шипуновский р-н, Алтайский край, призван Таштагольским РВК, красноармеец, автоматчик, 199 гвардейский стрелковый полк, 67 гвардейская стрелковая дивизия, погиб в бою 17.12.1943, похоронен с. Ловец, Невельский р-н, Калининская обл. (ЦАМО РФ, оп. 18002, д. 52, л. 102, № в эл. архиве 137576).

Гречишников Иван Никанорович, Таштагольский р-н, ефрейтор, погиб 20.01.1943, похоронен г. Долженково, Курская обл. (архив Таштагольского РВК, д. 175, т. 2, л. 165, № в эл. архиве 137577).

Гречников Иван Никандрович, 1922, Таштагольский р-н, призван Таштагольским РВК, ефрейтор, командир отделения, 838 стрелковый полк, 237 стрелковая дивизия, погиб в бою 20.02.1943, похоронен д. Филатово, Обоянский р-н, Курская обл. (ЦАМО РФ, оп. 18001, д. 33, л. 166, № в эл. архиве 137578).

Грешилов Михаил Андреевич, прииск Кочура, Таштагольский р-н, призван Таштагольским РВК, красноармеец, 1236 стрелковый полк, погиб 19.03.1942, похоронен д. Любино Поле, Чудовский р-н, Ленинградская обл. (архив Таштагольского РВК, д. 175, т. 2, л. 120, № в эл. архиве 137579).

Гривин Федор Яковлевич, 1916, Солтонский р-н, Алтайский край, призван Таштагольским РВК, сержант, стрелок, пропал без вести 02.1942 (ЦАМО РФ, оп. 977520, д. 483, л. 223; оп. 977521, д. 479, л. 186 об., № в эл. архиве 137580).

Григорьев Григорий Максимович, 1901, Хиславичский р-н, Смоленская обл., призван Таштагольским РВК, красноармеец, стрелок, пропал без вести 01.1942 (ЦАМО РФ, оп. 18004, д. 799, л. 352, № в эл. архиве 137581).

Григорьев Иван Иванович, 1908, с. Таштагол, Таштагольский р-н, призван Таштагольским РВК, красноармеец, стрелок, 2 отдельная стрелковая бригада, погиб в бою 27.08.1942, похоронен п. Пролетарский, Белевский р-н, Тульская обл. (ЦАМО РФ, оп. 818883 с., д. 1684, л. 20 об.; архив Таштагольского РВК, д. 175, т. 2, л. 127, № в эл. архиве 137582).

Григорьев Михаил Дмитриевич, 1923, Таштагольский р-н, призван в 1941 Таштагольским РВК, красноармеец, стрелок, 212 стрелковый полк, умер от ран 25.02.1944, похоронен с. Карповичи, Домановичский р-н, Полесская (ныне Гомельская) обл., БССР (ЦАМО РФ, оп. 977522, д. 186, л. 488; оп. 18002, д. 302, л. 65, № в эл. архиве 137583).

Гриднев Степан Петрович, 1909, Таштагольский р-н, призван Таштагольским РВК, красноармеец, стрелок, 1230 стрелковый полк, 370 стрелковая дивизия, погиб в бою 15.04.1943, похоронен г. Старая Русса, Ленинградская обл. (ЦАМО РФ, оп. 18001, д. 773, л. 82, № в эл. архиве 137584).

Гришин Ефим Васильевич, д. Вольный, Таштагольский р-н, красноармеец, пропал без вести 04.09.1943 (архив Таштагольского РВК, д. 175, т. 2, л. 81, № в эл. архиве 137585).

Гришин Иван Ефимович, 1923, Таштагольский р-н, призван в 1941 Таштагольским РВК, красноармеец, пулеметчик, пропал без вести 06.1942 (ЦАМО РФ, оп. 977522, д. 192, л. 194, № в эл. архиве 137586).

Гришин Николай Григорьевич, 1923, Таштагольский р-н, призван Таштагольским РВК, сержант, командир отделения, 835 стрелковый полк, 237 Пирятинская стрелковая дивизия, погиб в бою 10.11.1943, похоронен д. Канада, Ржищевский р-н, Киевская обл. (ЦАМО РФ, оп. 18001, д. 1188, л. 85, № в эл. архиве 137587).

Грищенко Семен Михайлович, 1911, призван Таштагольским РВК, красноармеец, 806 стрелковый полк, 235 стрелковая дивизия, погиб в бою 21.05.1942, похоронен д. Кулотино, Б.-Демьяновский р-н, Ленинградская обл. (ЦАМО РФ, оп. 818883 с., д. 501, л. 12, № в эл. архиве 137588).

Гроздев Иван Иванович, 1905, с. Козил-Шара, Таштагольский р-н, призван Таштагольским РВК, красноармеец, 4 стрелковый полк, 98 стрелковая дивизия, пропал без вести в 1942 (ЦАМО РФ, оп. 818883 с., д. 1997, л. 82, № в эл. архиве 137589).

Грошев Александр Иванович, 1900, п. Репьевка, Макловский с/с, Чамзинский р-н, Мордовская АССР, призван Таштагольским РВК, красноармеец, стрелок, пропал без вести 02.1942 (архив Таштагольского РВК, д. 175, т. 2, л. 185; ЦАМО РФ, оп. 977520, д. 41, л. 264, № в эл. архиве 137590).

Грошев Николай Федорович, с. Карагол, Таштагольский р-н, погиб 12.12.1942, похоронен 1.5 км от д. Осетровка, правый берег р. Дон, Воронежская обл. (архив Таштагольского РВК, д. 175, т. 2, л. 156, № в эл. архиве 137591).

Груд Петр Михайлович, 1923, с. Велиноги, Борисовский р-н, Минская обл., красноармеец, пропал без вести 03.1943 (архив Таштагольского РВК, д. 175, т. 2, л. 108, № в эл. архиве 137592).

Груздев Борис Васильевич, 1912, г. Челябинск, призван Таштагольским РВК, лейтенант, артиллерист, пропал без вести 04.1943 (ЦАМО РФ, оп. 18004, д. 878, л. 76, № в эл. архиве 137593).

Груздев Василий Николаевич, п. Геологоразведочный, Таштагольский р-н, призван Таштагольским РВК, красноармеец, стрелок, 37 стрелковая дивизия, пропал без вести 29.05.1942 (ЦАМО РФ, оп. 818883 с., д. 114, № в эл. архиве 137594).

Грузин Прокопий Николаевич, 1912, Алтайский край, призван Таштагольским РВК, красноармеец, 261 ОБ, умер от ран 17.01.1942, 521 отдельный медсанбат, похоронен брат. мог. 3, кладб. г. Колпино, Ленинградская обл. (ЦАМО РФ, ф. 8160, оп. 1, д. 4, л. 66, место хран. ВМА, доп. свед. 47 хран.; архив Таштагольского РВК, д. 175, т. 2, л. 104, № в эл. архиве 137595).

Грушевский Никифор Иванович, 1912, с. Акулицы, Чаусский р-н, БССР, призван Таштагольским РВК, красноармеец, санитар, пропал без вести 23.10.1941 (ЦАМО РФ, оп. 977520, д. 483, л. 223, № в эл. архиве 137596).

Грушин Сидор Николаевич, 1906, с. Петровка, Марушинский р-н, Алтайский край, призван в 1941 Таштагольским РВК, красноармеец, стрелок, пропал без вести 11.1941 (ЦАМО РФ, оп. 977520, д. 72, л. 181 об., № в эл. архиве 137597).

Грызунов Дмитрий Петрович, 1912, Новосибирская обл., призван Таштагольским РВК, красноармеец, стрелок, 144 отдельная курсантская бригада, погиб в бою 10.05.1942, похоронен правый берег р. Пола, д. Намочи, Полавский р-н, Ленинградская обл. (ЦАМО РФ, оп. 818883 с., д. 1480, л. 52, № в эл. архиве 137598).

Губанов Иван Романович, 1904, Калужская обл., пропал без вести 03.1943 (архив Таштагольского РВК, д. 175, т. 2, л. 170, № в эл. архиве 137599).

Губин Василий Григорьевич, 1913, д. Топольное, Солонешинский р-н, Алтайский край, призван Таштагольским РВК, красноармеец, помощник наводчика, 188 гвардейский стрелковый полк, 63 гвардейская стрелковая дивизия, погиб в бою 17.01.1944, похоронен п. Хумаместье, Красносельский р-н, Ленинградская обл. (ЦАМО РФ, оп. 18002, д. 243, л. 10, № в эл. архиве 137600).

Гудков Аверьян Гаврилович, 1898, Таштагольский р-н, призван Таштагольским РВК, красноармеец, стрелок, 55 гвардейский стрелковый полк, 20 гвардейская стрелковая дивизия, погиб в бою, похоронен брат. мог., д. Черкасово, Зубцовский р-н, Калининская обл. (ЦАМО РФ, оп. 818883 с., д. 305, л. 89, № в эл. архиве 137601).

Гудков Геннадий Родионович, 1910, с. Оралки, Фокинский с/с, Фокинский р-н, Молотовская (ныне Пермская) обл., красноармеец, умер от ран 15.09.1941 (архив Таштагольского РВК, д. 175, т. 2, л. 182, № в эл. архиве 137602).

Гудков Гордей Фадеевич, 1922, с. Гребенщиково, Нарымский край, красноармеец, пропал без вести 12.1941 (архив Таштагольского РВК, д. 175, т. 2, л. 183, № в эл. архиве 137603).

Гудков Евгений Петрович, 1926, г. Москва, призван Таштагольским РВК, ефрейтор, снайпер, 199 гвардейский стрелковый полк, 67 гвардейская Витебская стрелковая дивизия, погиб в бою 16.10.1944, похоронен брат. мог., отд. усадьба, южн. д. Мазгрымша, Перкулевская волость, ЛатвССР (ЦАМО РФ, оп. 18002, д. 1258, л. 43, № в эл. архиве 137604).

Гудков Ефим Федорович, 1909, с. Омелич, Парбигский р-н, Томская обл., призван Таштагольским РВК, красноармеец, пропал без вести 12.1941 (ЦАМО РФ, оп. 977524, д. 66, л. 511, № в эл. архиве 137605).

Гудков Лука Никитович, 1912, Нарымский окр., Томская обл., призван Таштагольским РВК, красноармеец, стрелок, пропал без вести 03.1942 (ЦАМО РФ, оп. 977520, д. 887, л. 15 об., № в эл. архиве 137606).

Гудков Фадей Григорьевич, 1925, с. Карагол, Таштагольский р-н, призван Таштагольским РВК, красноармеец, стрелок, 82 Ярцевская стрелковая дивизия, погиб в бою 21.01.1944, похоронен 200 м сев.-вост. д. Виши, Домановичский р-н, Полесская (ныне Гомельская) обл., БССР (ЦАМО РФ, оп. 18002, д. 137, л. 112, № в эл. архиве 137607).

Гудоев Константин Пантелеевич, 1909, г. Сыктывкар, Коми АССР, призван Таштагольским РВК, красноармеец, санитар, пропал без вести 10.09.1941 (ЦАМО РФ, оп. 977520, д. 41, л. 264, № в эл. архиве 137608).

Гузаев Григорий Иосифович, 1907, с. Б. Колодец, Воронежская обл., призван Таштагольским РВК, красноармеец, стрелок, 417 стрелковый полк, 156 стрелковая дивизия, погиб в бою 14.12.1943, д. Солощиха, Невельский р-н, Калининская обл. (ЦАМО РФ, оп. 18002, д. 218, л. 12 об., № в эл. архиве 137609).

Гузачев Василий Григорьевич, 1912, Таштагольский р-н, призван Таштагольским РВК, красноармеец, стрелок, 712 стрелковый полк, 132 стрелковая дивизия, пропал без вести 06.10.1942 (ЦАМО РФ, оп. 818883 с., д. 1145, л. 192, № в эл. архиве 137610).

Гуляев Демьян Петрович, 1911, Спасский с/с, Таштагольский р-н, призван Таштагольским РВК, красноармеец, 809 полк, умер от ран 05.03.1943, 2633 сортировочный эвакогоспиталь, похоронен мог. 10, гор. кладб. г. Камышин (ЦАМО РФ, ф. 2633, оп. 1, д. 3, л. 4, место хран. ВМА, доп. свед. 52 хран., д. 6, л. 16; архив Таштагольского РВК, д. 175, т. 2, л. 69, № в эл. архиве 137611).

Гундорин Дмитрий Петрович, 1918, ст. Конгур, Ардинский р-н, УдмАССР, красноармеец, пропал без вести 10.1944 (архив Таштагольского РВК, д. 175, т. 2, л. 177, № в эл. архиве 137612).

Гуняшев Иван Ефимович, п. Спасск, Таштагольский р-н, пропал без вести 11.1942, Волховский фронт (архив Таштагольского РВК, д. 175, т. 2, л. 142, № в эл. архиве 137613).

Гурин Николай Ильич, 1915, Таштагольский р-н, призван Таштагольским РВК, красноармеец, 70 стрелковый полк, умер от ран 12.01.1943, похоронен с. Ляпичев, Калачевский р-н, Сталинградская (ныне Волгоградская) обл. (ЦАМО РФ, оп. 18001, д. 40, л. 135 об., № в эл. архиве 137614).

Гуринов Василий Поликарпович, 1912, Ленинградская обл., призван Таштагольским РВК, красноармеец, стрелок, пропал без вести 12.1941 (ЦАМО РФ, оп. 977520, д. 670, л. 135, № в эл. архиве 137615).

Гуров Иван Семенович, 1898, с. Шадрина, Алтайский край, призван Таштагольским РВК, красноармеец, артиллерист, пропал без вести 06.1942 (ЦАМО РФ, оп. 977520, д. 483, л. 223, № в эл. архиве 137616).

Гуров Михаил Иванович, 1908, Таштагольский р-н, красноармеец, умер от ран 27.03.1943, похоронен д. Гусевка, Льговский р-н, Орловская обл. (архив Таштагольского РВК, д. 175, т. 2, л. 74, № в эл. архиве 137617).

Гуров Николай Семенович, 1909 (1911), с. Шадрина, Алтайский край, призван в 1941 Таштагольским РВК, красноармеец, стрелок, пропал без вести 02.1943 (ЦАМО РФ, оп. 977520, д. 483, л. 223; оп. 977521, д. 118, л. 72, № в эл. архиве 137618).

Гурьянов Николай Дмитриевич, 1905, с. Ненинка, Ненинский с/с, Солтонский р-н, Алтайский край, призван Таштагольским РВК, сержант, снайпер, 225 стрелковый полк, погиб в бою 09.01.1944, похоронен брат. кладб., 800 м от д. Тарасиха, Новгородский р-н, Ленинградская обл. (ЦАМО РФ, оп. 18002, д. 126, л. 123, № в эл. архиве 137619).

Гурьянов Сергей Дмитриевич, 1903, с. Ненинка, Солтонский р-н, Алтайский край, призван Таштагольским РВК, красноармеец, стрелок, пропал без вести 12.1941 (ЦАМО РФ, оп. 977520, д. 964, л. 161, № в эл. архиве 137620).

Гусаров Иван Емельянович, 1922, Таштагольский р-н, призван Таштагольским РВК, лейтенант, командир взвода, 518 стрелковый полк, 129 стрелковая дивизия, погиб в бою 29.06.1944, Бобруйский р-н, Минская обл. (ЦАМО РФ, оп. 11458, д. 362, л. 3, № в эл. архиве 137621).

Гусев Василий Николаевич, 1925, с. Солтон, Солтонский р-н, Алтайский край, красноармеец, пропал без вести 05.1943 (архив Таштагольского РВК, д. 175, т. 2, лл. 60, 174, № в эл. архиве 137622).

Гусев Елисей Агафонович, 1906, Солтонский р-н, Алтайский край, призван в 1941 Таштагольским РВК, красноармеец, стрелок, пропал без вести 12.1941 (ЦАМО РФ, оп. 977521, д. 118, л. 73, № в эл. архиве 137623).

Гусев Иван Максимович, 1912, с. Малиновка, Старобардинский р-н, Алтайский край, красноармеец, пропал без вести 05.1942 (архив Таштагольского РВК, д. 175, т. 2, л. 173, № в эл. архиве 137624).

Гусев Кирилл Михайлович, 1923, Карагольский с/с, Таштагольский р-н, призван Таштагольским РВК, красноармеец, стрелок, 1328 стрелковый полк, 315 стрелковая дивизия, пропал без вести 26.08.1942, д. Кузьмичи, Городищенский р-н, Сталинградская (ныне Волгоградская) обл. (ЦАМО РФ, оп. 818883 с., д. 2040, л. 193, № в эл. архиве 137625).

Гусев Николай Григорьевич, 1914, Шатровский р-н, Курганская обл., красноармеец, погиб 01.05.1942 (архив Таштагольского РВК, д. 175, т. 2, л. 180, № в эл. архиве 137626).

Гусев Николай Дмитриевич, Спасский с/с, Таштагольский р-н, красноармеец, умер от ран 22.09.1942, похоронен д. Широкая Балка, Сталинградская (ныне Волгоградская) обл. (архив Таштагольского РВК, д. 175, т. 2, л. 135, № в эл. архиве 137627).

Гусев Тимофей Антонович, 1922, Спасский с/с, Таштагольский р-н, призван Таштагольским РВК, красноармеец, 455 стрелковый полк, умер от ран 07.06.1942, 3468 терапевтический эвакогоспиталь, похоронен кладб. г. Калуга (ЦАМО РФ, ф. 3468, оп. 1, д. 9, л. 4, место хран. ВМА, доп. свед. 1 отд., 19 хран., д. 1, л. 7; д. 2, л. 12; архив Таштагольского РВК, д. 175, т. 2, л. 143, № в эл. архиве 137628).

Гусев Федор Филатович, 1908, Фокинский р-н, призван Таштагольским РВК, красноармеец, стрелок, умер в немецком плену 09.11.1944 (ЦАМО РФ, оп. 977520, д. 344, л. 101 об.; архив Таштагольского РВК, д. 175, т. 2, л. 86, № в эл. архиве 137629).

Гусев Федосей Антонович, 1911, д. Гусево, Большеусинский р-н, Молотовская (ныне Пермская) обл., призван Таштагольским РВК, красноармеец, стрелок, 1250 стрелковый полк, пропал без вести 03.1942 (ЦАМО РФ, оп. 18004, д. 799, л. 352, № в эл. архиве 137630).

Гусельников Геннадий Иванович, п. Спасск, Таштагольский р-н, сержант, умер от болезни 11.10.1943 (архив Таштагольского РВК, д. 175, т. 2, л. 79, № в эл. архиве 137631).

Гутков Харлам Никитович, 1910, д. Зимовье, Нарымский край, призван Таштагольским РВК, красноармеец, стрелок, 6 специальная рота, 186 армейский полк, пропал без вести 12.1941 (ЦАМО РФ, оп. 977520, д. 114, л. 218, № в эл. архиве 137632).

Гутов Клим Дмитриевич, 1922, Солтонский р-н, Алтайский край, призван Таштагольским РВК, старший сержант, командир отделения, пропал без вести 02.1942 (ЦАМО РФ, оп. 977520, д. 579, л. 159, № в эл. архиве 137633).

Гутов Митрофан Андреевич, красноармеец, пропал без вести 14.02.1942, Западный фронт (архив Таштагольского РВК, д. 175, т. 2, л. 139, № в эл. архиве 137634).

Гущин Аркадий Павлович, 1921, с. Ереслей, Новосибирская обл., призван Таштагольским РВК, старший сержант, командир отделения, пропал без вести 10.1942 (ЦАМО РФ, оп. 18004, д. 799, л. 352, № в эл. архиве 137635).

Гущин Василий Яковлевич, 1919 (1910), д. Баргаш, Сорокинский р-н, Алтайский край, призван Таштагольским РВК, красноармеец, стрелок, п/п 06755, НКО, пропал без вести 02.1944 (ЦАМО РФ, оп. 977520, д. 365, л. 173 об., № в эл. архиве 137636).

Гущин Геннадий Иванович, 1915, с. Б.-Уса, Фокинский р-н, Молотовская (ныне Пермская) обл., призван в 1941 Таштагольским РВК, красноармеец, пропал без вести 02.1942 (ЦАМО РФ, оп. 977523, д. 8, л. 468, № в эл. архиве 137637).

Гущин Михаил Дмитриевич, красноармеец, умер в плену 31.12.1941 (архив Таштагольского РВК, д. 175, т. 2, л. 169, № в эл. архиве 137638).

Гущин Павел Александрович, 1910, с. Бельтер, Кузедеевский р-н, Кемеровская обл., призван Таштагольским РВК, санинструктор, 184 минометный полк, погиб в бою 29.09.1942, прав. берег р. Нева, д. Н. Дубровка, Ленинградская обл. (ЦАМО РФ, оп. 818883 с., д. 1227, л. 67 об., № в эл. архиве 137639).

П. БИРЮКОВ

В ТОМ КРАЮ

Мне снится сон, как в грохоте снарядов
Мелькают сутки грозно, день за днем.
И будто я, а не отец под Сталинградом,
Встречаю полчища фашистские огнем.
Врагу в ответ, под пулями и зноем,
Крещенные огнем на всех фронтах,
Бойцы в упор расходуют обоймы,
Расстреливая пыл «психических атак».
Я вижу каждый дом, квартиру, камень
В развалинах, где нет живых… И не могу,
Нет, не могу понять, как, изрыгая пламень,
Вдруг, оживая, камни били по врагу!
Пусть не меня со связкою гранат подмяла
Чужая черно-полосатая броня.
Но в том краю моя душа осталась,
Хотя убили там отца, а не меня.



Дериглазов
Иван Никифорович



Дмитриев
Михаил Андреевич в кругу родных



Дурнов
Василий Андреевич

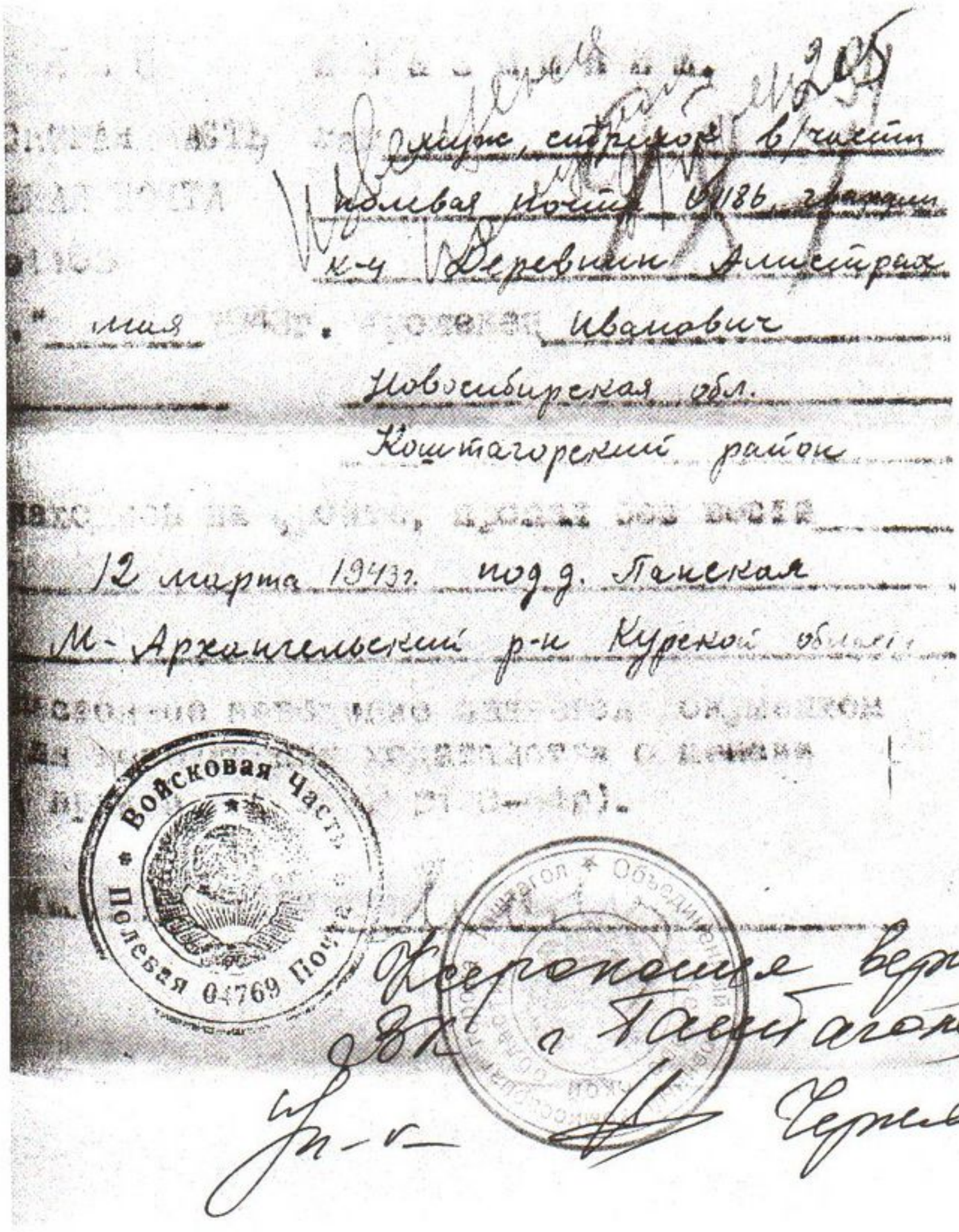

Извещение о пропаже без вести Деревнина Аристарха Ивановича

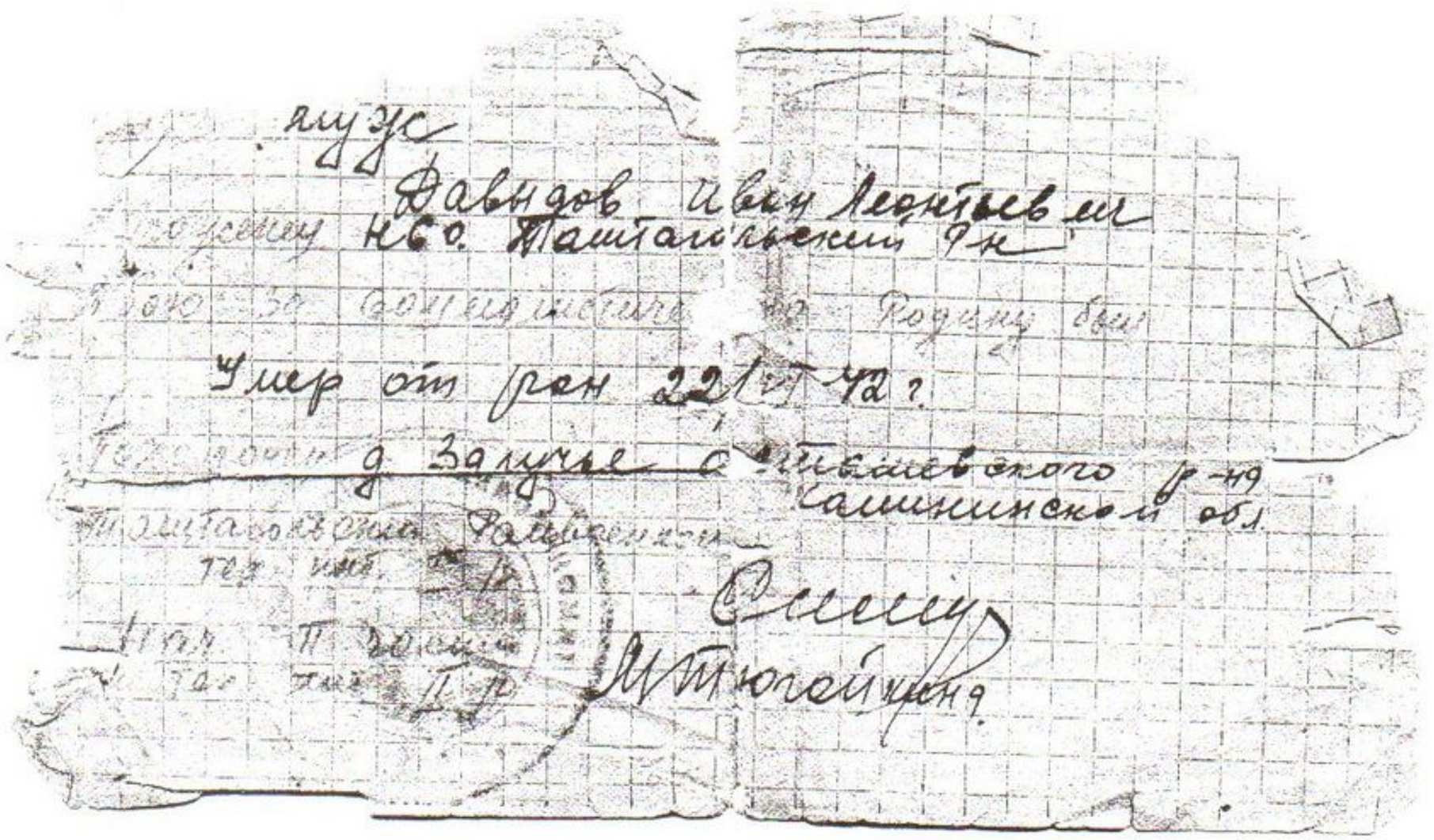

Давыдов Иван Леонтьевич
НСО. Таштагольский р-н
Умер от ран 22/VI-42 г.
д. Залучье Осташевского р-на
Калининской обл.

Извещение о смерти от ран Давыдова Ивана Леонтьевича

5074
27 10 81
243

ЦЕНТРАЛЬНЫЙ
АРХИВ
Министерства обороны
СССР
9 октября 1981 г.
№ 9/532952
142100, г. Подольск, Моск. обл.

ТАШТАГОЛЬСКОМУ ГОРВОЕНКОМУ
КЕМЕРОВСКОЙ ОБЛ.

На № 542 от 10.04.81г.

АРХИВНАЯ СПРАВКА

По документам учета безвозвратных потерь сержантов и солдат Советской Армии установлено, что рядовой ДЕРЕВНИН ЛУКА ИВАНОВИЧ

1905 года рождения, уроженец Алтайского края Солтонского р-на Изланского с/с

находясь на фронте Великой Отечественной войны 1941—1945 г.г.

[illegible] 1941г.

ОСНОВАНИЕ: ЦАМО, донесение № 51/27 1981 г. т.II

Просим известить об этом Жену-ДЕРЕВНИНУ ФЕКЛУ ИВАНОВНУ

проживающ. Кемеровская обл.г.Таштагол Каларский с/с п.Базанга

Зам.Начальник отдела /АЛЕКСЕЕВ/

исп. ~~[illegible]~~ пз
Паришкура

ф-109

Ксерокопия верна
Вх. г. Таштагола
Чернов

Тип. ЦАМО

Извещение о пропаже без вести Деревнина Луки Ивановича

Д

Давыденко Дмитрий Степанович, 1914, Усть-Шалым, Таштагольский р-н, призван Таштагольским РВК, красноармеец, стрелок, 153 армейский запасной стрелковый полк, 139 армия, умер от ран 27.09.1943, 42 передвижной эвакопункт, похоронен 300 м сев.- вост. леса Мамаева (ЦАМО РФ, ф. 42, оп. 1, д. 2, л. 9, место хран. ВМА, доп. свед. 56 хран., д. 1, л. 16; оп. 977520, д. 670, л. 135; оп. 18001, д. 810, л. 34, № в эл. архиве 137640).

Давыдов Иван Корнеевич, красноармеец, стрелок, погиб 04.11.1943, д. Подселище, Невельский р-н, Калининская обл. (архив Таштагольского РВК, д. 175, т. 2, л. 261, № в эл. архиве 137641).

Давыдов Иван Леонтьевич, 1892, Таштагольский р-н, призван Таштагольским РВК, красноармеец, пулеметчик, погиб 22.06.1942, похоронен д. Залучье, Осташковский р-н, Калининская обл. (ЦАМО РФ, оп. 818883 с., д. 1302, л. 27, № в эл. архиве 137642).

Давыдов Иван Михайлович, 1914, Таштагольский р-н, призван Таштагольским РВК, красноармеец, стрелок, 1132 стрелковый полк, 336 стрелковая дивизия, погиб в бою 02.01.1943, похоронен д. Холм-Рогачевский, Сычевский р-н, Калининская обл. (ЦАМО РФ, оп. 18001, д. 810, л. 34, № в эл. архиве 137643).

Давыдов Федор Иванович, 1910, Солтонский р-н, Алтайский край, призван Таштагольским РВК, красноармеец, стрелок, погиб в бою 17.10.1944 (ЦАМО РФ, оп. 977520, д. 477, л. 40, № в эл. архиве 137644).

Дадочкин Петр Иванович, 1909, с. Новиново, Марушинский р-н, Алтайский край, призван в 1941 Таштагольским РВК, красноармеец, стрелок, пропал без вести 12.1941 (ЦАМО РФ, оп. 977520, д. 3198, л. 81; архив Таштагольского РВК, д. 175, т. 2, л. 201, № в эл. архиве 137645).

Дайбов Порфирий Юдович, 1922, Таштагольский р-н, призван в 1941 Таштагольским РВК, красноармеец, стрелок, пропал без вести 05.1943 (ЦАМО РФ, оп. 977520, д. 761, л. 26, № в эл. архиве 137646).

Дайбов Федот Юдович, 1914, п. Дайбово, Турочакский р-н, Алтайский край, призван Таштагольским РВК, младший сержант, стрелок, погиб в бою 02.1943, г. Воронеж, похоронен Борщевский лес (ЦАМО РФ, оп. 977520, д. 483, л. 223, № в эл. архиве 137647).

Данейкин Степан Григорьевич, 1908, с. Городишки, Татарский р-н, призван Таштагольским РВК, красноармеец, стрелок, пропал без вести 05.1942 (ЦАМО РФ, оп. 977520, д. 574, л. 30, № в эл. архиве 137648).

Данилов Василий Наумович, ст. Чугунаш, Новосибирская обл., красноармеец, погиб 24.08.1944, д. Дуакеты, Мадонский р-н, ЛатвССР (архив Таштагольского РВК, д. 175, т. 2, л. 258, № в эл. архиве 137649).

Данилов Григорий Васильевич, 1911, д. Канишево, Рязанская обл., красноармеец, пропал без вести 09.1941 (архив Таштагольского РВК, д. 175, т. 2, л. 227, № в эл. архиве 137650).

Данилов Ефим Васильевич, 1897, Свердловская обл., красноармеец, умер от ран 08.1943 (архив Таштагольского РВК, д. 175, т. 2, л. 310, № в эл. архиве 137651).

Данилов Константин Васильевич, 1906, Кузедеевский р-н, Кемеровская обл., призван Таштагольским РВК, красноармеец, стрелок, пропал без вести 11.1941 (ЦАМО РФ, оп. 977520, д. 964, л. 151, № в эл. архиве 137652).

Даньшин Виктор Николаевич, 1925, с. Гурьевское, Кемеровская обл., призван в 1943 Таштагольским РВК, красноармеец, пропал без вести 01.1945 (ЦАМО РФ, оп. 977521, д. 632, л. 24, № в эл. архиве 137653).

Датышев Афанасий Захарович, 1915, Таштагольский р-н, призван в 1941 Таштагольским РВК, пропал без вести 12.1941 (ЦАМО РФ, оп. 977521, д. 19, л. 145, № в эл. архиве 137654).

Двадцатов Михаил Романович, 1924, Яминский р-н, Алтайский край, призван Таштагольским РВК, красноармеец, стрелок, пропал без вести 09.1944 (ЦАМО РФ, оп. 977520, д. 477, л. 39, № в эл. архиве 137655).

Двадцатов Степан Романович, 1919, Яминский р-н, Алтайский край, призван Таштагольским РВК, сержант, наводчик, пропал без вести 11.1941 (ЦАМО РФ, оп. 977520, д. 477, л. 39, № в эл. архиве 137656).

Дворянов Федор Степанович, красноармеец, погиб в бою в 1942, д. Скаруева, Холмский р-н, Калининская обл. (архив Таштагольского РВК, д. 175, т. 2, лл. 273, 274, № в эл. архиве 137657).

Деваев Кирилл Иванович, п. Чулеш, Кызыл-Шорский с/с, Таштагольский р-н, красноармеец, погиб 17.11.1943, д. Удалевка, Лоевский р-н, Гомельская обл. (архив Таштагольского РВК, д. 175, т. 2, л. 210, № в эл. архиве 137658).

Дедюхин Георгий Романович, 1903, с. Бырца, Кыринский р-н, Читинская обл., призван Таштагольским РВК, гвардии младший лейтенант, 370 гвардейский самоходный артиллерийский полк, погиб в бою 10.1944, похоронен Булыни, Митавский уезд, Ауцкая обл., Латвийская ССР (ЦАМО РФ, оп. 11458, д. 879, л. 158 об.; д. 479, л. 133, № в эл. архиве 137659).

Деев Алемпий Степанович, п. Никольск, Бородинский р-н, Алтайский край, красноармеец, пропал без вести 25.01.1945 (архив Таштагольского РВК, д. 175, т. 2, л. 245, № в эл. архиве 137660).

Деев Андрей Иванович, 1918, Зональный р-н, Алтайский край, призван в 1940 Таштагольским РВК, пропал без вести 12.1941 (ЦАМО РФ, оп. 977521, д. 19, л. 145, № в эл. архиве 137661).

Деев Иван Григорьевич, 1899, с. Усятск, Старобардинский р-н, Алтайский край, призван Таштагольским РВК, красноармеец, стрелок, пропал без вести 12.1943 (ЦАМО РФ, оп. 977520, д. 365, л. 173, № в эл. архиве 137662).

Дектярев Максим Фролович, д. Акатьево, Солтонский р-н, Алтайский край, сапер, погиб 20.01.1944, п. Озазев, Полесская обл., БССР (архив Таштагольского РВК, д. 175, т. 2, л. 233, № в эл. архиве 137663).

Делягин Павел Сергеевич, 1905, Таштагольский р-н, призван Таштагольским РВК, красноармеец, 4 гвардейский полк, погиб в бою 10.07.1942, похоронен г. Бубаха, Молотовская (ныне Пермская) обл. (ЦАМО РФ, оп. 818883 с., д. 943, л. 65, № в эл. архиве 137664).

Деменев Лаврентий Макарович, 1899, с. Конакачий, Горно-Алтайская обл., Алтайский край, пропал без вести 11.1942 (архив Таштагольского РВК, д. 175, т. 2, л. 314, № в эл. архиве 137665).

Дементьев Степан Филиппович, 1910, с. Суриповка, Арык-Балыкский р-н, Кокчетавская обл., пропал без вести 07.1942 (архив Таштагольского РВК, д. 175, т. 2, л. 242, № в эл. архиве 137666).

Демидов Александр Федорович, п. Темиртау, Кузедеевский р-н, Кемеровская обл., красноармеец, пропал без вести 13.05.1942 (архив Таште-

гольского РВК, д. 175, т. 2, л. 240, № в эл. архиве 137667).

Демидов Иван Александрович, 1923, Горношорский р-н, призван Таштагольским РВК, красноармеец, наводчик, 559 стрелковый полк, погиб 07.12.1944, похоронен д. Б.-Угородн., Шимский р-н, Ленинградская обл. (ЦАМО РФ, оп. 18002, д. 196, л. 224, № в эл. архиве 137668).

Демин Иван Прокопьевич, 1916, с. Тунда, Троицкий р-н, красноармеец, пропал без вести 10.1944 (архив Таштагольского РВК, д. 175, т. 2, лл. 317, 318, № в эл. архиве 137669).

Демин Петр Федорович, 1916, с. Кузедеево, Кузедеевский р-н, Кемеровская обл., призван Таштагольским РВК, сержант, 15 гвардейская кавалерийская дивизия, умер от ран 26.11.1943, похоронен брат. мог. 2, кладб. с. Радус, Лубенский р-н, Черниговская обл. (архив Таштагольского РВК, д. 175, т. 2, л. 229, № в эл. архиве 137670).

Деминков Сазон Иванович, п. Спасск, Таштагольский р-н, красноармеец, умер 08.06.1942, похоронен кладб. д. Бор, Залучский р-н, Ленинградская обл. (архив Таштагольского РВК, д. 175, т. 2, л. 270, № в эл. архиве 137671).

Демитров Федор Терентьевич, 1910, с. Ненинка, Алтайский край, призван в 1941 Таштагольским РВК, красноармеец, стрелок, п/п 1751, пропал без вести 11.1942 (ЦАМО РФ, оп. 977520, д. 761, л. 26, № в эл. архиве 137672).

Демкин Василий Федорович, 1910, с. Ненинка, Солтонский р-н, Алтайский край, призван в 1941 Таштагольским РВК, красноармеец, стрелок, 57 полевая почта, 1 рота, 3 взвод, 1 батальон, 741 стрелковый полк, 128 стрелковая дивизия, пропал без вести 03.1942 (ЦАМО РФ, оп. 977521, д. 734, л. 299 об., № в эл. архиве 137673).

Демкин Иван Яковлевич, 1915, Таштагольский р-н, призван в 1941 Таштагольским РВК, сержант, командир отделения, пропал без вести 05.1945 (ЦАМО РФ, оп. 977520, д. 41, л. 247; д. 3368, л. 346, № в эл. архиве 137674).

Демтонев Никита Григорьевич, 1913, с. Кр. Сечка, Солтонский р-н, Алтайский край, призван в 1941 Таштагольским РВК, красноармеец, стрелок, пропал без вести 02.1942 (ЦАМО РФ, оп. 977521, д. 142, л. 98, № в эл. архиве 137675).

Демьянский Ефим Прокофьевич, 1904, Зональный р-н, Алтайский край, призван в 1941 Таштагольским РВК, красноармеец, стрелок, пропал без вести 04.1942 (ЦАМО РФ, оп. 977521, д. 19, л. 143 об., № в эл. архиве 137676).

Денешев Михаил Данилович, 1924, п. Анзас, Таштагольский р-н, призван Таштагольским РВК, красноармеец, стрелок, пропал без вести в 1943 (ЦАМО РФ, оп. 977520, д. 964, л. 161 об., № в эл. архиве 137677).

Денисенко Александр Александрович, 1920, г. Ленинград, призван Таштагольским РВК, красноармеец, орудийный номер, 2 отдельная артиллерийская бригада, погиб в бою 31.05.1944, похоронен с. Кирпиций, Румыния (ЦАМО РФ, оп. 18002, д. 448, л. 80, № в эл. архиве 137678).

Денисов Алексей Максимович, 1911, Алтайский край, красноармеец, пропал без вести 03.1942 (архив Таштагольского РВК, д. 175, т. 2, л. 307, № в эл. архиве 137679).

Денисов Григорий Иванович, 1912, д. Пудрина, Ефимовский р-н, Ленинградская обл., призван Таштагольским РВК, красноармеец, орудийный номер, погиб в бою 05.07.1943, похоронен д. Гонки, Белгородский р-н, Курская обл. (ЦАМО РФ, оп. 18001, д. 535, л. 200, № в эл. архиве 137680).

Денисов Иван Андреевич, 1914, Куйбышевская обл., призван Таштагольским РВК, красноармеец, стрелок, пропал без вести 12.1941 (ЦАМО РФ, оп. 977520, д. 41, л. 264, № в эл. архиве 137681).

Денисов Иван Ильич, п. Мрассу, Таштагольский р-н, красноармеец, погиб 23.07.1942, д. Ломово, Воронежская обл. (архив Таштагольского РВК, д. 175, т. 2, л. 272, № в эл. архиве 137682).

Денисов Илья Иванович, г. Таштагол, младший сержант, телефонист, погиб 26.03.1943, хут. Кременской, Константиновский р-н, Ростовская обл. (архив Таштагольского РВК, д. 175, т. 2, л. 299, № в эл. архиве 137683).

Денисов Николай Андреевич, Таштагольский р-н, сержант, погиб 27.04.1945, г. Берлин (архив Таштагольского РВК, д. 175, т. 2, л. 285, № в эл. архиве 137684).

Денисов Петр Иванович, 1908, Тихвинский р-н, Новгородская обл., призван Таштагольским РВК, красноармеец, стрелок, пропал без вести 12.1941 (ЦАМО РФ, оп. 977520, д. 670, л. 136 об., № в эл. архиве 137685).

Денисов Петр Иосифович, 1916, д. Усяты, Новосибирская обл., погиб 08.1943, д. Пено, Старорусский р-н, Ленинградская (ныне Новгородская) обл. (архив Таштагольского РВК, д. 175, т. 2, л. 228, № в эл. архиве 137686).

Деньгин Анатолий Иванович, сержант, командир отделения, в/ч 48800 «Ю», умер 20.06.1943, похоронен Могилевский р-н, Ленинградская обл. (архив Таштагольского РВК, д. 175, т. 2, л. 206, № в эл. архиве 137687).

Дердик Павел Лукьянович, Новосибирская обл., призван Таштагольским РВК, младший сержант, командир отделения, 24 отдельная стрелковая бригада, погиб в бою 20.06.1943, р-н д. Лезно, Чудовский р-н, Ленинградская обл. (ЦАМО РФ, оп. 18001, д. 537, л. 225 об.; архив Таштагольского РВК, д. 175, т. 2, л. 207, № в эл. архиве 137688).

Деревнин Аристарх Иванович, красноармеец, стрелок, пропал без вести 12.03.1943, д. Панское, Малоархангельский р-н, Курская обл. (архив Таштагольского РВК, д. 175, т. 2, л. 205, № в эл. архиве 137689).

Деревнин Лука Иванович, 1905, Изланский с/с, Солтонский р-н, Алтайский край, красноармеец, пропал без вести 10.1941 (архив Таштагольского РВК, д. 175, т. 2, л. 243, № в эл. архиве 137690).

Дериглазов Петр Иванович, 1916, с. Локоть, Солтонский р-н, Алтайский край, красноармеец, пропал без вести 10.1941 (архив Таштагольского РВК, д. 175, т. 2, л. 319, № в эл. архиве 137691).

Деринг Александр Яковлевич, 1918, Шахунский р-н, Горьковская обл., призван Таштагольским РВК, красноармеец, стрелок, пропал без вести 05.1942 (ЦАМО РФ, оп. 977520, д. 719, л. 282, № в эл. архиве 137692).

Деришев Иван Иванович, 1903, призван Таштагольским РВК, красноармеец, стрелок, 58 гвардейский стрелковый полк, 46 гвардейская стрелковая дивизия, погиб в бою 29.11.1942, похоронен ст. Чернозем, Великолукский р-н, Калининская обл. (ЦАМО РФ, оп. 818883, д. 1923, л. 99, № в эл. архиве 137693).

Дерновчев Логин, 1907, Еловский р-н, Молотовская (ныне Пермская) обл., призван Таштагольским РВК, красноармеец, стрелок, пропал без вести в 1945 (ЦАМО РФ, оп. 977520, д. 344, л. 101, № в эл. архиве 137694).

Дерушев Степан Антонович,

1924, Запорожская обл., красноармеец, стрелок, 78 стрелковая бригада, 41 артиллерийская дивизия, погиб в бою 05.02.1943, похоронен д. Шевнино, Бельский р-н, Смоленская обл. (ЦАМО РФ, оп. 18001, д. 1185, л. 203, № в эл. архиве 137695).

Десятов Федор Васильевич, с. Черковка, Тамбовская обл., красноармеец, погиб в бою 23.01.1942, с. Спасское, Ленинградская обл. (архив Таштагольского РВК, д. 175, т. 2, л. 311, № в эл. архиве 137696).

Деханов Алексей Филатович, 1905, с. Кр. Яр, Грязнухинский р-н, Алтайский край, призван Таштагольским РВК, красноармеец, стрелок, пропал без вести 12.1941 (09.1941) (ЦАМО РФ, оп. 977520, д. 3141, л. 149, № в эл. архиве 137697).

Дешевский Владимир Иванович, 1924, п. Пойт, Карагандинский р-н, Восточно-Казахстанская обл., призван Таштагольским РВК, красноармеец, стрелок, 674 стрелковый полк, 150 Сталинская стрелковая дивизия добровольцев-сибиряков, погиб в бою 31.03.1943, похоронен д. Прудцы, Локнянский р-н, Калининская обл. (ЦАМО РФ, оп. 18001, д. 1388, л. 31, № в эл. архиве 137698).

Дешенин Иван Павлович, 1923, с. Кораболино, Змеиногорский р-н, Алтайский край, призван Таштагольским РВК, красноармеец, автоматчик, 144 отдельная бригада, погиб в бою 20.07.1942, похоронен сев.-вост. д. Камочи, Полавский р-н, Ленинградская обл. (ЦАМО РФ, оп. 818883 с., д. 1480, л. 37, № в эл. архиве 137699).

Джанин Георгий Васильевич, 1899, Редикорский с/с, Чердынский р-н, Молотовская (ныне Пермская) обл., призван Таштагольским РВК, сержант, командир отделения, 140 стрелковая бригада, умер от ран 03.11.1943, похоронен г. Кишерть, Молотовская (ныне Пермская) обл. (ЦАМО РФ, оп. 18001, д. 1206, л. 121, № в эл. архиве 137700).

Дианов Георгий Максимович, д. Шишкино, Алтайский край, красноармеец, погиб 03.04.1944, д. Станки, Псковский р-н, Ленинградская обл. (архив Таштагольского РВК, д. 175, т. 2, л. 289, № в эл. архиве 137701).

Диманов Илья Иванович, 1903, г. Ветка, призван Таштагольским РВК, красноармеец, стрелок, пропал без вести 06.1942 (ЦАМО РФ, оп. 977520, д. 670, л. 136, № в эл. архиве 137702).

Диулин Василий Никифорович, Спасский с/с, Таштагольский р-н, красноармеец, умер от болезни 17.12.1943, д. Пронская, Лиозненский р-н, Витебская обл. (архив Таштагольского РВК, д. 175, т. 2, л. 230, № в эл. архиве 137703).

Дмитриев Егор Ефимович, 1922, Таштагольский р-н, призван в 1941 Таштагольским РВК, сержант, командир отделения, 838 стрелковый полк, 237 стрелковая дивизия, погиб в бою 10.12.1943, похоронен д. Петровка, Курская обл. (ЦАМО РФ, оп. 18001, д. 33, л. 167; оп. 977522, д. 186, л. 488, № в эл. архиве 137704).

Дмитриев Макар Андреевич, 1916, с. Корухино, Алтайский край, призван Таштагольским РВК, сержант, командир отделения, погиб в бою 05.09.1943, похоронен 1.5 км южн.д. Леоново, Духовщинский р-н, Смоленская обл. (ЦАМО РФ, оп. 18001, д. 831, л. 195 об., № в эл. архиве 137705).

Дмитриев Матвей Иванович, 1924, Таштагольский р-н, призван Таштагольским РВК, красноармеец, стрелок, 266 гвардейский стрелковый полк, 88 гвардейская стрелковая дивизия, погиб в бою 01.10.1943, похоронен с. Никифоровка, Красноармейский р-н, Запорожская обл. (ЦАМО РФ, оп. 18001, д. 887, л. 76 об., № в эл. архиве 137706).

Дмитриев Михаил Андреевич, 1913, Сростинский р-н, Алтайский край, призван в 1940 Таштагольским РВК, красноармеец, стрелок, 449 гвардейский артиллерийский полк, пропал без вести 10.1941 (ЦАМО РФ, оп. 977521, д. 65, л. 202, № в эл. архиве 137707).

Дмитриев Михаил Прокопьевич, 1919, с. Усятск, Сростинский с/с, Алтайский край, красноармеец, пропал без вести 05.1942 (архив Таштагольского РВК, д. 175, т. 2, л. 316, № в эл. архиве 137708).

Дмитриев Моисей Иванович, 1912, Каменский р-н, Алтайский край, призван Таштагольским РВК, красноармеец, стрелок, пропал без вести 11.1941 (ЦАМО РФ, оп. 977520, д. 477, л. 40, № в эл. архиве 137709).

Дмитриев Николай Прокопьевич, 1924, прииск Чулеш, Кызыл-Шорский с/с, Таштагольский р-н, призван Таштагольским РВК, младший сержант, командир отделения, 279 гвардейский стрелковый полк, 89 гвардейская стрелковая дивизия, погиб в бою 10.01.1944, похоронен д. Владимировка, Великовешенский р-н, Кировоградская обл. (ЦАМО РФ, оп. 18002, д. 282, л. 13 об., № в эл. архиве 137710).

Дмитриев Павел Перфильевич, 1910, Таштагольский р-н, красноармеец, стрелок, 317 стрелковый полк, 42 армия, погиб в бою 21.08.1942, похоронен 1 км южн. д. Паново, Урицкий р-н, Ленинградская обл. (ЦАМО РФ, оп. 18002, д. 282, л. 13 об., № в эл. архиве 137711).

Дмитриев Павел Прокопьевич, 1922, с. Усятск, Сростинский р-н, Алтайский край, призван в 1941 Таштагольским РВК, красноармеец, стрелок, 119 полевая почта связи, 8 рота, 468 стрелковый полк, погиб 02.1942, похоронен брат. мог., Тульская обл. (ЦАМО РФ, оп. 977525, д. 81, л. 174; архив Таштагольского РВК, д. 175, т. 2, л. 315, № в эл. архиве 137712).

Дмитриев Семен Терентьевич, красноармеец, пулеметчик, пропал без вести 09.01.1944 (архив Таштагольского РВК, д. 175, т. 2, л. 246, № в эл. архиве 137713).

Дмитриев Тимофей Семенович, с. Тегульдет, призван Таштагольским РВК, красноармеец, 76 АРГК, погиб в бою 30.12.1942, похоронен х. Саратовский, Россошанский р-н, Воронежская обл. (ЦАМО РФ, оп. 18001, д. 547, л. 5, № в эл. архиве 137714).

Дмулин Василий Никифорович, 1904, Кемеровская обл., призван Таштагольским РВК, красноармеец, стрелок, погиб 17.12.1943, похоронен д. Пронская, Лиозненский р-н (ЦАМО РФ, оп. 18002, д. 87, л. 20 об., № в эл. архиве 137715).

Доброрезов Афанасий Максимович, 1923, призван Таштагольским РВК, красноармеец, стрелок, пропал без вести 28.08.1942 (ЦАМО РФ, оп. 818883 с., д. 2040, л. 224, № в эл. архиве 137716).

Докукин Владимир Алексеевич, 1911, Таштагольский р-н, красноармеец, пропал без вести 23.03.1943 (архив Таштагольского РВК, д. 175, т. 2, л. 284, № в эл. архиве 137717).

Докучаев Павел Яковлевич, 1906, Кильмезский р-н, Кировская обл., призван в 1942 Таштагольским РВК, красноармеец, стрелок, пропал без вести 02.1943 (ЦАМО РФ, оп. 977520, д. 768, л. 241 об.; оп. 977521, д. 19, л. 143, № в эл. архиве 137718).

Долгалюк Федор Алексеевич, 1904, д. Шишино, Топкинский р-н, Кемеровская обл., призван Таштагольским РВК, красноармеец, пропал без вести 28.09.1941 (ЦАМО РФ, оп. 18002, д. 1287, л. 112, № в эл. архиве 137719).

Долганов Андрей Петрович, 1903, У.-Талинский с/с, Солтонский р-н, Алтайский край, призван в 1941 Таштагольским РВК, красноармеец, стрелок, пропал без вести 08.1942 (ЦАМО РФ, оп. 977521, д. 328, л. 136 об., № в эл. архиве 137720).

Долганов Ульян Степанович, 1923, Сайганский с/с, Еловский р-н, Молотовская (ныне Пермская) обл., призван Таштагольским РВК, красноармеец, стрелок, пропал без вести 12.1944 (ЦАМО РФ, оп. 977520, д. 41, л. 258; д. 964, л. 161, № в эл. архиве 137721).

Долгов Артемий Федорович, 1909, С.-Бородинский р-н, Алтайский край, призван Таштагольским РВК, красноармеец, стрелок, ппс 168, 138 стрелковый полк, пропал без вести 11.1941 (ЦАМО РФ, оп. 977520, д. 477, л. 40, № в эл. архиве 137722).

Долгов Василий Петрович, 1903, Осташевский р-н, Сверская губ., призван Таштагольским РВК, красноармеец, стрелок, пропал без вести 11.1941 (ЦАМО РФ, оп. 977520, д. 477, л. 40 об.; оп. 18004, д. 1865, л. 273, № в эл. архиве 137723).

Долгов Зиновий Григорьевич, Спасский с/с, Таштагольский р-н, красноармеец, погиб 19.12.1942, похоронен с. Громославка, Ворошиловский р-н, Сталинградская (ныне Волгоградская) обл. (архив Таштагольского РВК, д. 175, т. 2, л. 295, № в эл. архиве 137724).

Долгов Илларион Иванович, 1922, с. Половинка, Грязнухинский р-н, Алтайский край, призван Таштагольским РВК, красноармеец, стрелок, 63 гвардейский стрелковый полк, 23 гвардейская стрелковая дивизия, погиб в бою 21.08.1944, похоронен д. Кайгу, ЭССР (ЦАМО РФ, оп. 18002, д. 928, л. 132, № в эл. архиве 137725).

Долгов Клим Андреевич, красноармеец, пропал без вести 01.01.1943, Великолукский р-н, Калининская обл. (архив Таштагольского РВК, д. 175, т. 2, л. 303, № в эл. архиве 137726).

Долгов Мануил Васильевич, 1914, призван Таштагольским РВК, красноармеец, стрелок, 56 гвардейский стрелковый полк, 19 гвардейская стрелковая дивизия, погиб в бою 22.12.1942, похоронен ст. Гушино, Лужский р-н, Ленинградская обл. (ЦАМО РФ, оп. 18001, д. 646, л. 144, № в эл. архиве 137727).

Долгов Никита Илларионович, 1913, с. Усяты, Кемеровская обл., красноармеец, пропал без вести 01.1942 (архив Таштагольского РВК, д. 175, т. 2, л. 257, № в эл. архиве 137728).

Долгов Савелий Васильевич, 1902, Грязнухинский р-н, Алтайский край, призван Таштагольским РВК, красноармеец, стрелок, пропал без вести в 1945 (ЦАМО РФ, оп. 977520, д. 964, л. 161 об., № в эл. архиве 137729).

Долгов Тимофей Васильевич, 1898, призван Таштагольским РВК, красноармеец, пулеметчик, 56 стрелковый полк, умер от ран 05.10.1942, похоронен кладб. г. Ачинск (ЦАМО РФ, оп. 818883 с., д. 940, л. 78, № в эл. архиве 137730).

Долгов Федор Харитонович, прииск Камзас, Таштагольский р-н, сержант, командир отделения, умер от ран 25.06.1943, с. Колотиловка, Курская обл. (архив Таштагольского РВК, д. 175, т. 2, л. 208, № в эл. архиве 137731).

Долгушин Дмитрий Николаевич, 1921, Солтонский р-н, Алтайский край, призван Таштагольским РВК, красноармеец, стрелок, пропал без вести 03.1942 (ЦАМО РФ, оп. 977520, д. 887, л. 14 об., № в эл. архиве 137732).

Долгушин Степан Илларионович, 1902, пр. Чулеш, Таштагольский р-н, призван Таштагольским РВК, красноармеец, стрелок, 738 стрелковый полк, 134 стрелковая дивизия, Калининский фронт, пропал без вести (ЦАМО РФ, оп. 818883 с., д. 265, л. 229 об., № в эл. архиве 137733).

Должинников Иосиф Петрович, 1926, Тундомский с/с, Алтайский край, призван Таштагольским РВК, сержант, стрелок, пропал без вести 09.1944 (ЦАМО РФ, оп. 977520, д. 964, л. 161 об., № в эл. архиве 137734).

Долищинский Николай Алексеевич, 1923, с. Городковка, Крыжопольский р-н, Винницкая обл., призван Таштагольским РВК, красноармеец, пропал без вести в 1945 (ЦАМО РФ, оп. 977524, д. 178, л. 146, № в эл. архиве 137735).

Долматов Иван Гаврилович, 1914, ст. Сталинская, призван Таштагольским РВК, красноармеец, стрелок, 586 стрелковый полк, 5 гвардейская стрелковая дивизия, погиб 15.11.1941 (ЦАМО РФ, оп. 818883 с., д. 68, л. 88, № в эл. архиве 137736).

Доможиров Иван Александрович, 1900, пр. Чунеж, Кызыл-Шорский с/с, Таштагольский р-н, призван Таштагольским РВК, сержант, завхоз, 10 ОПТП, погиб 03.11.1942, 2189 эвакуационный госпиталь, похоронен ст. Окочи, Окуловский р-н, Ленинградская обл. (ЦАМО РФ, ф. 2189, оп. 1, д. 1, л. 22, место хран. ВМА, доп. свед. 5 отд., 7 хран.; архив Таштагольского РВК, д. 175, т. 2, л. 218, № в эл. архиве 137737).

Доможиров Семен Иванович, 1925, с. Куликово, Белозерский р-н, Уральская обл., призван в 1943 Таштагольским РВК, красноармеец, радист, умер от ран 07.01.1944 (ЦАМО РФ, оп. 977521, д. 734, л. 299 об., № в эл. архиве 137738).

Домологов Василий Никифорович, лейтенант, погиб 06.02.1945, ст. Гродеково (архив Таштагольского РВК, д. 175, т. 2, л. 222, № в эл. архиве 137739).

Донов А. Ф., прииск Сензас, Таштагольский р-н, красноармеец, погиб, д. Ломоново, Воронежская обл. (архив Таштагольского РВК, д. 175, т. 2, л. 271, № в эл. архиве 137740).

Донов Кирилл Романович, 1918, д. Овсянниково, Алтайский край, красноармеец, пропал без вести 11.1941 (архив Таштагольского РВК, д. 175, т. 2, л. 202, № в эл. архиве 137741).

Донских Михаил Иванович, Амурская обл., младший сержант, командир отделения, погиб 16.12.1943, похоронен 500 м сев.-зап. д. Синьково, Невельский р-н, Калининская обл. (архив Таштагольского РВК, д. 175, т. 2, л. 232, № в эл. архиве 137742).

Донских Павел Алексеевич, Таштагольский р-н, призван Таштагольским РВК, красноармеец, стрелок, 295 стрелковый полк, 183 стрелковая дивизия, погиб в бою 29.11.1941, похоронен д. Булатниково, Высоковский р-н, Калининская обл. (ЦАМО РФ, оп. 818884, д. 75, л. 158, № в эл. архиве 137743).

Дорадин Дмитрий Степанович, красноармеец, погиб 22.08.1944, д. Волязамбровское, Замбровский р-н, Белостокская обл. (архив Таштагольского РВК, д. 175, т. 2, л. 247, № в эл. архиве 137744).

Доровских Иван Спиридонович, 1916, Алтайский край, призван Таштагольским РВК, сержант, стрелок, умер в плену 05.10.1944 (ЦАМО РФ, оп. 977520, д. 244, л. 258; архив Таштагольского РВК, д. 175, т. 2, л. 221, № в эл. архиве 137745).

Доровских Петр Сергеевич, д. Чулки, Турочакский р-н, Алтайский край, красноармеец, погиб 10.07.1942, похоронен д. Вышигоры, Смоленская обл. (архив Таштагольского РВК, д. 175, т. 2, л. 294, № в эл. архиве 137746).

Доровских Федор Игнатьевич, с. Кабардино, Барнаульский р-н, Алтайский край, помощник начальника отделения, погиб 26.08.1942, похоронен 2 км д. Кузьмичи, Городищенский р-н, Сталинградская (ныне Волгоградская) обл. (архив Таштагольского РВК, д. 175, т. 2, л. 276, № в эл. архиве 137747).

Дорогайкин Максим Петрович, 1901, Солтонский р-н, Алтайский край, призван в 1941 Таштагольским РВК, красноармеец, стрелок, пропал без вести 02.1943 (ЦАМО РФ, оп. 977521, д. 118, л. 72; оп. 977520, д. 887, л. 16, № в эл. архиве 137748).

Дородников Петр Тимофеевич, 1902, Михайловский с/с, Михайловский р-н, Сталинградская обл., призван Таштагольским РВК, лейтенант, командир роты, 631 стрелковый полк, 159 Витебская стрелковая дивизия, погиб в бою 23.10.1944, д. Абраке, Восточная Пруссия (ЦАМО РФ, оп. 11458, д. 443, л. 45 об., № в эл. архиве 137749).

Дороженко Михаил Васильевич, 1914, Таштагольский р-н, призван Таштагольским РВК, старшина, 362 стрелковый полк, 315 стрелковая дивизия, пропал без вести 27.08.1942 (ЦАМО РФ, оп. 818888 с., д. 2040, л. 228, № в эл. архиве 137750).

Дорожкин Иван Ильич, 1923, Таштагольский р-н, призван Таштагольским РВК, младший сержант, командир отделения, 1066 стрелковый полк, 281 стрелковая дивизия, погиб в бою 15.02.1944, похоронен южн. Любенского кв. 77-52 (ЦАМО РФ, оп. 18002, д. 144, л. 228 об., № в эл. архиве 137751).

Дорожкин Илья Гаврилович, 1900, с. Тальское, Старобардинский р-н, Алтайский край, призван в 1941 Таштагольским РВК, красноармеец, стрелок, пропал без вести 06.1942 (ЦАМО РФ, оп. 977520, д. 72, л. 181, № в эл. архиве 137752).

Дорофеев Андрей Петрович, 1924, Таштагольский р-н, призван Таштагольским РВК, гвардии старший сержант, командир отделения, 301 гвардейский стрелковый полк, 100 гвардейская стрелковая дивизия, погиб в бою 21.06.1944 (ЦАМО РФ, оп. 18002, д. 1204, л. 66 об., № в эл. архиве 137753).

Дорофеев Николай Демьянович, сержант, умер 05.01.1945, похоронен брат. кладб., д. Ракувск, Сувалкское воев., Польша (архив Таштагольского РВК, д. 175, т. 2, л. 282, № в эл. архиве 137754).

Дорохин Михаил Гаврилович, 1917, прииск Кочура, Таштагольский р-н, призван Таштагольским РВК, красноармеец, наводчик, 844 артиллерийский полк, 303 стрелковая дивизия, погиб в бою 06.01.1944, похоронен с. Покровское, Пражский р-н, Кировоградская обл. (ЦАМО РФ, оп. 18002, д. 157, л. 119, № в эл. архиве 137755).

Дорохин Павел Гаврилович, 1923, с. Малые Соловьи, Воронежская обл., призван Таштагольским РВК, красноармеец, автоматчик, 353 стрелковый полк, 144 гвардейская стрелковая дивизия, погиб в бою 07.04.1945, похоронен сев. с. Бруни, Австрия (ЦАМО РФ, оп. 18003, д. 773, л. 91, № в эл. архиве 137756).

Дорохин Степан Гаврилович, 1913, Щучинский р-н, Воронежская обл., призван Таштагольским РВК, младший лейтенант, командир отделения, пропал без вести 12.1943 (ЦАМО РФ, оп. 977520, д. 477, л. 40, № в эл. архиве 137757).

Дорощенко Леонид Иванович, 1926, прииск Суета, Таштагольский р-н, призван Таштагольским РВК, красноармеец, стрелок, 87 гвардейский стрелковый полк, 29 гвардейская стрелковая дивизия, погиб в бою 30.09.1944, похоронен брат. мог., 200 м вост. д. Косены, Мадонский уезд, ЛатвССР (ЦАМО РФ, оп. 18002, д. 1055, л. 197 об., № в эл. архиве 137758).

Дорченин Никифор Федорович, красноармеец, погиб 17.04.1944, похоронен д. Косичино, Воронцовский р-н, Ленинградская обл. (архив Таштагольского РВК, д. 175, т. 2, л. 256, № в эл. архиве 137759).

Драничников Василий Федотович, 1922, д. Б. Речка, Алтайский край, призван Таштагольским РВК, красноармеец, стрелок, пропал без вести 02.12.1941 (ЦАМО РФ, оп. 977520, д. 144, л. 218 об., № в эл. архиве 137760).

Дранишников Ефим Дмитриевич, 1908, Алтайский край, призван Таштагольским РВК, младший сержант, наводчик, 63 механизированная бригада, погиб в бою, похоронен с. Лозоватка, Днепропетровская обл. (ЦАМО РФ, оп. 18001, д. 1175, л. 114, № в эл. архиве 137761).

Дранишников Иван Иванович, 1897, Спасский с/с, Таштагольский р-н, призван Таштагольским РВК, красноармеец, стрелок, 521 стрелковый полк, 133 стрелковая дивизия, погиб в бою 01.04.1943, р-н д. Никитино, Сафоновский р-н, Смоленская обл. (ЦАМО РФ, оп. 977520, д. 114, л. 218 об.; оп. 18001, д. 1079, л. 154 об.; архив Таштагольского РВК, д. 175, т. 2, л. 300, № в эл. архиве 137762).

Дробитько Михаил Трофимович, Таштагольский р-н, погиб 07.04.1945, п. Горчас, зап. г. Кюстрин, Бранденбургская пров., Германия (архив Таштагольского РВК, д. 175, т. 2, л. 281, № в эл. архиве 137763).

Дроблов Кирилл Алексеевич, 1923, Таштагольский р-н, призван Таштагольским РВК, красноармеец, стрелок, 191 гвардейский стрелковый полк, 64 гвардейская стрелковая дивизия, пропал без вести 01.1943 (ЦАМО РФ, оп. 18001, д. 1149, л. 54, № в эл. архиве 137764).

Дробынин Алексей Иванович, 1911, Таштагольский р-н, красноармеец, сапер, погиб 21.08.1942, похоронен хут. Вертячий, Калачевский р-н, Сталинградская (ныне Волгоградская) обл. (архив Таштагольского РВК, д. 175, т. 2, л. 204, № в эл. архиве 137765).

Дробышев Михаил Евдокимович, 1903, Тамбовская обл., призван Таштагольским РВК, красноармеец, стрелок, пропал без вести 11.1941 (ЦАМО РФ, оп. 977520, д. 149, л. 68 об., № в эл. архиве 137766).

Другов Прокопий Тимофеевич, красноармеец, стрелок, погиб 21.03.1945, с. Варпалато, Венгрия (архив Таштагольского РВК, д. 175, т. 2, л. 226, № в эл. архиве 137767).

Дружаев Михаил Иванович, 1921, Кондомский с/с, Таштагольский р-н, призван Таштагольским РВК, красноармеец, стрелок, 1223 стрелковый полк, погиб в бою 11.01.1943, похоронен д. Лазарево, Калининская обл. (ЦАМО РФ, оп. 18001, д. 700, л. 9, № в эл. архиве 137768).

Дружинин Федот Кузьмич, 1918, Бийский р-н, Алтайский край, призван Таштагольским РВК, красноармеец, стрелок, пропал без вести 12.1943 (ЦАМО РФ, оп. 977520, д. 964, л. 161, № в эл. архиве 137769).

Дряблов Алексей Иванович, 1894, г. Кострома, призван Таштагольским РВК, красноармеец, стрелок, п/п 1410, в/ч 155, пропал без вести 02.1943 (ЦАМО РФ, оп. 977520, д. 964, л. 161, № в эл. архиве 137770).

Дряблов Алексей Иванович, 1899, Новосибирская обл., призван Таштагольским РВК, красноармеец, стрелок, 546 стрелковый полк, 191 Краснознаменная стрелковая дивизия, пропал без вести 20.09.1942, д. Синя-

вино, Мгинский р-н, Ленинградская обл. (ЦАМО РФ, оп. 818883 с., д. 175, т. 2, л. 279, № в эл. архиве 137771).

Дряблов Кирилл Алексеевич, 1923, Таштагольский р-н, призван Таштагольским РВК, красноармеец, стрелок, 546 стрелковый полк, 191 Краснознаменная стрелковая дивизия, пропал без вести 06.09.1942 (ЦАМО РФ, оп. 818883 с., д. 336, л. 126; оп. 977520, д. 964, л. 161, № в эл. архиве 137772).

Дрягин Авенир Георгиевич, с. Усть-Сеомси, УдмАССР, старший сержант, пропал без вести 10.1944 (архив Таштагольского РВК, д. 175, т. 2, л. 320, № в эл. архиве 137773).

Дубинин Василий Андреевич, 1922, Новосибирская обл., призван Таштагольским РВК, старший лейтенант, командир роты, 375 стрелковый полк, умер от ран 04.08.1943, 1846 эвакуационный госпиталь, похоронен гор. кладб., г. Мичуринск (ЦАМО РФ, ф. 1846, оп. 1, д. 3, л. 8, место хран. ВМА, доп. свед. 2 отд., 46 хран., д. 1, л. 9; д. 2, л. 8; архив Таштагольского РВК, д. 175, т. 2, л. 306, № в эл. архиве 137774).

Дубов Андрей Михайлович, 1909, Таштагольский р-н, призван Таштагольским РВК, красноармеец, стрелок, 841 стрелковый полк, в/ч 237 стрелковая дивизия, погиб в бою 05.08.1943, похоронен д. Пушкарная, Краснопольский р-н, Сумская обл. (ЦАМО РФ, оп. 18001, д. 620, л. 171 об., № в эл. архиве 137775).

Дубровин Антип Сафронович, прииск Тельбес, Таштагольский р-н, младший сержант, автоматчик, погиб 10.10.1943, Днепропетровская обл. (архив Таштагольского РВК, д. 175, т. 2, л. 213, № в эл. архиве 137776).

Дубрович Василий Парфенович, 1925, прииск Тельбес, Таштагольский р-н, призван Таштагольским РВК, гвардии красноармеец, стрелок, 3 стрелковый батальон, 282 гвардейский стрелковый полк, 92 гвардейская стрелковая дивизия, пропал без вести 27.09.1943, ст. Ирастовка, Днепропетровская обл. (ЦАМО РФ, оп. 18001, д. 1088, л. 119, № в эл. архиве 137777).

Дубровский Михаил Яковлевич, 1897, д. Махново, Находкинский с/с, Островский р-н, Псковская обл., красноармеец, погиб 21.09.1944 (архив Таштагольского РВК, д. 175, т. 2, л. 192, № в эл. архиве 137778).

Дугаев Анатолий Иванович, Горношорский р-н, Кемеровская обл., младший сержант, пропал без вести 21.07.1943 (архив Таштагольского РВК, д. 175, т. 2, л. 219, № в эл. архиве 137779).

Дудин Николай Васильевич, 1925, призван Таштагольским РВК, ефрейтор, пулеметчик, 12 гвардейская механизированная бригада, погиб в бою 23.03.1945, похоронен 200 м сев. с. Братш, Южн. Силезия, Германия (ЦАМО РФ, оп. 18003, д. 776, л. 144, № в эл. архиве 137780).

Дудышев Василий Федорович, 1902, Таштагольский р-н, призван Таштагольским РВК, старший сержант, командир отделения, 452 стрелковый полк, 67 стрелковая дивизия, погиб 25.04.1943, 72 отдельный медсанбат, похоронен п. Никольск, Пашский р-н, Ленинградская обл. (ЦАМО РФ, оп. 18001, д. 567, л. 47 об.; ф. 4076, оп. 1, д. 1, л. 7, место хран. ВМА, доп. свед. 47 хран., д. 2, л. 4, № в эл. архиве 137781).

Дунаев Михаил Дмитриевич, Камзасский с/с, Таштагольский р-н, младший сержант, погиб в 1942 на правом берегу р. Дон, Сталинградская (ныне Волгоградская) обл. (архив Таштагольского РВК, д. 175, т. 2, л. 275, № в эл. архиве 137782).

Дунаев Петр Михайлович, Таштагольский р-н, красноармеец, стрелок, погиб 20.08.1944, с. Пурвиня, Шяуляйский р-н, ЛитССР (архив Таштагольского РВК, д. 175, т. 2, л. 252, № в эл. архиве 137783).

Дурнов Василий Андреевич, 1904, д. Аникино, Таштагольский р-н, призван Таштагольским РВК, красноармеец, 2 номер, 69 гвардейский стрелковый полк, 21 гвардейская Невельская стрелковая дивизия, погиб в бою 09.11.1943, д. Пугачиха (ЦАМО РФ, оп. 18002, д. 76, л. 154 об., № в эл. архиве 137784).

Дурнов Яков Андреевич, Таштагольский р-н, красноармеец, умер от ран 14.03.1942, похоронен ст. Хвойная, Ленинградская обл. (архив Таштагольского РВК, д. 175, т. 2, л. 262, № в эл. архиве 137785).

Дурновцев Александр Никитович, с. Копеевка, Еловский р-н, Уральская обл., погиб 27.07.1944, похоронен 1 км юго-зап. оз. Эло-Лалаж, КФССР (архив Таштагольского РВК, д. 175, т. 2, л. 248, № в эл. архиве 137786).

Дурновцев Василий Васильевич, 1925, с. Кораюх, Таштагольский р-н, призван Таштагольским РВК, младший сержант, стрелок, 350 стрелковый полк, 96 Гомельская стрелковая дивизия, погиб в бою 01.02.1944, похоронен 400 м вост. д. Сетище, Полесская (ныне Гомельская) обл., БССР (ЦАМО РФ, оп. 18002, д. 112, л. 118; оп. 977520, д. 344, л. 101 об., № в эл. архиве 137787).

Дурновцев Виктор Викулович, 1923, Таштагольский р-н, призван Таштагольским РВК, красноармеец, стрелок, 317 стрелковый полк, 109 стрелковая дивизия, Приморская армия, погиб в бою 16.08.1942, похоронен д. Старопаново, Урицкий р-н, Ленинградская обл. (ЦАМО РФ, оп. 818883 с., д. 1238, л. 48, № в эл. архиве 137788).

Дурновцев Дмитрий Иванович, 1928, п. Чугунаш, Таштагольский р-н, призван Таштагольским РВК, красноармеец, стрелок, в/ч 2 МСБ, 57 УКМСБ, погиб в бою 02.05.1944, похоронен 4 км южн. д. Котнари (ЦАМО РФ, оп. 18002, д. 467, л. 47, № в эл. архиве 137789).

Дурновцев Иван Логинович, Новопавлишенский с/с, Алтайский край, командир отделения, погиб 14.06.1944, похоронен кладб. с. Ухта, Калевальский р-н, КФССР (архив Таштагольского РВК, д. 175, т. 2, л. 248, № в эл. архиве 137790).

Дурновцев Логин Маркович, 1907, Молотовская (ныне Пермская) обл., красноармеец, умер в немецком плену 19.03.1944 (архив Таштагольского РВК, д. 175, т. 2, лл. 308, 309, № в эл. архиве 137791).

Дурновцев Максим Фокич, 1909, красноармеец, погиб 15.08.1942, х. Вертячий, Ленинградская обл. (архив Таштагольского РВК, д. 175, т. 2, л. 209, № в эл. архиве 137792).

Дурновцев Никифор Яковлевич, 1919, Таштагольский р-н, призван Таштагольским РВК, красноармеец, стрелок, 401 ОТБ, 6 гвардейская стрелковая дивизия, погиб в бою 10.02.1942, похоронен Чернский р-н, Тульская обл. (ЦАМО РФ, оп. 818883, д. 1106, л. 100, № в эл. архиве 137793).

Дурновцев Николай Маркелович, 1917, прииск Базанча, Таштагольский р-н, призван Таштагольским РВК, красноармеец, 971 стрелковый полк, умер от ран 20.11.1942, похоронен Мироносенское кладб., г. Пенза (архив Таштагольского РВК, д. 175, т. 2, л. 305; ЦАМО РФ, оп. 18001, д. 629, л. 65 об.; ф. 1650, оп. 1, д. 4, л. 8, место хран. ВМА, доп. свед. 1 отд., 14 хран., № в эл. архиве 137794).

Дурновцев Парфен Евтифеевич, 1912, Солтонский р-н, Алтайский край, призван Таштагольским РВК, красно-

армеец, стрелок, пропал без вести в 1945 (ЦАМО РФ, оп. 977520, д. 344, л. 101, № в эл. архиве 137795).

Дурновцев Петр Викулович, 1923, Таштагольский р-н, красноармеец, погиб 16.08.1942, похоронен 2.5 км южн. д. Старопаново, Урицкий р-н, Ленинградская обл. (архив Таштагольского РВК, д. 175, т. 2, л. 264, № в эл. архиве 137796).

Дурновцев Семен Андреевич, 1913, Горьковский р-н, Молотовская (ныне Пермская) обл., призван в 1941 Таштагольским РВК, пропал без вести 12.1941 (ЦАМО РФ, оп. 977521, д. 19, л. 145 об., № в эл. архиве 137797).

Дурновцев Семен Факсеевич, 1923, Таштагольский р-н, призван Таштагольским РВК, красноармеец, стрелок, 317 стрелковый полк, 109 стрелковая дивизия, погиб в бою 17.08.1942, похоронен 2.5 км южн. д. Старопаново, Урицкий р-н, Ленинградская обл. (ЦАМО РФ, оп. 818883 с., д. 1238, л. 48, № в эл. архиве 137798).

Дурновцев Трофим Дмитриевич, 1911, с. Бугры, Еловский р-н, Молотовская (ныне Пермская) обл., призван в 1942 Таштагольским РВК, красноармеец, стрелок, пропал без вести 06.1944 (ЦАМО РФ, оп. 977520, д. 671, л. 112, № в эл. архиве 137799).

Дутов Игнатий Иванович, 1909, Алтайский край, призван Таштагольским РВК, красноармеец, стрелок, пропал без вести 25.06.1942 (ЦАМО РФ, оп. 977520, д. 114, л. 218 об., № в эл. архиве 137800).

Духанин Алексей Иванович, 1904, Воронежская обл., призван в 1941 Таштагольским РВК, красноармеец, стрелок, пропал без вести 19.11 (02).1941 (1942) (ЦАМО РФ, оп. 977523, д. 113, л. 316, № в эл. архиве 137801).

Духанин Никифор Лукич, с. Таштагол, Таштагольский р-н, призван Таштагольским РВК, красноармеец, стрелок, 933 артиллерийский полк, умер от ран 06.03.1944, похоронен 150 м юго-вост. с. Большие Поля, Сланцевский р-н, Ленинградская обл. (ЦАМО РФ, оп. 18002, д. 200, л. 141, № в эл. архиве 137802).

Духанин Николай Степанович, 1923, п. Таштагол, призван Таштагольским РВК, лейтенант, командир взвода, 64 гвардейская стрелковая дивизия, погиб в бою 24.02.1943, похоронен Рабочий поселок № 5, Ленинградская обл. (ЦАМО РФ, оп. 18001, д. 756, л. 75, № в эл. архиве 137803).

Душко Иван Васильевич, 1924, Винницкая обл., призван Таштагольским РВК, красноармеец, истребитель танков, 674 стрелковый полк, 150 стрелковая дивизия, погиб в бою 24.11.1942, похоронен зап. д. Дмитриевка, Смоленская обл. (ЦАМО РФ, оп. 18001, д. 1185, л. 53, № в эл. архиве 137804).

Дымов Иван Максимович, 1924, Таштагольский р-н, красноармеец, сабельник, 65 кавалерийский полк, 32 кавалерийская дивизия, пропал без вести 20.11.1943, р-н с. Городок, Витебская обл. (ЦАМО РФ, оп. 18002, д. 215, л. 201 об., № в эл. архиве 137805).

Дьяков Павел Сергеевич, 1924, с. Антоновка, Киселевский (ныне Прокопьевский) р-н, Кемеровская обл., призван Таштагольским РВК, красноармеец, автоматчик, 227 гвардейский стрелковый полк, 79 гвардейская Краснознаменная стрелковая дивизия, п/п 702, умер от ран 07.08.1943, похоронен с. Голая Долина, Славянский р-н, Донецкая обл. (архив Киселевского ГВК, д. 22, т. 1, л. 233; ЦАМО РФ, дон. 31414 с., 1943; оп. 18001, д. 690, л. 241, № в эл. архиве 137806).

Дьяконов Сергей Федорович, 1918, Грязнухинский р-н, Алтайский край, призван Таштагольским РВК, красноармеец, стрелок, пропал без вести 06.1942 (ЦАМО РФ, оп. 977520, д. 964, л. 162, № в эл. архиве 137807).

Дьяченко Николай Николаевич, с. Пнивма, Старобардинский р-н, Алтайский край, красноармеец, умер от ран 02.02.1943, похоронен д. Апрахино, Мгинский р-н, Ленинградская обл. (архив Таштагольского РВК, д. 175, т. 2, л. 236, № в эл. архиве 137808).

Дьяченков Григорий Макарович, 1908, Алтайский край, призван 06.1941 Таштагольским РВК, умер в плену 02.06.1944 (архив Юргинского ГВК, д. 6, л. 383, № в эл. архиве 137809).

Дьячков Антон Михайлович, 1918, с. Илово, Еловский р-н, Молотовская (ныне Пермская) обл., призван Таштагольским РВК, красноармеец, стрелок, пропал без вести 11.1943 (ЦАМО РФ, оп. 977520, д. 887, л. 15, № в эл. архиве 137810).

Дьячков Федор Егорович, 1907, призван Таштагольским РВК, красноармеец, стрелок, 682 стрелковый полк, 202 стрелковая дивизия, погиб в бою 18.03.1942, похоронен д. Запрудное, Ленинградская обл. (ЦАМО РФ, оп. 818883 с., д. 480, л. 213, № в эл. архиве 137811).

Дюков Алексей Михеевич, 1905, п. Должамеричи, Климовичский р-н, Могилевская обл., призван Таштагольским РВК, красноармеец, стрелок, 533 стрелковый полк, 128 стрелковая дивизия, погиб в бою 15.02.1944, похоронен остров Керисарри, ЭССР (ЦАМО РФ, оп. 18002, д. 168, л. 182, № в эл. архиве 137812).

Дюков Кирилл Романович, 1918, с. Овсянниково, Солтонский р-н, Алтайский край, призван Таштагольским РВК, красноармеец, стрелок, пропал без вести 10.08.1941 (ЦАМО РФ, оп. 977520, д. 114, л. 218 об., № в эл. архиве 137813).

Дягилев Василий Иванович, 1902, призван Таштагольским РВК, красноармеец, стрелок, 1212 стрелковый полк, 364 стрелковая дивизия, погиб в бою 05.02.1943, похоронен д. Синявино, Мгинский р-н, Ленинградская обл. (ЦАМО РФ, оп. 18001, д. 766, л. 61 об., № в эл. архиве 137814).

Таблица 4

Возрастная характеристика погибших

Возраст	Количество погибших в годы войны					Всего
	1941	1942	1943	1944	1945	
14	0	0	2	0	0	2
15	0	0	1	0	0	1
16	0	1	0	1	0	2
17	3	1	2	0	0	6
18	5	12	59	43	2	121
19	10	59	100	82	32	283
20	22	66	87	46	32	253
21	31	26	60	36	18	171
22	21	26	31	26	16	120
23	35	28	27	16	11	117
24	12	41	20	13	5	91
25	19	35	28	22	5	109
26	18	26	16	21	5	86
27	33	43	20	11	8	115
28	23	53	25	19	5	125
29	33	57	45	16	7	158
30	31	75	36	25	7	174
31	31	36	37	23	12	139
32	25	56	30	15	9	135
33	23	53	33	22	10	141
34	29	56	39	21	16	161
35	30	56	20	11	5	122
36	36	53	29	16	8	142
37	13	46	30	21	12	122
38	17	57	36	21	6	137
39	16	51	24	22	8	121
40	16	31	40	9	8	104
41	8	38	19	14	5	84
42	1	42	17	10	5	75
43	2	17	16	6	8	49
44	1	17	16	13	1	48
45	0	11	15	13	7	46
46	0	17	21	10	4	52
47	0	4	8	8	0	20
48	0	0	12	6	3	21
49	0	0	7	10	1	18
50	0	1	4	4	0	9
51	0	0	0	3	1	4
52	0	2	1	2	1	6
60	0	0	0	0	1	1
Итого:	**544**	**1193**	**1013**	**657**	**284**	**3691**

ПРИМЕЧАНИЕ: у 923 погибших год рождения неизвестен,
у 91 погибших год гибели неизвестен,
В Книгу памяти включены: 2 погибших в 1940 г.,
2 погибших в 1946 г.

Таблица 5

Возрастная характеристика погибших

Год рождения	Год гибели						Всего
	Год гибели неизвестен	1941	1942	1943	1944	1945	
Год рождения неизвестен	35	67	327	250	194	85	958
1885	0	0	0	0	0	1	1
1890	0	0	2	0	0	0	2
1891	0	0	0	1	0	0	1
1892	0	0	1	0	2	0	3
1893	0	0	0	4	3	1	8
1894	0	0	0	7	4	1	12
1895	0	0	4	12	10	0	26
Итого: 1885-1895	**0**	**0**	**7**	**24**	**19**	**3**	**53**
1896	0	0	17	8	6	1	32
1897	0	1	11	21	8	3	44
1898	1	2	17	15	10	0	45
1899	0	1	17	16	13	4	51
1900	1	8	42	16	13	7	87
Итого: 1896-1900	**2**	**12**	**104**	**76**	**50**	**15**	**259**
1901	1	16	38	17	6	1	79
1902	2	16	31	19	10	8	86
1903	2	17	51	40	14	5	129
1904	0	13	57	24	9	5	108
1905	0	36	46	36	22	8	148
Итого: 1901-1905	**5**	**98**	**223**	**136**	**61**	**27**	**550**
1906	1	30	53	30	21	8	143
1907	1	29	56	29	21	6	142
1908	6	23	56	20	16	12	133
1909	3	25	53	39	11	8	139
1910	4	31	56	33	21	5	150
Итого: 1906-1910	**15**	**138**	**274**	**151**	**90**	**39**	**707**
1911	2	31	36	30	22	16	137
1912	1	33	75	37	15	10	171
1913	3	23	57	36	23	9	151
1914	1	33	53	45	25	12	169
1915	2	18	43	25	16	7	111
Итого: 1911-1915	**9**	**138**	**264**	**173**	**101**	**54**	**739**
1916	2	19	26	20	19	7	93
1917	2	12	35	16	11	5	81
1918	5	35	41	28	21	8	138
1919	2	21	28	20	22	5	98
1920	1	31	26	27	13	5	103
Итого: 1916-1920	**12**	**118**	**156**	**111**	**86**	**30**	**513**
1921	3	22	26	31	16	5	103
1922	4	10	66	60	26	11	177
1923	2	5	59	87	36	16	205
1924	1	3	12	100	46	18	180
1925	2	0	1	59	82	32	176
1926	1	0	1	2	43	32	79
1927	0	0	0	0	0	2	2
1928	0	0	0	1	1	0	2
1929	0	0	0	2	0	0	2
Итого: 1921-1929	**13**	**40**	**165**	**342**	**250**	**116**	**926**
Всего:	**91**	**611**	**1520**	**1263**	**851**	**369**	**4705**

ПРИМЕЧАНИЕ: в Книгу памяти включены:
2 погибших в 1940 г.,
2 погибших в 1946 г.

Е. П. ЧЕРНОВА

НА РУКАХ У СЕСТРЫ

Никогда не забыть той суровой
поры...
Умирает солдат
На руках медсестры.
Он не сын и не муж,
Не жених и не брат,
На руках медсестры
Умирает солдат.
Тихо шепчет он ей:
– Не хочу умирать.
Никого не любил,
Лишь Отчизну да мать.
– Погоди, поживи,
Свою кровь тебе дам.
Даже сердце свое
Разделю пополам.
Ты вернешься домой,
Ждут ведь сестры и мать.

Долго будут они
День и ночь горевать!
Струйки крови текли
Ей на белый халат.
На руках медсестры
Умер юный солдат.
По сей день молодым
В обелиске стоит.
Только вечный огонь
У подножья горит.
Ветер шепчет в ветвях,
Красны розы лежат,
Да гирлянды цветов
Лепестками шумят.
Я пойду, посмотрю,
На то место вернусь,
Постою, помолчу,
До земли поклонюсь.



Таблица 6

Возрастная характеристика погибших в 1941–1945 гг.

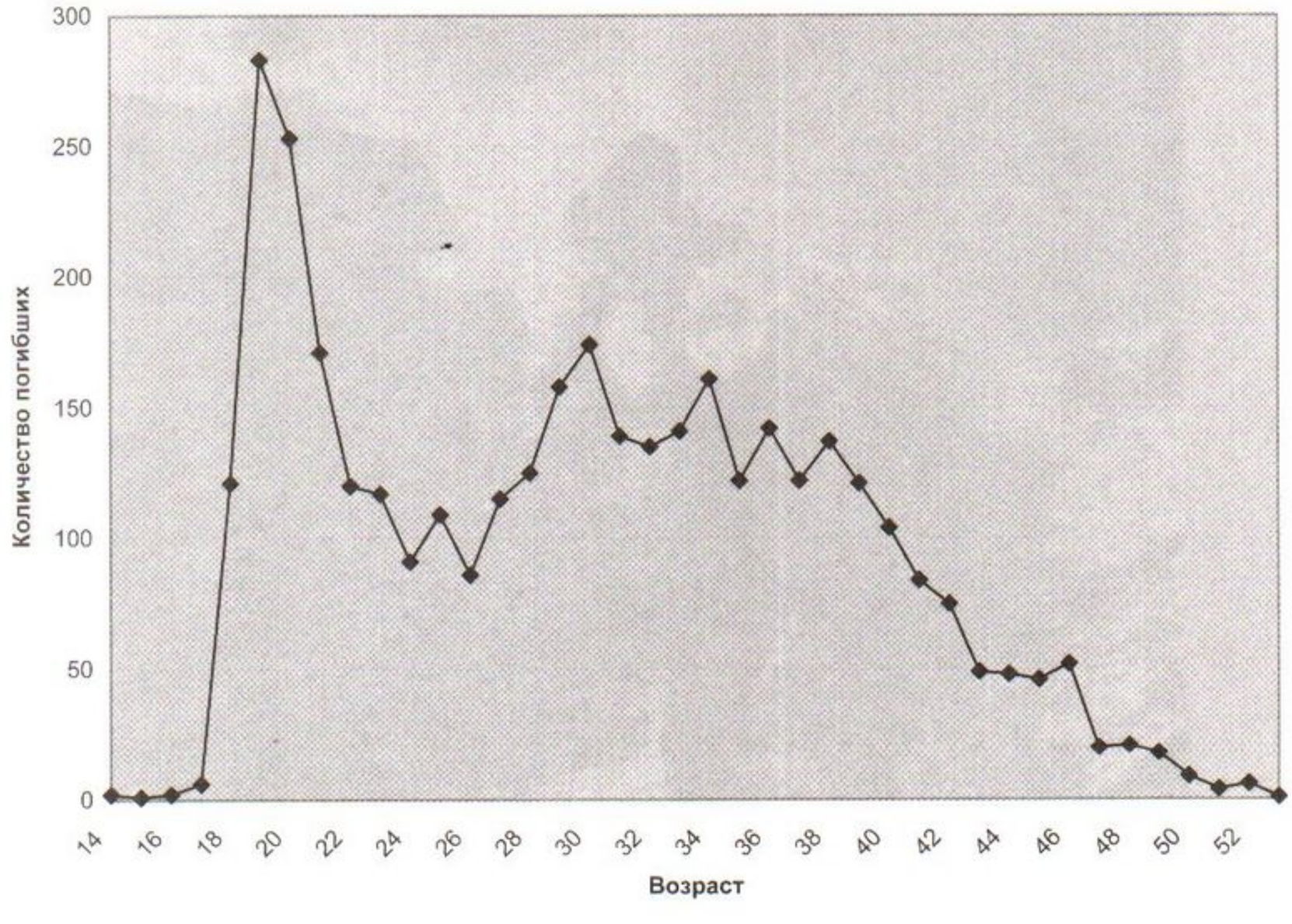

Здравствуйте, дорогая редколлегия
Всекузбасской Книги памяти!



К вам обращается брат солдата **Егушева Ивана Абрамовича,** 1923 года рождения, призванного в ряды Красной Армии в декабре 1941 года Таштагольским РВК.

Первоначально он служил в г. Киселевске, а весной сорок второго их перебросили в Вологодскую область. Летом того же года он воевал в районе г. Воронежа. С фронта наша семья получила всего два письма. У меня есть книга З. П. Верховцевой, по которой я предполагаю, что брат служил в 237-й стрелковой дивизии. Высылаю его фото. Фотографировался для паспорта. Здесь ему 17 лет.

Родились мы на Алтае, на красивой реке Бия, в с. Судениха Старобардинского района. Семья вступила в колхоз. Уже в 14 лет Иван работал, как мужик: пахал, косил, убирал хлеб. В сороковом году перебрались в Таштагол, где он работал на стройке разнорабочим, потом освоил профессию каменщика, повышал квалификацию, стал помощником машиниста экскаватора (они в то время были паровые). Вот и вся его рабочая биография.

Я 1926 года рождения. С первых дней войны пошел работать на стройку. В ноябре сорок третьего был призван в РККА, участвовал в войне с Японией. Уволен в запас в 1950-м. Прослужил семь лет. В возрасте 70 лет прекратил работать. Проработал 55 лет, из них 22 года – подземных.

С годами боль утраты брата не прошла. Он для меня был и самым лучшим другом. Иван не успел создать семью, поэтому у него, кроме меня и моей семьи да сестры, 1931 года рождения, и ее семьи, никого нет. Хочется сохранить память об Иване Абрамовиче Егушеве для наших детей и внуков.

Дорогие создатели Всекузбасской Книги памяти! Великая просьба к вам: вышлите, пожалуйста, для нас с сестрой по книге о нашем дорогом человеке.

Мой адрес: г. Мыски, ул. Интернациональная, 3.

С уважением к вам Егушев Прокопий Абрамович. 14.04.1997.



Епишев
Кузьма Никитич



Епишев
Николай Кузьмич

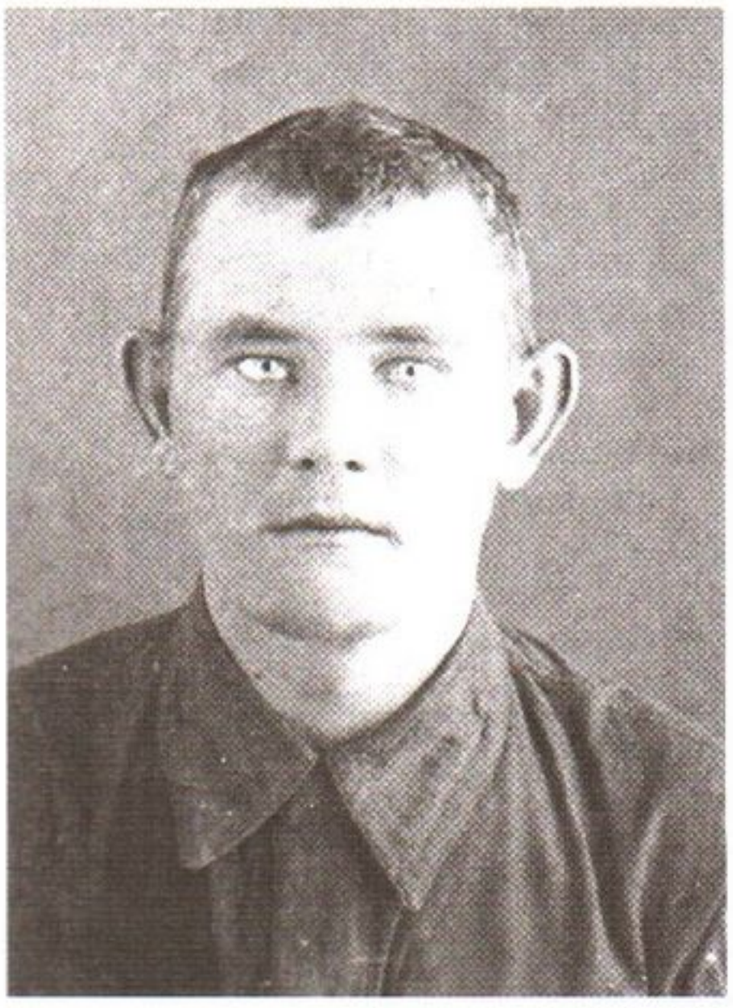

Епишев
Петр Никитич

Евг. БЛИНОВ

ВДОВЬЯ ТРАВА

В чистом поле летом на рассвете,
В час, когда бледнеет неба синь,
У полыни спрашивает ветер:
– Почему ты так горька, полынь?
И полынь ответила: – Ну что же,
Я скажу, кто в этом виноват:
Вдовы, от детей скрывая слезы,
Уходили в поле в час утрат.
Сколько их? Не скажешь, не считавши;
Им буквально не было числа,
И земля, слезами пропитавшись,
Всю их горечь мне передала.
С той поры полыни каждый атом,
Листья, и цветы, и стебельки
Вечно будут горьким концентратом
Вдовьих слез, обиды и тоски.
И не зря про вдовью жизнь сказали:
– Как полынь, порой горька она…
И не зря полынь – трава печали –
Вдовьею травой наречена.



Жуланов Андрей Поликарпович в кругу семьи



Жупиков
Прокопий Иванович



Зинов
Павел Дмитриевич

Уважаемые товарищи!

Мой родной брат **Замятин Александр Константинович,** 1921 (или 1922-го) года рождения был призван в Красную Армию в мае 1941-го Таштагольским райвоенкоматом и попал в стройбат, находившийся в г. Новокузнецке (Сталинске). Проработал до апреля сорок третьего, затем с командой был отправлен в г. Бердск на обучение. Длилось оно месяц. Затем вместе с другими выехал на фронт. 8 июня 1943-го Александр уже в действующей армии – полевая почта 33126«Н» (по данным ЦАМО СССР, г. Подольск, это 337 стрелковая дивизия, 1131 стрелковый полк).

С фронта мы получили от него пять писем. Последние два датированы 10 и 12 августа 1943-го. На все запросы по розыску брата из ЦАМО СССР и ГВК г. Таштагола отвечали: «Пропал без вести в мае 1943». Именно в мае, а не в августе 1943 года, хотя у меня хранятся его письма с четкими датами их написания. Просьба к вам исправить эту ошибку. Нежелательно повторить ее и в Книге памяти. С просьбой и уважением к вам Замятин Петр Константинович, г. Новокузнецк, ул. Тольятти, д. 66, кв. 33.

Е

Евдокимов Ефим Петрович, 1910, Алтайский край, призван Таштагольским РВК, красноармеец, автоматчик, 505 стрелковый полк, 161 стрелковая дивизия, рота автоматчиков, умер от ран 09.07.1943, похоронен сев.-вост. окр., фруктовый сад, могила 1, с. Борисполье, Ракитянский р-н, Белгородская обл. (ЦАМО РФ, оп. 18001, д. 738, л. 113, № в эл. архиве 137815).

Евдокимов Илья Григорьевич, 1900, с. Соколово, Зональный р-н, Алтайский край, призван Таштагольским РВК, красноармеец, пропал без вести 02.1943 (ЦАМО РФ, оп. 977520, д. 578, л. 40 об.; архив Таштагольского РВК, д. 175, т. 2, л. 331, № в эл. архиве 137816).

Евдокимов Михаил Петрович, 1912, Куйбышевская обл., призван Таштагольским РВК, красноармеец, стрелок; пропал без вести 10.1941, г. Харьков (ЦАМО РФ, оп. 977520, д. 427, л. 159, № в эл. архиве 137817).

Евдокимов Н. П., Таштагольский р-н, красноармеец, погиб в 1942, похоронен д. Ломово, Воронежская обл. (архив Таштагольского РВК, д. 175, т. 2, л. 351, № в эл. архиве 137818).

Евдокимов Никита Иванович, Таштагольский р-н, призван Таштагольским РВК, красноармеец, стрелок, 106 отдельная стрелковая бригада, погиб в бою 14.08.1942, д. Хрущевка (ЦАМО РФ, оп. 818883 с., д. 1980, л. 10, № в эл. архиве 137819).

Евдокимов Николай Иванович, Таштагольский р-н, красноармеец, погиб 17.08.1942, похоронен д. Ивановка, Полянский р-н, Курская обл. (архив Таштагольского РВК, д. 175, т. 2, л. 343, № в эл. архиве 137820).

Евлашев Николай Сергеевич, прииск Мрассу, Таштагольский р-н, красноармеец, погиб 02.08.1944, похоронен д. Кубелей, ЛитССР (архив Таштагольского РВК, д. 175, т. 2, л. 347, № в эл. архиве 137821).

Евлашин Николай Сергеевич, 1914, призван Таштагольским РВК, сержант, командир отделения, 144 стрелковая дивизия, погиб в бою 19.08.1942, похоронен брат. мог., д. Семеновское, Уваровский р-н, Московская обл. (ЦАМО РФ, оп. 818883 с., д. 275, л. 118, № в эл. архиве 137822).

Евсиков Иван Леонтьевич, с. Галкино, Галкинский р-н, Челябинская обл., призван Таштагольским РВК, младший сержант, командир отделения, 359 Краснознаменный стрелковый полк, погиб в бою 03.09.1943, похоронен д. Перекоп, Изюмский р-н, Харьковская обл. (ЦАМО РФ, оп. 18001, д. 738, л. 104, № в эл. архиве 137823).

Евстифеев Андрей Георгиевич, 1909, с. Макарсук, Алтайский край, призван Таштагольским РВК, красноармеец, телефонист, 841 стрелковый полк, 237 стрелковая дивизия, погиб в бою 10.08.1943, д. Мозговое, Тростянецкий р-н, Сумская обл. (ЦАМО РФ, оп. 18001, д. 698, л. 119, № в эл. архиве 137824).

Евтефеев Георгий Захарович, 1916, Старобардинский р-н, Алтайский край, старший сержант, умер от ран 17.01.1945, похоронен могила 741, 3 км от Аншоколь, г. Вильма (архив Таштагольского РВК, д. 175, т. 2, л. 372, № в эл. архиве 137825).

Евтефеев Павел Егорович, Таштагольский р-н, красноармеец, погиб 30.12.1941, похоронен 2 км юго-зап. д. Завижа, Чудовский р-н, Ленинградская обл. (архив Таштагольского РВК, д. 175, т. 2, л. 350, № в эл. архиве 137826).

Евтефеев Яков Александрович, 1906, Спасский с/с, Таштагольский р-н, призван Таштагольским РВК, красноармеец, стрелок, 455 стрелковый полк, 42 стрелковая дивизия, погиб в бою 05.03.1943, похоронен 500 м юго-зап. д. Мочалово, Юхновский р-н, Смоленская обл. (ЦАМО РФ, оп. 18001, д. 778, л. 34, № в эл. архиве 137827).

Еговиев Роман Федорович, 1909, Солтонский р-н, Алтайский край, призван Таштагольским РВК, красноармеец, стрелок, погиб в бою 05.01.1942 (ЦАМО РФ, оп. 977520, д. 670, л. 136, № в эл. архиве 137828).

Еговкин Алексей Григорьевич, 1920, р.п. Кабырза, Солтонский р-н, Алтайский край, призван Таштагольским РВК, красноармеец, стрелок, пропал без вести 01.1942 (ЦАМО РФ, оп. 977520, д. 719, л. 282, № в эл. архиве 137829).

Еговцев Макар Николаевич, 1904, сержант, командир отделения, погиб 12.1942 (архив Таштагольского РВК, д. 175, т. 2, л. 336, № в эл. архиве 137830).

Егорышев Василий Трофимович, д. Надеждинка, Спасский с/с, Таштагольский р-н, призван Таштагольским РВК, красноармеец, стрелок, 109 стрелковый полк, 37 гвардейская Краснознаменная стрелковая дивизия, погиб в бою 26.11.1943, похоронен с. Заречье, Паричский р-н, Гомельская обл. (ЦАМО РФ, оп. 18001, д. 1277, л. 91; архив Таштагольского РВК, д. 175, т. 2, л. 334, № в эл. архиве 137831).

Егушев Иван Абрамович, 1923, Алтайский край, призван Таштагольским РВК, красноармеец, стрелок, пропал без вести 11.1941 (ЦАМО РФ, оп. 977520, д. 887, л. 14, № в эл. архиве 137832).

Ежов Василий Евграфович, 1916, д. Усть-Майра, Таштагольский р-н, призван Таштагольским РВК, красноармеец, стрелок, 106 отдельная стрелковая бригада, пропал без вести 02.07.1942, д. Хрущевка (ЦАМО РФ, оп. 818883, д. 1980, л. 10, № в эл. архиве 137833).

Ежов Константин Александрович, Таштагольский р-н, красноармеец, умер от ран 09.01.1944, похоронен мог. 15, Чечелевское кладб., г. Днепропетровск (архив Таштагольского РВК, д. 175, т. 2, л. 339, № в эл. архиве 137834).

Ежуников Николай Спиридонович, Усть-Кабырзинский с/с, Таштагольский р-н, красноармеец, умер от ран, похоронен с. Студено, Ивнянский р-н, Курская обл. (архив Таштагольского РВК, д. 175, т. 2, л. 328, № в эл. архиве 137835).

Ежунинов Иван Никифорович, 1914, п. Рабочая Тарба, Усть-Кабырзинский с/с, Кемеровская обл., красноармеец, пропал без вести 09.1944 (архив Таштагольского РВК, д. 175, т. 2, л. 370, № в эл. архиве 137836).

Елехин Степан Андреевич, 1902, Усятские ключи, с. Бородинка, Алтайский край, призван Таштагольским РВК, красноармеец, стрелок, ппс 1427, взвод пешей разведки, 1244 стрелковый полк, пропал без вести (ЦАМО РФ, оп. 977520, д. 114, л. 218 об., № в эл. архиве 137837).

Елизаров Егор Александрович, 1905, Солтонский р-н, Алтайский край, красноармеец, погиб 04.03.1942, похоронен д. М. Ивановщина, Ленинградская обл. (архив Таштагольского РВК, д. 175, т. 2, л. 373, № в эл. архиве 137838).

Елисеев Василий Саввович, 1911, пос. В. Слюдянка, Усть-Калманский р-н, Алтайский край, призван Таштагольским РВК, красноармеец, пулеметчик, пропал без вести 11.1941 (ЦАМО РФ, оп. 977520, д. 239, л. 306, № в эл. архиве 137839).

Елисеев Петр Михайлович, 1920, с. Кондома, Кондомский с/с, Таштагольский р-н, призван Таштагольским РВК, сержант, стрелок, пропал без вести 23.10.1941 (ЦАМО РФ, оп. 8188883, д. 320, л. 121, № в эл. архиве 137840).

Елистратов Алексей Семенович, 1896, п. Спасск, Таштагольский р-н, призван Таштагольским РВК, красноармеец, автоматчик, 1714 отдельный лыжный батальон, 135 стрелковая дивизия, умер от ран 11.02.1943, 3829 эвакуационный госпиталь, похоронен кладб. Бабичевский бор, г. Калинин (ЦАМО РФ, ф. 3829, оп. 1, д. 4, л. 10, место хран. ВМА, доп. свед. 11 хран., 1 отд.; оп. 18001, д. 156, л. 50; архив Таштагольского РВК, д. 175, т. 2, л. 363, № в эл. архиве 137841).

Елистратов Василий Михайлович, 1925, Таштагольский р-н, призван Таштагольским РВК, красноармеец, автоматчик, 70 механизированная бригада, 9 механизированный корпус, 3 гвардейская танковая армия, п/п 36881 «Л», пропал без вести 16.10.1943 (ЦАМО РФ, оп. 18002, д. 228, л. 136; оп. 977520, д. 114, л. 218 об., № в эл. архиве 137842).

Елистратов Василий Степанович, 1903, п. Спасск, Спасский с/с, Таштагольский р-н, призван Таштагольским РВК, красноармеец, стрелок, 107 стрелковая дивизия, погиб в бою 13.01.1943, похоронен с. Болдыревка, Давыдовский р-н, Воронежская обл. (ЦАМО РФ, оп. 18001, д. 1087, л. 32, № в эл. архиве 137843).

Еловиков Семен Федорович, 1907, Изланский с/с, Солтонский р-н, Алтайский край, призван Таштагольским РВК, красноармеец, стрелок, пропал без вести 11.1941 (ЦАМО РФ, оп. 977520, д. 152, л. 80, № в эл. архиве 137844).

Еловский Андрей Иванович, 1907, Старобардинский р-н, Алтайский край, призван в 1941 Таштагольским РВК, красноармеец, стрелок, пропал без вести 02.1942 (ЦАМО РФ, оп. 977521, д. 161, л. 72, № в эл. архиве 137845).

Ельгажинов Федор Константинович, 1918, г. Салаир, Кемеровская обл., призван Таштагольским РВК, красноармеец, автоматчик, 202 гвардейский стрелковый полк, 68 гвардейская стрелковая дивизия, погиб в бою 29.10.1943, похоронен брат. мог., с. Балыка, Ржищевский р-н, Киевская обл. (ЦАМО РФ, оп. 18001, д. 1157, л. 22 об., № в эл. архиве 137846).

Ельцов Михаил Степанович, 1923, Таштагольский р-н, призван Таштагольским РВК, красноармеец, стрелок, 24 гвардейская стрелковая дивизия, 8 армия, погиб в бою 11.09.1942, похоронен 1 км сев.-зап. Эстонского поселка, Мгинский р-н, Ленинградская обл. (ЦАМО РФ, оп. 818883 с., д. 237, л. 34, № в эл. архиве 137847).

Ельцов Петр Алексеевич, 1916, Кабырзинский с/с, Таштагольский р-н, призван Таштагольским РВК, сержант, командир отделения, 144 курсант. стрелковая бригада, погиб в бою 22.09.1942, похоронен 800 м юго-вост. д. Вершина, Лычковский р-н, Ленинградская обл. (ЦАМО РФ, оп. 818883 с., д. 1480, л. 79, № в эл. архиве 137848).

Емельянов Василий Андреевич, 1909, с. Новиково, Алтайский край, призван Таштагольским РВК, старший сержант, санинструктор, погиб в бою 19.02.1944, похоронен с. Толстые Роги, Звенигородский р-н, Киевская обл. (ЦАМО РФ, оп. 18002, д. 356, л. 111, № в эл. архиве 137849).

Емельянов Петр Николаевич, 1907, с. Тегульдет, Тегульдетский р-н, призван Таштагольским РВК, сержант, командир отделения, 849 стрелковый полк, 303 стрелковая дивизия, погиб в бою 18.09.1942, похоронен 2.5 км зап. г. Воронеж (ЦАМО РФ, оп. 818883, д. 1824, л. 80 об., № в эл. архиве 137850).

Емельянов Федор Михайлович, 1908, с. Новиково, Бийский р-н, Алтайский край, призван Таштагольским РВК, красноармеец, стрелок, 483 стрелковый полк, 177 стрелковая дивизия, умер от ран 17.01.1943, похоронен 300 м сев. от мостовой дор., 2.5 км сев.-зап. Бараков, Мгинский р-н, Ленинградская обл. (ЦАМО РФ, оп. 18001, д. 179, л. 64, № в эл. архиве 137851).

Енин Алексей Иванович, 1901, Новосибирская обл., призван Таштагольским РВК, красноармеец, 133 артиллерийский полк, умер от ран 30.01.1943, 635 полевой подвижной госпиталь, похоронен д. Кресты, Первомайский с/с, Куньинский р-н, Калининская обл. (ЦАМО РФ, ф. 635, оп. 1, д. 4, л. 10, место хран. ВМА, доп. свед. 2 отд., 46 хран., № в эл. архиве 137852).

Енин Алексей Яковлевич, 1901, с. Сосновка, Чердаклинский р-н, Куйбышевская обл., призван Таштагольским РВК, красноармеец, разведчик, п/п 1876, в/ч 238, пропал без вести 03.1943 (ЦАМО РФ, оп. 18004, д. 887, л. 158, № в эл. архиве 137853).

Епифанов Афанасий Михайлович, 1926, красноармеец, погиб 22.09.1945, г. Сокол, Львовская обл. (архив Таштагольского РВК, д. 175, т. 2, л. 371, № в эл. архиве 137854).

Епихин Дмитрий Алексеевич, 1909, Таштагольский р-н, призван Таштагольским РВК, красноармеец, стрелок, 49 гвардейский стрелковый полк, 16 гвардейская Карачевская стрелковая дивизия, погиб в бою, д. Кмаулен, Кенигсбергская пров., Восточная Пруссия (ЦАМО РФ, оп. 18003, д. 420, л. 208, № в эл. архиве 137855).

Ерденков Прокопий Михайлович, Красноярский край, Хакасская обл., красноармеец, погиб 01.07.1942, похоронен д. Фролова, Ржевский р-н (архив Таштагольского РВК, д. 175, т. 2, л. 368, № в эл. архиве 137856).

Еремеев Александр Иванович, Горношорский с/с, старший сержант, погиб 11.08.1944 (архив Таштагольского РВК, д. 175, т. 2, л. 346, № в эл. архиве 137857).

Еремеев Афанасий Савельевич, п. Спасск, Таштагольский р-н, призван в 1942 Таштагольским РВК, красноармеец, стрелок, особый учебный батальон, п/я 18-53, п/п 6, пропал без вести 12.1942, с. Кузьмичи, Сталинградская (ныне Волгоградская) обл. (архив Таштагольского РВК, д. 175, т. 2, л. 353; ЦАМО РФ, оп. 977521, д. 315, л. 164, № в эл. архиве 137858).

Еремеев Василий Васильевич, 1909, красноармеец, умер от ран 02.02.1942, похоронен д. Коробово, Луковниковский р-н, Калининская обл. (архив Таштагольского РВК, д. 175, т. 2, л. 349, № в эл. архиве 137859).

Еремеев Иван Васильевич, 1925, Старобардинский р-н, Алтайский край, призван Таштагольским РВК, ефрейтор, стрелок, погиб 27.06.1944, д. Ола, Паричский р-н, Полесская (ныне Гомельская) обл., БССР (ЦАМО РФ, оп. 18002, д. 539, л. 99, № в эл. архиве 137860).

Еремеев Николай Иванович, 1919, д. Урушок, Солтонский р-н, Алтайский край, призван Таштагольским РВК, младший сержант, снайпер, 24 гвардейский стрелковый полк, 10 гвардейская Печенегская стрелковая дивизия, погиб в бою 07.10.1944 (ЦАМО РФ, оп. 18002, д. 1369, л. 63, № в эл. архиве 137861).

Еремеев Семен Устинович, 1896, д. Карабинка, Бийский р-н, Алтайский край, призван Таштагольским РВК, ефрейтор, сапер, 160 инженерно-саперный батальон, 13 инженерно-саперная Новосокольническая бригада РГК, погиб в бою 07.04.1944, похоронен 500 м сев.-вост. д. Нифаки, Пушкинский р-н, Калининская обл. (ЦАМО РФ, оп. 18002, д. 301, л. 141 об., № в эл. архиве 137862).

Ермаков Сергей Матвеевич, 1913, призван Таштагольским РВК,

старший сержант, помощник командира взвода, 382 ГАПРГК, погиб в бою 30.11.1942, похоронен 2 км юго-зап. д. Лялино, Полавский р-н, Ленинградская обл. (ЦАМО РФ, оп. 818883 с., д. 85, л. 133, № в эл. архиве 137863).

Ермолаев Алексей Андреевич, 1911, призван Таштагольским РВК, капитан, погиб 01.07.1944, п. М.Октябрь, Осиповичский р-н, Могилевская обл. (архив Кемеровского ОВК, д. 87, т. 3, л. 243, № в эл. архиве 137864).

Ермолаев Михаил Павлович, 1925, Таштагольский р-н, призван Таштагольским РВК, красноармеец, погиб 25.12.1943, похоронен д. М.Стайки, Витебская обл. (архив Анжеро-Судженского ГВК Кемеровской обл., № в эл. архиве 137865).

Ермолаев Степан Павлович, 1922, призван Таштагольским РВК, младший сержант, командир отделения, 1087 стрелковый полк, 322 стрелковая дивизия, пропал без вести 13.08.1942 (ЦАМО РФ, оп. 818883 с., д. 884, л. 102, № в эл. архиве 137866).

Ермолин Иван Прокопьевич, 1902, Сорокинский р-н, Алтайский край, призван Таштагольским РВК, красноармеец, пулеметчик, пропал без вести в 1945 (ЦАМО РФ, оп. 977520, д. 427, л. 160, № в эл. архиве 137867).

Ермолин Илья Прохорович, 1909, к-з «Красный охотник», д. Усть-Кабырза, Таштагольский р-н, призван Таштагольским РВК, красноармеец, сапер, 279 гвардейский стрелковый полк, 91 гвардейская стрелковая дивизия, погиб в бою 15.04.1945, похоронен м. Меденау, Восточная Пруссия (ЦАМО РФ, оп. 18003, д. 741, л. 124 об., № в эл. архиве 137868).

Ермолин Федор Михайлович, призван Таштагольским РВК, сержант, командир отделения, 376 стрелковая дивизия, умер от ран 01.04.1942, похоронен брат. мог. 3, д. Суворовка, Чудовский р-н, Ленинградская обл. (ЦАМО РФ, дон. 22676 с., 1942, № в эл. архиве 137869).

Ермохин Андрей Сергеевич, 1903, с. Носково, Марушинский р-н, Алтайский край, призван Таштагольским РВК, красноармеец, стрелок, 6 стрелковая рота, п/п 152186, запасной полк, пропал без вести 01.1942 (ЦАМО РФ, оп. 977520, д. 699, л. 167, № в эл. архиве 137870).

Ермохин Гавриил Михайлович, 1922, Таштагольский р-н, призван Таштагольским РВК, старший сержант, помощник командира взвода, 107 стрелковый полк, 55 стрелковая дивизия, погиб в бою 15.07.1943, похоронен д. Александровка, Поныровский р-н, Курская обл. (ЦАМО РФ, оп. 18001, д. 581, л. 106, № в эл. архиве 137871).

Ермохин Иван Егорович, 1912, с. Новиково, Марушинский р-н, Алтайский край, младший сержант, разведчик, погиб 17.03.1944, похоронен г. Нарва, ЭССР (архив Таштагольского РВК, д. 175, т. 2, л. 323, № в эл. архиве 137872).

Ермохин Петр Васильевич, 1918, Таштагольский р-н, призван Таштагольским РВК, младший лейтенант, командир 3 взвода, 3 стрелковая рота, 835 стрелковый полк, погиб в бою 29.01.1943, похоронен д. Широкое, Курская обл. (ЦАМО РФ, оп. 18001, д. 683, л. 19, № в эл. архиве 137873).

Ермохин Петр Максимович, Таштагольский р-н, младший лейтенант, погиб 29.01.1943, похоронен брат. мог., д. Широкая, Курская обл. (архив Таштагольского РВК, д. 175, т. 2, л. 365, № в эл. архиве 137874).

Ермочков Федор Николаевич, 1908, с. Поповичи, Солтонский р-н, Алтайский край, призван Таштагольским РВК, красноармеец, стрелок, пропал без вести 09.1941 (ЦАМО РФ, оп. 977520, д. 41, л. 247, № в эл. архиве 137875).

Ерофеев Николай Николаевич, красноармеец, пропал без вести 10.02.1944 (архив Таштагольского РВК, д. 175, т. 2, л. 327, № в эл. архиве 137876).

Ершов Климентий Афанасьевич, 1919, Таштагольский р-н, призван Таштагольским РВК, сержант, стрелок, погиб 28.05.1943, похоронен 1 км сев.-зап. д. Ромушево, Ленинградская обл. (ЦАМО РФ, оп. 977520, д. 344, л. 101 об.; архив Таштагольского РВК, д. 175, т. 2, л. 333, № в эл. архиве 137877).

Ершохин Александр Сергеевич, 1906, с. Новиково, Марушинский р-н, Алтайский край, призван Таштагольским РВК, красноармеец, стрелок, пропал без вести 19.09.1941 (ЦАМО РФ, оп. 977520, д. 41, л. 264, № в эл. архиве 137878).

Ефимов Филипп Александрович, 1916, с. Кожа, призван Таштагольским РВК, красноармеец, стрелок, 726 стрелковый полк, 395 стрелковая дивизия, пропал без вести 26.07.1942 (ЦАМО РФ, оп. 818883 с., д. 865, л. 63, № в эл. архиве 137879).

Ефимов Фиолней Артемьевич, 1903, Грязнухинский р-н, Алтайский край, призван Таштагольским РВК, красноармеец, стрелок, 1273 стрелковый полк, 387 стрелковая дивизия, пропал без вести 15.08.1942 (ЦАМО РФ, оп. 818883 с., д. 1181, л. 125, № в эл. архиве 137880).

Ефремов Гаврил Иванович, 1914, с. Кондома, Таштагольский р-н, призван Таштагольским РВК, красноармеец, стрелок, пропал без вести 06.1942 (ЦАМО РФ, оп. 977520, д. 114, л. 218 об., № в эл. архиве 137881).

Ефремов Иван Евдокимович, красноармеец, погиб в бою в 1942 (архив Таштагольского РВК, д. 175, т. 2, л. 358, № в эл. архиве 137882).

Ефремов Павел Кузьмич, 1914, с. Кондома, Таштагольский р-н, призван в 1941 Таштагольским РВК, красноармеец, стрелок, пропал без вести 10.1941 (ЦАМО РФ, оп. 977520, д. 72, л. 181, № в эл. архиве 137883).

Ефремов Федор Евдокимович, Высокогривский с/с, Панкрушихинский р-н, Алтайский край, красноармеец, умер от ран 24.02.1942, похоронен п. Веселый, г. Ленинград (архив Таштагольского РВК, д. 175, т. 2, л. 342, № в эл. архиве 137884).

Ефросинин Кондратий Данилович, 1903, п. Таштагольский, призван Таштагольским РВК, красноармеец, пулеметчик, 14 стрелковый полк, 7 гвардейская стрелковая дивизия, погиб в бою 13.07.1942, похоронен д. Коровитчино, Ленинградская обл. (ЦАМО РФ, оп. 818883 с., д. 1108, л. 97, № в эл. архиве 137885).

Ехламов Георгий Сергеевич, партизан, пропал без вести в 1945 (архив Таштагольского РВК, д. 175, т. 2, л. 345, № в эл. архиве 137886).

Ецков Федор Георгиевич, красноармеец, умер от ран, похоронен п. Б. Вишера, Маловишерский р-н, Ленинградская обл. (архив Таштагольского РВК, д. 175, т. 2, л. 325, № в эл. архиве 137887).

Ешбаев Салорбай, 1923, Каракалпакская АССР, призван Таштагольским РВК, красноармеец, стрелок, 85 Павловская стрелковая дивизия, погиб в бою 03.03.1944, похоронен д. Холодовская, Ленинградская обл. (ЦАМО РФ, оп. 18002, д. 175, л. 104, № в эл. архиве 137888).

Ж

Жаванитко Константин Семенович, красноармеец, умер от ран 11.03.1942, похоронен п. Середа, Ша-

ховский р-н, Московская обл. (архив Таштагольского РВК, д. 175, т. 2, л. 388, № в эл. архиве 137889).

Жаворонков Афанасий Степанович, 1899, Спасский с/с, Таштагольский р-н, красноармеец, стрелок, 75 отдельная стрелковая бригада, пропал без вести 03.1943, д. Плоское, похоронен Бельский р-н, Смоленская обл. (ЦАМО РФ, оп. 18001, д. 1390, л. 43 об., № в эл. архиве 137890).

Жайканов Дементий Амангамивич, 1918, призван Таштагольским РВК, старший лейтенант, 210 стрелковый полк, погиб 01.07.1944, п. М.Октябрь, Осиповичский р-н, Могилевская обл. (архив Кемеровского ОВК, д. 87, т. 3, л. 243, № в эл. архиве 137891).

Жаков Николай Васильевич, 1925, призван Таштагольским РВК, красноармеец, стрелок, 631 стрелковый полк, 159 стрелковая дивизия, погиб в бою 15.11.1943, Дубровенский р-н, Витебская обл. (ЦАМО РФ, оп. 18001, д. 1080, л. 175, № в эл. архиве 137892).

Жарехин Петр Антонович, 1912, д. Анзас, Таштагольский р-н, призван Таштагольским РВК, красноармеец, стрелок, 1232 стрелковый полк, 50 стрелковая дивизия, погиб в бою 03.04.1943, д. Медниково, Старорусский р-н, Ленинградская (ныне Новгородская) обл. (ЦАМО РФ, оп. 18001, д. 773, л. 76, № в эл. архиве 137893).

Жарков Илларион Степанович, 1918, с. Усть-Кабырза, Таштагольский р-н, призван Таштагольским РВК, красноармеец, разведчик, 55 ОРР, 93 стрелковая дивизия, погиб в бою 05.01.1945, с. Тюкреш, Венгрия (ЦАМО РФ, оп. 18003, д. 182, л. 196, № в эл. архиве 137894).

Жданов Акзам Страгдиныч, 1900, рудник Таштагол, Кемеровская обл., призван Таштагольским РВК, красноармеец, 742 стрелковый полк, 164 стрелковая дивизия, погиб в бою 17.03.1943, похоронен брат. мог., с. Барсуки, Износковский р-н, Смоленская обл. (ЦАМО РФ, оп. 18001, № в эл. архиве 137895).

Жданов Владимир Петрович, д. Джелсай, Таштагольский р-н, ефрейтор, разведчик-наблюдатель, 124 гвардейский полк, умер от ран 13.08.1944, похоронен д. Прессы, ЭССР (архив Таштагольского РВК, д. 175, т. 2, л. 384, № в эл. архиве 137896).

Жданов Иван Алексеевич, 1910, Спасский с/с, Таштагольский р-н, призван Таштагольским РВК, красноармеец, стрелок, 933 стрелковый полк, 263 стрелковая дивизия, погиб в бою 29.10.1943, д. Велконешта, Акимовский р-н, Запорожская обл. (ЦАМО РФ, оп. 18001, д. 1105, л. 148, № в эл. архиве 137897).

Жданов Иван Игнатьевич, 1903, п. Базарный, призван Таштагольским РВК, красноармеец, стрелок, 684 стрелковый полк, 409 стрелковая дивизия, погиб в бою 09.09.1943, х. Клименковка, Харьковская обл. (ЦАМО РФ, оп. 18001, д. 884, л. 234; архив Таштагольского РВК, д. 175, т. 3, л. 1, № в эл. архиве 137898).

Жданов Иван Никифорович, 1923, д. Азыказы, Таштагольский р-н, призван Таштагольским РВК, красноармеец, стрелок, 546 стрелковый полк, 191 Краснознаменная стрелковая дивизия, умер от ран 08.03.1943, похоронен д. Кузино, Чудовский р-н, Ленинградская обл. (ЦАМО РФ, оп. 818883 с., д. 336, л. 161 об.; архив Таштагольского РВК, д. 175, т. 3, л. 6, № в эл. архиве 137899).

Жданов Иван Петрович, 1923, Таштагольский р-н, призван Таштагольским РВК, красноармеец, стрелок, 546 стрелковый полк, 191 Краснознаменная стрелковая дивизия, пропал без вести 06.09.1942, д. Синявино, Мгинский р-н, Ленинградская обл. (ЦАМО РФ, оп. 818883 с., д. 336, л. 161 об., № в эл. архиве 137900).

Жданов Леонид Дмитриевич, 1919, Солтонский р-н, Алтайский край, призван в 1941 Таштагольским РВК, старший сержант, артиллерист, 2 рота, минометный батальон, 841 стрелковый полк, ппс 1722, пропал без вести 06.1942 (ЦАМО РФ, оп. 977521, д. 19, л. 144 об., № в эл. архиве 137901).

Жданов Михаил Андреевич, Троицкий р-н, Алтайский край, красноармеец, 1027 стрелковый полк, погиб 15.04.1942, похоронен д. Дубовик, Тосненский р-н, Ленинградская обл. (архив Таштагольского РВК, д. 175, т. 2, д. 389, № в эл. архиве 137902).

Жданов Павел Никифорович, 1907, с. Ануйск, Смоленский р-н, Алтайский край, красноармеец, пропал без вести 08.1942 (архив Таштагольского РВК, д. 175, т. 3, л. 15, № в эл. архиве 137903).

Жеванетко Константин Семенович, 1918, Кызыл-Шорский с/с, Таштагольский р-н, призван Таштагольским РВК, красноармеец, 1 батальон, умер от ран, 653 полевой подвижной госпиталь, похоронен брат. мог., 2.5 км юго-зап. с. Середа, Шаховский р-н, Московская обл. (ЦАМО РФ, ф. 653, оп. 1, д. 6, л. 10, место хран. ВМА, доп. свед. 1 отд., 15 хран., д. 7, л. 36; д. 1, л. 8; д. 3, № в эл. архиве 137904).

Жедосеков Георгий Игнатьевич, 1913, с. Бенжереп, Кузедеевский р-н, Кемеровская обл., призван Таштагольским РВК, красноармеец, пропал без вести 12.1944 (ЦАМО РФ, оп. 977520, д. 83, л. 137, № в эл. архиве 137905).

Желбаков Василий Павлович, п. Спасск, Таштагольский р-н, красноармеец, погиб 29.11.1942, похоронен д. Шайтровщина, Бельский р-н, Смоленская обл. (архив Таштагольского РВК, д. 175, т. 3, л. 11, № в эл. архиве 137906).

Жеребятников Владимир Кузьмич, 1898, с. Урупск, Солтонский р-н, Алтайский край, призван в 1941 Таштагольским РВК, стрелок, пропал без вести 03.1943 (ЦАМО РФ, оп. 977521, д. 315, л. 164 об., № в эл. архиве 137907).

Жернаков Егор Филатович, 1926, п. Тельбес, Таштагольский р-н, призван Таштагольским РВК, ефрейтор, стрелок, 12 гвардейская механизированная бригада, погиб в бою 26.03.1945, г. Блеихвитц, Силезия, Германия (ЦАМО РФ, оп. 18003, д. 776, л. 145, № в эл. архиве 137908).

Жернаков Иван Арсентьевич, 1903, Усть-Пристанский р-н, Алтайский край, призван Таштагольским РВК, старшина, минометная батарея, пропал без вести 05.1943 (ЦАМО РФ, оп. 18004, д. 799, л. 352, № в эл. архиве 137909).

Жиликов Арсентий Трофимович, 1907, Солтонский р-н, Алтайский край, призван Таштагольским РВК, красноармеец, стрелок, пропал без вести 05.1945 (ЦАМО РФ, оп. 977520, д. 964, л. 161, № в эл. архиве 137910).

Жилин Ростислав Борисович, 1917, Выборгский р-н, г. Ленинград, красноармеец, погиб в бою 24.09.1942, похоронен див. кладб., Лычковский р-н, Ленинградская обл. (архив Таштагольского РВК, д. 175, т. 3, л. 3, № в эл. архиве 137911).

Жилкин Вавила Федорович, 1916, Новосибирская обл., призван в 1939 Таштагольским РВК, красноармеец, разведчик, пропал без вести 11.1941 (ЦАМО РФ, оп. 977520, д. 19, л. 143 об., № в эл. архиве 137912).

Жиников Кузьма Данилович, 1922, д. Бихтемир, Марушинский р-н, Алтайский край, красноармеец, пропал без вести 11.1941 (архив Таштагольского РВК, д. 175, т. 3, л. 16, № в эл. архиве 137913).

Жинов Вениамин Яковлевич, 1924, Щучинский р-н, Кокчетавская обл., призван в 1942 Таштагольским РВК, стрелок, 7 учебный полк, в/ч 172, пропал без вести 05.1944 (ЦАМО РФ, оп. 977521, д. 315, л. 164, № в эл. архиве 137914).

Жогин Михаил Елизарович, 1923, прииск Б.-Викторьевка, красноармеец, погиб в бою 02.09.1942, похоронен д. Ломово, Землянский р-н, Воронежская обл. (архив Таштагольского РВК, д. 175, т. 2, л. 382, № в эл. архиве 137915).

Жуков Василий Андреевич, 1908, с. Биярск, Биярский р-н, ТАССР, призван в 1941 Таштагольским РВК, красноармеец, стрелок, пропал без вести 12.1941 (ЦАМО РФ, оп. 977521, д. 173, л. 47, № в эл. архиве 137916).

Жуков Михаил Матвеевич, 1910, с. Кирилловка, Арзамасский р-н, Горьковская обл., призван Таштагольским РВК, гвардии старший лейтенант, командир батареи, 461 минометный полк, погиб в бою 01.04.1945, д. Гор, Лефантовце, Чехословакия (ЦАМО РФ, оп. 11458, д. 756, л. 102, № в эл. архиве 137917).

Жуков Николай Николаевич, 1924, Таштагольский р-н, призван Таштагольским РВК, красноармеец, стрелок, 17 гвардейский стрелковый полк, 1 Прибалтийский фронт, умер от ран 21.03.1944, 1044 эвакуационный госпиталь, похоронен д. Ехалово, Велижский р-н, Смоленская обл. (ЦАМО РФ, ф. 1044, оп. 1, д. 3, л. 54, место хран. ВМА, доп. свед. 5 отд., 27 хран., д. 5, л. 23; оп. 18002, д. 262, л. 172, № в эл. архиве 137918).

Жуков Николай Николаевич, 1924, с. Филатово, Селижаровский р-н, Калининская обл., призван в 1942 Таштагольским РВК, красноармеец, пропал без вести 03.1943 (ЦАМО РФ, оп. 977521, д. 233, л. 26, № в эл. архиве 137919).

Жуланов Андриян Поликарпович, 1901, Еловский р-н, Молотовская (ныне Пермская) обл., призван Таштагольским РВК, красноармеец, стрелок, 787 полк, 111 дивизия, 24 армия, пропал без вести 12.1941 (ЦАМО РФ, оп. 977520, д. 4776 л. 39, № в эл. архиве 137920).

Жуланов Ивойло Маркович, 1916, с. Русский Излоб, Солтонский р-н, Алтайский край, призван Таштагольским РВК, младший командир, пропал без вести 11.1941 (ЦАМО РФ, оп. 977520, д. 79, л. 40, № в эл. архиве 137921).

Жуланов Трофим Семенович, 1902, Солтонский р-н, Алтайский край, красноармеец, стрелок, пропал без вести 07.10.1942 (архив Таштагольского РВК, д. 175, т. 2, л. 378, № в эл. архиве 137922).

Жуланов Яков Маркович, 1900, Солтонский р-н, Алтайский край, призван в 1942 Таштагольским РВК, красноармеец, стрелок, пропал без вести 16.05.1942 (ЦАМО РФ, оп. 977521, д. 65, л. 202; архив Таштагольского РВК, д. 175, т. 3, л. 2, № в эл. архиве 137923).

Жуликов Григорий Иванович, 1907, Бийский р-н, Алтайский край, призван Таштагольским РВК, красноармеец, стрелок, пропал без вести 02.1944 (ЦАМО РФ, оп. 977520, д. 670, л. 135, № в эл. архиве 137924).

Жупиков Василий Филиппович, 1919, Усть-Сертинский с/с, Таштагольский р-н, призван Таштагольским РВК, политрук, зам. политрука, 1317 стрелковый полк, 202 стрелковая дивизия, погиб в бою 10.02.1942, п. Беглово, Лычковский р-н, Ленинградская обл. (ЦАМО РФ, оп. 818883, д. 122, л. 286, № в эл. архиве 137925).

Жупиков Николай Иосифович, 1923, с. Бахтемир, Марушинский р-н, Алтайский край, красноармеец, пропал без вести 09.1942 (архив Таштагольского РВК, д. 175, т. 3, л. 18, № в эл. архиве 137926).

Жупиков Филипп Иванович, красноармеец, погиб в бою 04.02.1944, похоронен д. Дыманово, по правую сторону шоссе на высотке, Витебская обл. (архив Таштагольского РВК, д. 175, т. 3, л. 7, № в эл. архиве 137927).

Журавкин Василий Иванович, 1905, с. Н.-Бараново, Скопинский р-н, Рязанская обл., призван Таштагольским РВК, сержант, помощник командира взвода, 558 стрелковый полк, умер от ран 18.11.1943, 480 хирургический полевой подвижной госпиталь, похоронен 1 км южн. д. Орловичи, Дубровенский р-н, Витебская обл., БССР (ЦАМО РФ, ф. 480, оп. 1, д. 6, л. 4, место хран. ВМА, доп. свед. 5 отд., 2 хран., д. 2, л. 15; оп. 18001, д. 1133, л. 211, № в эл. архиве 137928).

Журавлев Антон Иванович, 1903, Солтонский р-н, Алтайский край, призван Таштагольским РВК, красноармеец, стрелок, пропал без вести 07.1943 (ЦАМО РФ, оп. 977520, д. 477, л. 40 об., № в эл. архиве 137929).

Жучков Николай Алексеевич, младший лейтенант, погиб в бою 21.02.1945 (архив Таштагольского РВК, д. 175, т. 2, л. 375, № в эл. архиве 137930).

З

Забелин Георгий Иннокентьевич, с. Минза, красноармеец, погиб в бою 22.10.1942 (архив Таштагольского РВК, д. 175, т. 3, л. 25, № в эл. архиве 137931).

Заблицкий Руф Савельевич, 1908, Таштагольский р-н, призван в 1940 Таштагольским РВК, красноармеец, стрелок, пропал без вести 06.1942 (ЦАМО РФ, оп. 977521, д. 118, л. 71, № в эл. архиве 137932).

Заболотский Николай Иванович, д. Лимур, УдмАССР, красноармеец, командир роты, 370 стрелковая дивизия, умер 03.08.1942, 1882 эвакогоспиталь, похоронен м Валино, г. Иваново (архив Таштагольского РВК, д. 175, т. 3, л. 68, № в эл. архиве 137933).

Забродин Григорий Евстигнеевич, 1912, с. Елань, Кемеровская обл., призван Таштагольским РВК, сержант, курсант, пропал без вести 11.1941 (ЦАМО РФ, оп. 977520, д. 4776 л. 40 об., № в эл. архиве 137934).

Забродин Григорий Петрович, д. Покровка, Алтайский край, умер от ран 01.03.1942, похоронен с. Бологое, Калининская обл. (архив Таштагольского РВК, д. 175, т. 3, л. 42, № в эл. архиве 137935).

Заварзин Иван Егорович, 1900, Савинский с/с, Куединский р-н, Молотовская (ныне Пермская) обл., призван Таштагольским РВК, красноармеец, пехотинец, пропал без вести 03.1942 (ЦАМО РФ, оп. 977520, д. 887, л. 17 об., № в эл. архиве 137936).

Завертаев Артем Григорьевич, 1902, Таштагольский р-н, призван Таштагольским РВК, красноармеец, 307 гвардейский минометный полк, 3 дивизион, погиб 01.07.1945, похоронен ст. Иланская, Красноярский край (ЦАМО РФ, ф. 307, оп. 167820, д. 1; архив Таштагольского РВК, д. 175, т. 3, л. 37, № в эл. архиве 137937).

Загуляев Максим Михайлович, 1923, Солтонский р-н, Алтайский край, призван Таштагольским РВК, старший лейтенант, командир, 1 стрелковая рота, 878 стрелковый полк, 290 стрелковая дивизия, погиб в бою 23.07.1944, похоронен на левом берегу р. Неман, 250 м южн. ж.д. моста, г. Гродно (ЦАМО РФ, оп. 11458, д. 383, л. 240 об., № в эл. архиве 137938).

Зайков Виктор Георгиевич, 1917, Бугульминский р-н, Куйбышевская обл., призван Таштагольским РВК, красноармеец, стрелок, п/п 27431 «Р»,

пропал без вести 11.1941 (ЦАМО РФ, оп. 977520, д. 427, л. 159, № в эл. архиве 137939).

Зайцев Александр Васильевич, 1912, Солтонский р-н, Алтайский край, красноармеец, пропал без вести 05.1942 (архив Таштагольского РВК, д. 175, т. 3, л. 28, № в эл. архиве 137940).

Зайцев Антон Тихонович, 1896, с. Новиково, Марушинский р-н, Алтайский край, призван Таштагольским РВК, красноармеец, стрелок, пропал без вести 08.1942 (ЦАМО РФ, оп. 977520, д. 114, л. 218 об., № в эл. архиве 137941).

Зайцев Василий Васильевич, 1920, Орджоникидзевский край, призван Таштагольским РВК, красноармеец, связист, 144 курсантская стрелковая бригада, погиб в бою 13.08.1942, похоронен д. Налючи, Полавский р-н, Ленинградская обл. (ЦАМО РФ, оп. 818883 с., д. 1480, л. 65, № в эл. архиве 137942).

Зайцев Максим Кирьянович, красноармеец, погиб в бою 21.04.1945, похоронен Бешинов гражд. кладб., округ около с. Дольни, Чехословакия (архив Таштагольского РВК, д. 175, т. 3, л. 55, № в эл. архиве 137943).

Заковряжин Михаил Никитич, 1910, п. Чулеш, Кызыл-Шорский с/с, Таштагольский р-н, призван Таштагольским РВК, красноармеец, стрелок, пропал без вести 06.1941 (ЦАМО РФ, оп. 977520, д. 114, л. 218 об., № в эл. архиве 137944).

Заковряжин Яков Каллистратович, 1899, Краюшинский р-н, Алтайский край, призван Таштагольским РВК, красноармеец, стрелок, погиб в бою 16.03.1942, похоронен д. Шала, Мгинский р-н, Ленинградская обл. (ЦАМО РФ, оп. 977520, д. 670, л. 136; архив Таштагольского РВК, д. 175, т. 3, л. 49, № в эл. архиве 137945).

Замятин Александр Константинович, 1921, Таштагольский р-н, призван в 1941 Таштагольским РВК, красноармеец, стрелок, пропал без вести 12.1943 (ЦАМО РФ, оп. 977521, д. 65, л. 202, № в эл. архиве 137946).

Заневский Петр Дмитриевич, 1921, д. Дрызевка, Ямпольский р-н, Винницкая обл., старший сержант, командир отделения, умер от ран 23.04.1943, похоронен ст. Холмская, Краснодарский край (архив Таштагольского РВК, д. 175, т. 3, лл. 67, 80, № в эл. архиве 137947).

Заноза Василий Степанович, 1924, с. Высокая Гребня, Крыжопольский р-н, Винницкая обл., призван Таштагольским РВК, сержант, наводчик, 353 артиллерийский полк, 151 Жмеринская стрелковая дивизия, погиб в бою 26.12.1944, похоронен брат. кладб., с. Сада, Венгрия (ЦАМО РФ, оп. 18003, д. 65, л. 25, № в эл. архиве 137948).

Зареков Яков Евлантьевич, 1910, с. Журавлиха, Краюшинский р-н, Алтайский край, призван Таштагольским РВК, красноармеец, стрелок, пропал без вести 10.1941 (ЦАМО РФ, оп. 977520, д. 72, л. 181, № в эл. архиве 137949).

Заречнев Александр Тимофеевич, 1921, Алтайский край, призван в 1943 Таштагольским РВК, красноармеец, стрелок, пропал без вести 06.1943 (ЦАМО РФ, оп. 977521, д. 65, л. 202, № в эл. архиве 137950).

Заречнев Василий Дмитриевич, погиб в бою 24.02.1945, похоронен южная окр. д. Риттель, Польша (архив Таштагольского РВК, д. 175, т. 3, л. 63, № в эл. архиве 137951).

Заречнев Василий Петрович, Каларский с/с, Таштагольский р-н, красноармеец, пропал без вести 04.05.1942 (архив Таштагольского РВК, д. 175, т. 3, л. 47, № в эл. архиве 137952).

Заречнев Дмитрий Иванович, 1908, Марушинский р-н, Алтайский край, призван в 1941 Таштагольским РВК, красноармеец, стрелок, пропал без вести 02.1942 (ЦАМО РФ, оп. 977521, д. 65, л. 202, № в эл. архиве 137953).

Заречнев Иван Васильевич, 1924, с. Карагол, Солтонский р-н, Алтайский край, старший сержант, погиб в бою 19.07.1944, похоронен г. Кузня, Львовская обл. (архив Таштагольского РВК, д. 175, т. 3, л. 57, № в эл. архиве 137954).

Заречнев Иван Григорьевич, 1906, д. Заречнева, Кытмановский р-н, Алтайский край, красноармеец, пропал без вести 01.1941 (архив Таштагольского РВК, д. 175, т. 3, л. 26, № в эл. архиве 137955).

Заречнев Илья Капитонович, 1914, с. Поповичи, Солтонский р-н, Алтайский край, призван Таштагольским РВК, красноармеец, стрелок, пропал без вести 09.1941 (ЦАМО РФ, оп. 977520, д. 41, л. 247, № в эл. архиве 137956).

Заречнев Михаил Григорьевич, 1910, с. Поповичи, Яминский р-н, Алтайский край, призван в 1941 Таштагольским РВК, курсант, пропал без вести 11.1942 (ЦАМО РФ, оп. 977521, д. 324, л. 105, № в эл. архиве 137957).

Заречнев Николай Матвеевич, 1913, д. Дмитриево, Кытмановский р-н, Алтайский край, телефонист, 109 отдельная стрелковая бригада, погиб в бою 05.07.1942, похоронен д. Дубовка, Ливенский р-н, Орловская обл. (архив Таштагольского РВК, д. 176, т. 3, л. 28, № в эл. архиве 137958).

Заречнев Николай Петрович, 1924, Кытмановский р-н, Алтайский край, красноармеец, погиб в бою 04.12.1943, похоронен д. Редьки, Витебская обл. (архив Таштагольского РВК, д. 175, т. 3, л. 40, № в эл. архиве 137959).

Заречный Александр Тимофеевич, 1925, прииск Б. Викторовка, Таштагольский р-н, призван в 1942 Таштагольским РВК, красноармеец, минометчик, 698 стрелковый полк, 146 стрелковая дивизия, п/п 14008, погиб 15.03.1944, похоронен г. Пустошка, Пустошкинский р-н, Псковская обл. (ЦАМО РФ, дон. 21058 с., 1944; оп. 18002, д. 228, л. 163 об.; оп. 977521, д. 65, л. 202, № в эл. архиве 137960).

Заречный Никифор Николаевич, 1925, Таштагольский р-н, призван Таштагольским РВК, младший сержант, разведчик, п/п 16, умер от ран 27.05.1945, похоронен гор. кладб., г. Люблин, Польша (ЦАМО РФ, оп. 18003, д. 904, л. 208, № в эл. архиве 137961).

Зарков Михаил Васильевич, 1914, с. Гульяновское, Турочакский р-н, призван Таштагольским РВК, младший сержант, командир отделения, 177 стрелковый полк, 236 стрелковая дивизия, погиб в бою 29.08.1943, похоронен х. Первомай, Змиевский р-н, Харьковская обл. (ЦАМО РФ, оп. 18001, д. 695, л. 125 об., № в эл. архиве 137962).

Зарнов Яков Евлампиевич, 1910, с. Журавлевка, Красноармейский р-н, Алтайский край, призван в 1941 Таштагольским РВК, красноармеец, стрелок, пропал без вести 10.1941 (ЦАМО РФ, оп. 977520, д. 72, л. 181, № в эл. архиве 137963).

Захаров Алексей Леонтьевич, 1920, с. Ирюгино, Алексейский р-н, Алтайский край, сержант, погиб в бою 04.01.1944, похоронен хут. Соломка, Горностаевский р-н, Николаевкая обл. (архив Таштагольского РВК, д. 175, т. 3, л. 80, № в эл. архиве 137964).

Захаров Андрей Яковлевич, 1924, Кузедеевский р-н, Кемеровская обл., призван в 1942 Таштагольским РВК, красноармеец, стрелок, пропал без вести 03.1944 (ЦАМО РФ, оп. 977521, д. 19, л. 143 об., № в эл. архиве 137965).

Захаров Ерон Иванович, 1909, Чуйский аймак, Ашбандейский с/с, Алтайский край, призван в 1941 Таштагольским РВК, красноармеец, стрелок, пропал без вести 03.1942 (ЦАМО РФ,

оп. 977520, д. 761, л. 27, № в эл. архиве 137966).

Захаров Иван Захарович, 1905, Красноярский край, старший сержант, погиб в бою 26.07.1944, похоронен хут. Выжуевка, Волынская обл. (архив Таштагольского РВК, д. 175, т. 3, л. 38, № в эл. архиве 137967).

Захаров Михаил Петрович, прииск Коура, Спасский с/с, Таштагольский р-н, призван Комсомольским РВК, младший сержант, командир отделения, 801 стрелковый полк, умер от ран 10.12.1943, 3150 эвакогоспиталь, похоронен Нагорное кладб., г. Ижевск (ЦАМО РФ, оп. 18002, д. 75, л. 152; архив Таштагольского РВК, д. 174, т. 3, л. 61, № в эл. архиве 137968).

Захаров Семен Петрович, 1910, Солтонский р-н, Алтайский край, призван Таштагольским РВК, красноармеец, стрелок, пропал без вести 02.1943 (ЦАМО РФ, оп. 977520, д. 579, л. 158, № в эл. архиве 137969).

Захаров Степан Иванович, 1918, Солтонский р-н, Алтайский край, призван в 1941 Таштагольским РВК, красноармеец, стрелок, пропал без вести 11.1941 (ЦАМО РФ, оп. 977521, д. 65, л. 202, № в эл. архиве 137970).

Захаров Федор Васильевич, 1925, Спасский с/с, Таштагольский р-н, призван Таштагольским РВК, младший лейтенант, командир стрелкового взвода, 1133 стрелковый полк, 339 Таманско-Бранденбургская стрелковая дивизия, погиб в бою 22.04.1945, похоронен мог. 318, армейское офицерское кладб., г. Цибинген, Германия (ЦАМО РФ, оп. 11458, д. 841, л. 7, № в эл. архиве 137971).

Захаров Фотей Егорович, 1904, Таштагольский р-н, призван Таштагольским РВК, красноармеец, стрелок, пропал без вести 11.1942 (ЦАМО РФ, оп. 977520, д. 670, л. 136, № в эл. архиве 137972).

Заходенко Петр Дмитриевич, 1926, с. Джелсай, Таштагольский р-н, призван Таштагольским РВК, красноармеец, стрелок, 799 стрелковый полк, 228 Вознесенская стрелковая дивизия, пропал без вести 01.01.1945, с. Крсиговцы, Венгрия (ЦАМО РФ, оп. 18003, д. 168, л. 59 об., № в эл. архиве 137973).

Зацепин Егор Потапович, 1907, рудник Шалым, Таштагольский р-н, призван Таштагольским РВК, красноармеец, истребитель, 1328 стрелковый полк, 315 стрелковая дивизия, пропал без вести 27.08.1942, д. Кузьмичи, Городищенский р-н, Сталинградская (ныне Волгоградская) обл. (ЦАМО РФ, оп. 818883 с., д. 2040, л. 199, № в эл. архиве 137974).

Зверев Федор Андреевич, Таштагольский р-н, сержант, погиб 26.03.1942 (архив Таштагольского РВК, д. 175, т. 3, л. 52, № в эл. архиве 137975).

Згибисев Анаким Дмитриевич, Таштагольский р-н, красноармеец, погиб в бою 18.06.1942, похоронен на опушке леса у дороги Юхно-Косиновка, Юхновский р-н, Смоленская обл. (архив Таштагольского РВК, д. 175, т. 3, л. 32, № в эл. архиве 137976).

Зеленцов Иван Федорович, 1900, Еловский р-н, Молотовская (ныне Пермская) обл., призван Таштагольским РВК, красноармеец, стрелок, пропал без вести в 1945 (ЦАМО РФ, оп. 977520, д. 344, л. 101, № в эл. архиве 137977).

Земка Степан Иванович, 1924, Таштагольский р-н, призван Таштагольским РВК, гвардии красноармеец, разведчик, 79 гвардейская стрелковая дивизия, умер от ран 31.07.1943, похоронен с. Богородично, Краснолиманский р-н, Сталинская (ныне Донецкая) обл. (ЦАМО РФ, оп. 18001, д. 690, л. 247, № в эл. архиве 137978).

Земцов Владимир Яковлевич, 1920, с. Михайловка, Ключевский р-н, Алтайский край, красноармеец, пропал без вести 12.1943 (архив Таштагольского РВК, д. 175, т. 3, л. 19, № в эл. архиве 137979).

Зенкин Дмитрий Федорович, 1920, Таштагольский р-н, призван Таштагольским РВК, красноармеец, стрелок, 115 отдельная штрафная рота, погиб в бою 02.02.1943, похоронен д. Ильиновка, Курская обл. (ЦАМО РФ, оп. 18001, д. 683, л. 40, № в эл. архиве 137980).

Зенков Георгий Трофимович, 1924, Марушинский р-н, Алтайский край, призван Таштагольским РВК, сержант, командир отделения, пропал без вести 12.1944 (ЦАМО РФ, оп. 977520, д. 477, л. 39, № в эл. архиве 137981).

Зименец Иван Афанасьевич, 1904, г. Конотоп, призван Таштагольским РВК, красноармеец, стрелок, пропал без вести 12.1944 (ЦАМО РФ, оп. 977520, д. 477, л. 39, № в эл. архиве 137982).

Зимин Степан Афанасьевич, 1912, Бийский р-н, Алтайский край, призван Таштагольским РВК, красноармеец, стрелок, пропал без вести 09.1942 (ЦАМО РФ, оп. 977520, д. 670, л. 135, № в эл. архиве 137983).

Зимовец Николай Афанасьевич, 1904, г. Конотоп, красноармеец, умер в немецком плену 14.02.1945 (архив Таштагольского РВК, д. 175, т. 3, л. 22, № в эл. архиве 137984).

Зинов Павел Дмитриевич, 1908, Солтонский р-н, Алтайский край, красноармеец, погиб в бою 21.08.1943, похоронен г. Севск, Орловская обл. (архив Таштагольского РВК, д. 175, т. 3, л. 54, № в эл. архиве 137985).

Зиновьев Дмитрий Ильич, 1904, Сростинский р-н, Алтайский край, призван в 1941 Таштагольским РВК, красноармеец, стрелок, 2 батальон, 186 стрелковый полк, ппс 152, пропал без вести 01.1942 (ЦАМО РФ, оп. 977521, д. 236, л. 6 об., № в эл. архиве 137986).

Злобин Алексей Филиппович, 1918, Новосибирская обл., призван Таштагольским РВК, красноармеец, телефонист, 486 гаубичный артиллерийский полк, 2 дивизия, пропал без вести 20.10.1941 (ЦАМО РФ, оп. 818883 с., д. 16, л. 188, № в эл. архиве 137987).

Злобин Павел Филиппович, ефрейтор, стрелок, погиб в бою 14.08.1944, похоронен 300 м зап. оз. Кулли, на опушке леса, ЭССР (архив Таштагольского РВК, д. 175, т. 3, л. 56, № в эл. архиве 137988).

Змазнев Евстафий Яковлевич, 1909, д. Змазнева, Алтайский край, призван в 1941 Таштагольским РВК, красноармеец, стрелок, пропал без вести 12.1942 (№ в эл. архиве 137989).

Змазнев Роман Евстигнеевич, 1907, Дорогунский с/с, Ленинский р-н, Новосибирская обл., призван Таштагольским РВК, красноармеец, стрелок, пропал без вести 03.1943 (ЦАМО РФ, оп. 977520, д. 436, л. 57, № в эл. архиве 137990).

Змейкин Александр Васильевич, ст. Тогучин, Новосибирская обл., погиб в бою 02.02.1943, похоронен кладб. с. Кругляковка, Харьковская обл. (архив Таштагольского РВК, д. 175, т. 3, л. 70, № в эл. архиве 137991).

Золовенников Михаил Петрович, 1922, Таштагольский р-н, призван Таштагольским РВК, красноармеец, стрелок, 841 стрелковый полк, 237 стрелковая дивизия, погиб в бою 31.01.1943, похоронен с. Мартыновка, Суджанский р-н, Курская обл. (ЦАМО РФ, оп. 18001, д. 683, л. 49, № в эл. архиве 137992).

Золотников Гордей Кириллович, 1908, г. Тарту, Эстонская ССР, призван Таштагольским РВК, младший лейтенант, 925 Эстонский стрелковый полк, 249 Эстонская стрелковая дивизия, пропал без вести 17.03.1945 (ЦАМО РФ, оп. 11458, д. 754, л. 6, № в эл. архиве 137993).

Золотников Сергей Федорович, военный техник 1 ранга, умер от ран 05.03.1942, похоронен с. Нестерово, Ржевский р-н, Калининская обл. (архив

Таштагольского РВК, д. 175, т. 3, л. 41, № в эл. архиве 137994).

Золотухин Афанасий Сергеевич, 1915, с. Борда, Старобардинский р-н, Алтайский край, пропал без вести 01.1942 (архив Таштагольского РВК, д. 175, т. 3, л. 31, № в эл. архиве 137995).

Золотухин Петр Иванович, 1898, Таштагольский р-н, призван Таштагольским РВК, красноармеец, стрелок, 939 стрелковый полк, 259 стрелковая дивизия, погиб в бою 06.05.1944, похоронен с. Олонешти, Аккермановский р-н, Оренбургская обл. (ЦАМО РФ, оп. 18002, д. 398, л. 91 об., № в эл. архиве 137996).

Зонов Андрей Данилович, 1896, с. Бабищево, Калужский р-н, Кировская обл., призван Таштагольским РВК, красноармеец, стрелок, 837 стрелковый полк, пропал без вести 05.1942 (ЦАМО РФ, оп. 977520, д. 41, л. 264, № в эл. архиве 137997).

Зорин Андрей Иванович, 1906, г. Благовещенск, Дальневосточный (ныне Приморский) край, призван Таштагольским РВК, красноармеец, писарь, п/п 954, 1004 стрелковый полк, пропал без вести 08.1942 (ЦАМО РФ, оп. 18004, д. 799, л. 315, № в эл. архиве 137998).

Зорин Григорий Авдеевич, 1914, Таштагольский р-н, призван Таштагольским РВК, красноармеец, стрелок, 205 стрелковый полк, 52 стрелковая дивизия, погиб в бою 12.09.1941 (ЦАМО РФ, оп. 818884 с., д. 62, л. 201, № в эл. архиве 137999).

Зорин Иван Трофимович, красноармеец, умер 18.03.1943, похоронен 3 км южн. Рабочего поселка № 6, Мгинский р-н, Ленинградская обл. (архив Таштагольского РВК, д. 175, т. 3, л. 34, № в эл. архиве 138000).

Зорин Николай Андреевич, 1913, с. Соусканиха, Сорокинский р-н, Алтайский край, призван Таштагольским РВК, красноармеец, пулеметчик, пропал без вести 10.1941 (ЦАМО РФ, оп. 977520, д. 79, л. 40, № в эл. архиве 138001).

Зорин Николай Тимофеевич, Таштагольский р-н, красноармеец, погиб в бою 12.08.1942, д. Горныши, Смоленская обл. (архив Таштагольского РВК, д. 175, т. 3, л. 35, № в эл. архиве 138002).

Зорин Павел Петрович, 1914, Новосибирская обл., призван Таштагольским РВК, красноармеец, стрелок, 106 отдельная стрелковая бригада, погиб в бою 04.07.1942, похоронен с. Малые Борпи (ЦАМО РФ, оп. 818883, д. 1980, л. 12, № в эл. архиве 138003).

Зорин Павел Тимофеевич, Кызыл-Шорский с/с, Таштагольский р-н, погиб в 1942, похоронен Никольский р-н, Курская обл. (архив Таштагольского РВК, д. 175, т. 3, л. 58, № в эл. архиве 138004).

Зорин Селиверст Андреевич, 1916, с. Б. Ус, Усинский р-н, Свердловская обл., старшина, погиб в бою 27.08.1943 (архив Таштагольского РВК, д. 175, т. 3, л. 27, № в эл. архиве 138005).

Зотов Иван Спиридонович, красноармеец, умер от болезни, похоронен Пискаревское кладб., г. Ленинград (архив Таштагольского РВК, д. 175, т. 3, л. 51, № в эл. архиве 138006).

Зотов Илья Степанович, 1924, Таштагольский р-н, призван Таштагольским РВК, красноармеец, 691 артиллерийский полк, умер от ран 04.11.1942, 1404 эвакуационный госпиталь, похоронен кладб. г. Мичуринск, Тамбовская обл. (ЦАМО РФ, ф. 1404, оп. 1, д. 3, л. 42, место хран. ВМА, доп. свед. 2 отд. 46 хран., д. 1, л. 35; архив Таштагольского РВК, д. 175, т. 3, л. 45, № в эл. архиве 138007).

Зотов Кузьма Леонтьевич, 1901, д. Табот, Таштагольский р-н, призван Таштагольским РВК, красноармеец, стрелок, 7 отдельная гвардейская мотострелковая бригада, 1 отдельный гвардейский мотострелковый батальон, погиб 24.11.1943, похоронен 2 км зап. с. Новоивановка, Криворожский р-н, Днепропетровская обл. (ЦАМО РФ, дон. 54568 с., 1943; оп. 18001, д. 1148, л. 167; т.а. редколлегии Новосибирской Книги памяти, № в эл. архиве 138008).

Зотов Петр Леонтьевич, 1905, Куйбышевская обл., призван в 1941 Таштагольским РВК, красноармеец, стрелок, пропал без вести 12.1941 (ЦАМО РФ, оп. 977521, д. 19, л. 144 об., № в эл. архиве 138009).

Зубакин Игнат Гурьянович, 1901, Бородинский с/с, Алтайский край, призван Таштагольским РВК, красноармеец, стрелок, пропал без вести 02.1942 (ЦАМО РФ, оп. 977520, д. 579, л. 158, № в эл. архиве 138010).

Зубарев Иван Маркович, Таштагольский р-н, красноармеец, погиб 01.06.1943, похоронен Мгинский р-н, Ленинградская обл. (архив Таштагольского РВК, д. 175, т. 3, л. 71, № в эл. архиве 138011).

Зубков Филипп Никандрович, 1899, с. Лебянево, Старобардинский р-н, Алтайский край, призван Таштагольским РВК, красноармеец, стрелок, 741 стрелковый полк, 128 стрелковая дивизия, погиб в бою 28.08.1942, похоронен Рабочий поселок № 8, Ленинградская обл. (ЦАМО РФ, оп. 818883 с., д. 255, л. 177, № в эл. архиве 138012).

Зубочкин Иван Васильевич, 1907, г. Николаев, призван Таштагольским РВК, красноармеец, стрелок, пропал без вести 06.1944 (ЦАМО РФ, оп. 977520, л. 39, № в эл. архиве 138013).

Зыков Василий Андреевич, 1922, д. Колодицы, Могилевская обл., пропал без вести 11.1942 (архив Таштагольского РВК, д. 175, т. 3, л. 30, № в эл. архиве 138014).

Зырянов Аркадий Николаевич, 1914, с. Туроган, Турочакский р-н, Ойротская АО, Алтайский край, призван Таштагольским РВК, красноармеец, стрелок, ппс 1909, пропал без вести 07.1941 (ЦАМО РФ, оп. 977520, д. 114, л. 218 об., № в эл. архиве 138015).

Зырянов Василий Иванович, 1906, с. Балыжа, Старобардинский р-н, Алтайский край, призван в 1941 Таштагольским РВК, красноармеец, пулеметчик, пропал без вести 12.1941 (ЦАМО РФ, оп. 977520, д. 3154, л. 144; архив Таштагольского РВК, д. 175, т. 3, л. 72, № в эл. архиве 138016).

Зырянов Е. Е., Таштагольский р-н, погиб в бою в 1942, д. Ломово, Воронежская обл. (архив Таштагольского РВК, д. 175, т. 3, л. 46, № в эл. архиве 138017).

Зырянов Иван Филиппович, 1907, г. Ойрот-Тура, призван Таштагольским РВК, красноармеец, стрелок, погиб в бою 27.11.1941 (ЦАМО РФ, оп. 977520, д. 964, л. 162, № в эл. архиве 138018).

Зырянов Петр Яковлевич, 1913, Петуховский р-н, Челябинская обл., призван Таштагольским РВК, красноармеец, автоматчик, 258 стрелковая дивизия, пропал без вести 18.09.1942 (ЦАМО РФ, оп. 818883 с., д. 1929, л. 103 об., № в эл. архиве 138019).

Зяблицкий Алексей Дмитриевич, 1917, Старобардинский р-н, Алтайский край, призван Таштагольским РВК, красноармеец, стрелок, пропал без вести 06.1943 (ЦАМО РФ, оп. 977520, д. 483, л. 223, № в эл. архиве 138020).

Зяблицкий Иван Семенович, 1917 (1918), Старобардинский р-н, Алтайский край, призван Таштагольским РВК, сержант, помощник командира взвода, 74 добровольческая отдельная стрелковая бригада, погиб в бою 09.12.1942, похоронен д. Дубровка, Бельский р-н, Смоленская обл. (ЦАМО РФ, оп. 18001, д. 1185, л. 136; оп. 977520, д. 964, л. 162, № в эл. архиве 138021).

Зяблицкий Игнат Дмитриевич, 1908, Солтонский р-н, Алтайский край, призван Таштагольским РВК, красноармеец, стрелок, пропал без вести

11.1941 (ЦАМО РФ, оп. 977520, д. 477, л. 39 об., № в эл. архиве 138022).

Зяблицкий Семен Игнатьевич, 1893, Старобардинский р-н, Алтайский край, призван Таштагольским РВК, красноармеец, стрелок, пропал без вести 09.1943 (ЦАМО РФ, оп. 977520, д. 887, л. 14 об., № в эл. архиве 138023).

И

Иванкин Георгий Иванович, 1914, д. Акатьев, Солтонский р-н, Алтайский край, призван Таштагольским РВК, красноармеец, 1252 стрелковый полк, умер от ран 25.02.1942, 4 полевой подвижной госпиталь, похоронен сев.-вост. пос. Будогощь, Киришский р-н, Ленинградская обл. (ЦАМО РФ, ф. 4, оп. 1, д. 1, л. 60, место хран. ВМА, доп. свед. 51 хран.; оп. 818883 с., д. 624, л. 41 об., № в эл. архиве 138024).

Иванников Василий Степанович, п. Майра, Таштагольский р-н, красноармеец, пропал без вести 07.09.1942 (архив Таштагольского РВК, д. 175, т. 3, л. 115, № в эл. архиве 138025).

Иванников Иосиф Андреевич, 1912, красноармеец, пропал без вести 11.1941 (архив Таштагольского РВК, д. 175, т. 3, л. 103, № в эл. архиве 138026).

Иванов Алексей Семенович, 1913, г. Сретенск, призван Таштагольским РВК, красноармеец, 126 стрелковый полк, пропал без вести 12.1942, г. Медвежьегорск, КФССР (ЦАМО РФ, оп. 977520, д. 83, л. 119 об., № в эл. архиве 138027).

Иванов Анатолий Иванович, 1924, Таштагольский р-н, призван Таштагольским РВК, красноармеец, минометчик, 49 кавалерийский полк, 8 кавалерийская дивизия, погиб в бою 02.04.1944, похоронен с. Опаки, Львовская обл. (ЦАМО РФ, оп. 18002, д. 461, л. 128 об., № в эл. архиве 138028).

Иванов Василий Матвеевич, 1893, г. Бийск, Алтайский край, призван в 1942 Таштагольским РВК, красноармеец, стрелок, пропал без вести 04.1944 (ЦАМО РФ, оп. 977521, д. 19, л. 144, № в эл. архиве 138029).

Иванов Гаврил Михайлович, с. Бутырино, Таштагольский р-н, красноармеец, погиб в бою 15.08.1943, похоронен Пречистенский р-н, Смоленская обл. (архив Таштагольского РВК, д. 175, т. 3, л. 92, № в эл. архиве 138030).

Иванов Григорий Кузьмич, 1913, с. Паново, Зубринский р-н, Алтайский край, призван Таштагольским РВК, красноармеец, снайпер, 1073 стрелковый полк, 316 стрелковая дивизия, пропал без вести 18.09.1942 (ЦАМО РФ, оп. 818883 с., д. 1861, л. 111; дон. 32954 с., 1942; т.а. редколлегии Новосибирской Книги памяти, № в эл. архиве 138031).

Иванов Данил Савельевич, младший лейтенант, командир взвода, погиб в бою 20.03.1945, похоронен пл. г. Рауша, Германия (архив Таштагольского РВК, д. 175, т. 3, л. 85, № в эл. архиве 138032).

Иванов Егор Яковлевич, 1906, Картагольский с/с, Таштагольский р-н, призван Таштагольским РВК, красноармеец, стрелок, пропал без вести 01.1942 (ЦАМО РФ, оп. 977520, д. 41, л. 258, № в эл. архиве 138033).

Иванов Иван Елисеевич, 1915, призван Таштагольским РВК, красноармеец, 78 гвардейский стрелковый полк, 25 гвардейская стрелковая дивизия, пропал без вести 11.03.1943, с. Тарановка, Харьковская обл. (ЦАМО РФ, оп. 18001, д. 726, л. 209 об., № в эл. архиве 138034).

Иванов Иван Ермолаевич, 1907, д. Черноборки, Таштагольский р-н, призван Таштагольским РВК, старший сержант, командир орудия, 535 истребительно-противотанковый артиллерийский полк, п/п 28346, погиб в бою 18.07.1943, похоронен х. Герасимов, Ворошиловградская обл. (ЦАМО РФ, оп. 18001, д. 101, л. 191; оп. 977520, д. 427, л. 160, № в эл. архиве 138035).

Иванов Иван Ильич, 1919, с. Макарьевск, Старобардинский р-н, Алтайский край, красноармеец, пропал без вести 05.1945 (архив Таштагольского РВК, д. 175, т. 3, л. 83, № в эл. архиве 138036).

Иванов Михаил Васильевич, 1919, Бардинский р-н, Алтайский край, призван Таштагольским РВК, красноармеец, связист, 80 стрелковый полк, 394 стрелковая дивизия, пропал без вести 14.12.1943, похоронен х. Марья Дмитриевна, Днепропетровская обл. (ЦАМО РФ, оп. 18003, д. 106, л. 179, № в эл. архиве 138037).

Иванов Михаил Григорьевич, ефрейтор, погиб в бою 23.08.1944, похоронен 700 м юго-вост. д. Мяшале, Иртинская волость, ЛатвССР (архив Таштагольского РВК, д. 175, т. 3, л. 104, № в эл. архиве 138038).

Иванов Павел Михайлович, 1921, Н.-Боровлянский с/с, Троицкий р-н, Алтайский край, красноармеец, пропал без вести 06.1942 (архив Таштагольского РВК, д. 175, т. 3, л. 81, № в эл. архиве 138039).

Иванов Павел Федорович, 1918, Солтонский р-н, Алтайский край, сержант, пропал без вести 01.1942 (архив Таштагольского РВК, д. 175, т. 3, л. 86, № в эл. архиве 138040).

Иванов Савелий Андреевич, ст. Амзас, Томская ж.д., старший сержант, погиб в бою 25.11.1942, похоронен д. Дмитриевка, Бельский р-н, Смоленская обл. (архив Таштагольского РВК, д. 175, т. 3, л. 124, № в эл. архиве 138041).

Иванов Степан Мефодьевич, 1911, г. Киров, призван Таштагольским РВК, красноармеец, стрелок, 991 стрелковый полк, 258 стрелковая дивизия, погиб в бою 25.09.1942, верховье высоты Белой, Сталинградская (ныне Волгоградская) обл. (ЦАМО РФ, оп. 18001, д. 1125, л. 39 об., № в эл. архиве 138042).

Ивашкевич Георгий Викентьевич, 1910, призван Таштагольским РВК, старшина, 1328 стрелковый полк, пропал без вести 10.1942 (ЦАМО РФ, оп. 18002, д. 11, л. 10, № в эл. архиве 138043).

Ивашкин Дмитрий Ефимович, 1908, с. Сайгума, Мордовская АССР, призван Таштагольским РВК, сержант, командир отделения, 847 полк, 303 стрелковая дивизия, погиб в бою 26.07.1942, похоронен сев. окр. г. Воронеж (ЦАМО РФ, оп. 818883 с., д. 1824, л. 37 об., № в эл. архиве 138044).

Ивашкин Николай Павлович, 1923, призван Таштагольским РВК, красноармеец, 376 стрелковый полк, умер от ран 25.05.1943, 564 полевой подвижной госпиталь, похоронен д. Джава, Сафоновский р-н, Смоленская обл. (ЦАМО РФ, ф. 564, оп. 1, д. 3, л. 18, место хран. ВМА, доп. свед. 5 отд., 2 хран., д. 6, л. 12; оп. 18001, д. 1369, л. 154, № в эл. архиве 138045).

Ивлев Флегонт Дмитриевич, 1906, Таштагольский р-н, призван Таштагольским РВК, младший сержант, пулеметчик, 4 стрелковый полк, 98 стрелковая дивизия, пропал без вести в 1942 (ЦАМО РФ, оп. 818883 с., д. 1997, л. 93, № в эл. архиве 138046).

Игишев Иван Самгилович, 1894, Таштагольский р-н, призван Таштагольским РВК, красноармеец, стрелок, 103 отдельная штрафная рота, погиб в бою 06.03.1945, похоронен м. Паршин, Данцигское воев., Польша (ЦАМО РФ, оп. 18003, д. 900, л. 107, № в эл. архиве 138047).

Игнатьев Афанасий Александрович, 1915, д. Рафашево, Исетский р-н, Тюменская обл., призван Таштагольским РВК, красноармеец, стрелок, пропал без вести 03.1942 (ЦАМО РФ, оп. 977520, д. 120, л. 136, № в эл. архиве 138048).

Игольников Александр, красноармеец, умер от ран 17.07.1941, 1816 госпиталь (архив Таштагольского РВК, д. 175, т. 3, л. 87, № в эл. архиве 138049).

Игошев Григорий Федорович, 1902, Зареченский с/с, Ординский р-н, Молотовская (ныне Пермская) обл., призван Таштагольским РВК, старший сержант, писарь, 533 отдельная рота химзащиты, 165 стрелковая дивизия, погиб 21.01.1943, похоронен ст. Валя, Волховский р-н, Ленинградская обл. (ЦАМО РФ, оп. 18001, д. 171, л. 6 об., № в эл. архиве 138050).

Игошев Степан Семенович, 1901, с. Сарц, Щучьеозерский р-н, Молотовская (ныне Пермская) обл., пропал без вести 05.1942 (архив Таштагольского РВК, д. 175, т. 3, л. 130, № в эл. архиве 138051).

Идегешев Михаил Константинович, 1917, Таштагольский р-н, призван в 1942 Таштагольским РВК, красноармеец, стрелок, пропал без вести 12.1942 (ЦАМО РФ, оп. 977521, д. 118, л. 73, № в эл. архиве 138052).

Идигешев Гаврил Самойлович, 1924, Тугунский с/с, Таштагольский р-н, призван в 1942 Таштагольским РВК, красноармеец, стрелок, пропал без вести 02.1943 (ЦАМО РФ, оп. 977521, д. 118, л. 71, № в эл. архиве 138053).

Идигешев Еремей Самойлович, 1914, Таштагольский р-н, призван Таштагольским РВК, красноармеец, стрелок, 55 гвардейский стрелковый полк, 20 гвардейская стрелковая дивизия, погиб в бою 05.08.1942, похоронен 600 м вост. д. Старое, Погорельский р-н, Калининская обл. (ЦАМО РФ, оп. 818883 с., д. 304, л. 158, № в эл. архиве 138054).

Идигешев Иван Самойлович, Таштагольский р-н, красноармеец, погиб в бою 06.03.1945, похоронен д. Паршино-Миллю (архив Таштагольского РВК, д. 175, т. 3, л. 100, № в эл. архиве 138055).

Ижболдин Фрол Алексеевич, 1903, с. Ривиза, Кусинский р-н, Молотовская (ныне Пермская) обл., призван Таштагольским РВК, красноармеец, пулеметчик, пропал без вести 12.1941 (ЦАМО РФ, оп. 18004, д. 887, л. 158, № в эл. архиве 138056).

Ижбулатов Яков Иванович, 1895, Бирский уезд, Чуральская вол., Уфимская губ., призван в 1942 Таштагольским РВК, красноармеец, стрелок, пропал без вести 05.1942 (ЦАМО РФ, оп. 977520, д. 761, л. 26 об., № в эл. архиве 138057).

Ижуменов Иван Тихонович, 1914, Новосибирская обл., призван Таштагольским РВК, красноармеец, стрелок, 4 стрелковый полк, 98 стрелковая дивизия, пропал без вести в 1942 (ЦАМО РФ, оп. 818883 с., д. 1997, л. 94, № в эл. архиве 138058).

Изагашев Михаил Николаевич, Таштагольский р-н, красноармеец, пропал без вести 25.05.1944, с. Зозовка, Липовецкий р-н, Винницкая обл. (архив Таштагольского РВК, д. 175, т. 3, л. 122, № в эл. архиве 138059).

Изболдин Прокофий Николаевич, 1924, с. Пушистое, Таштагольский р-н, призван Таштагольским РВК, красноармеец, стрелок, 308 стрелковый полк, 98 стрелковая дивизия, погиб в бою 05.10.1943, д. Васильевка, Сталинградская (ныне Волгоградская) обл. (ЦАМО РФ, оп. 18001, д. 1178, л. 45, № в эл. архиве 138060).

Изболдин Семен Измаилович, 1929, д. Белово, Топчихинский р-н, Алтайский край, призван Таштагольским РВК, красноармеец, стрелок, п/п 145-255, пропал без вести 10.1943 (ЦАМО РФ, оп. 977520, д. 79, л. 40, № в эл. архиве 138061).

Извеков Иван Гаврилович, пр. Спасск, Таштагольский р-н, старшина, погиб в бою 27.05.1942, похоронен г. Ленинград (архив Таштагольского РВК, д. 175, т. 3, л. 96, № в эл. архиве 138062).

Изыгашев Алексей Александрович, 1903, п. Пурла, Усть-Кизесский с/с, красноармеец, пропал без вести 12.1942 (архив Таштагольского РВК, д. 175, т. 3, л. 132, № в эл. архиве 138063).

Изыгашев Егор Алексеевич, 1919, Таштагольский р-н, призван Таштагольским РВК, красноармеец, стрелок, 55 гвардейский стрелковый полк, 20 стрелковая дивизия, погиб в бою 09.09.1942, похоронен д. Костоносово, Зубцовский р-н, Калининская обл. (ЦАМО РФ, оп. 818883 с., д. 305, л. 38, № в эл. архиве 138064).

Изыгашев Иван Иванович, 1914, Таштагольский р-н, призван в 1941 Таштагольским РВК, младший сержант, снайпер, 211 стрелковый полк, 22 стрелковая дивизия, погиб в бою 13.08.1945 (ЦАМО РФ, оп. 18003, д. 1198, л. 350; оп. 977521, д. 236, л. 6 об., № в эл. архиве 138065).

Изыгашев Макар Николаевич, 1922, Таштагольский р-н, призван в 1941 Таштагольским РВК, красноармеец, стрелок, пропал без вести 11.1942 (ЦАМО РФ, оп. 977521, д. 118, л. 72, № в эл. архиве 138066).

Изыгашев Михаил Александрович, 1896, Тугунский с/с, Таштагольский р-н, призван Таштагольским РВК, красноармеец, 520 стрелковый полк, 167 стрелковая дивизия, погиб в бою 03.11.1942, похоронен д. Скляево, Землянский р-н, Воронежская обл. (ЦАМО РФ, оп. 818883 с., д. 1787, л. 105 об., № в эл. архиве 138067).

Изыгашев Михаил Серафимович, 1905, п. Анзас, Чилису-Анзасский с/с, Таштагольский р-н, призван Таштагольским РВК, красноармеец, стрелок, пропал без вести 01.1942 (ЦАМО РФ, оп. 977520, д. 887, л. 17, № в эл. архиве 138068).

Изыгашев Филипп Матвеевич, 1918, Таштагольский р-н, призван Таштагольским РВК, красноармеец, стрелок, 55 гвардейский стрелковый полк, 20 гвардейская стрелковая дивизия, погиб в бою 05.08.1942, похоронен 600 м вост. д. Старое, Погорельский р-н, Калининская обл. (ЦАМО РФ, оп. 818883 с., д. 304, л. 158, № в эл. архиве 138069).

Изыргашев Гаврила Савельевич, 1924, Усть-Кизесский с/с, Таштагольский р-н, призван Таштагольским РВК, красноармеец, 114 стрелковая бригада, умер от ран 05.02.1944, похоронен воин. кладб., г. Молотов (ЦАМО РФ, оп. 18002, д. 250, л. 31 об., № в эл. архиве 138070).

Ильин Анатолий Викторович, 1923, Кизловский с/с, Хакасская АО, призван Таштагольским РВК, красноармеец, телефонист, 2 дивизион, 812 артиллерийский полк, 273 стрелковая дивизия, пропал без вести 01.02.1942, д. Самохвалина, Сталинградская (ныне Волгоградская) обл. (ЦАМО РФ, оп. 18001, д. 274, л. 21, № в эл. архиве 138071).

Ильин Иван Семенович, 1922, д. Теплая Речка, Кемеровская обл., призван Таштагольским РВК, красноармеец, пропал без вести 01.1942 (ЦАМО РФ, оп. 18004, д. 451, л. 102, № в эл. архиве 138072).

Ильин Петр Иванович, 1903, Уральская обл., призван в 1941 Таштагольским РВК, красноармеец, кавалерист, пропал без вести 05.1942 (ЦАМО РФ, оп. 977521, д. 65, л. 202, № в эл. архиве 138073).

Ильченко Григорий Леонтьевич, 1912, с. Царыганка, Днепропетровская обл., призван Таштагольским РВК,

красноармеец, п/я 120/1, пропал без вести 09.1941 (ЦАМО РФ, оп. 18002, д. 485, л. 240, № в эл. архиве 138074).

Ильшаков Иван Петрович, 1909, Нестеровский с/с, Карасукский р-н, Новосибирская обл., призван Таштагольским РВК, красноармеец, стрелок, 437 стрелковый полк, 154 стрелковая дивизия, погиб в бою 14.12.1943, похоронен д. Крошино, Меховский р-н, Витебская обл. (ЦАМО РФ, оп. 18002, д. 23, л. 115 об., № в эл. архиве 138075).

Илюхин Иван Павлович, 1908, д. Болдино, Сергачский р-н, Горьковская обл., призван Таштагольским РВК, красноармеец, пропал без вести 03.1942 (архив Таштагольского РВК, д. 175, т. 3, л. 82, № в эл. архиве 138076).

Илюхин Семен Андреевич, 1909, Порожевский с/с, Шипуновский р-н, Новосибирская обл., призван Таштагольским РВК, красноармеец, стрелок, 151 гвардейский стрелковый полк, 152 стрелковая дивизия, пропал без вести 05.07.1943, д. Березов, Курская обл. (ЦАМО РФ, оп. 18001, д. 544, л. 86, № в эл. архиве 138077).

Илюшников Василий Степанович, 1907, д. Ануйская, Алтайский край, красноармеец, пропал без вести 11.1941 (архив Таштагольского РВК, д. 175, т. 3, л. 90, № в эл. архиве 138078).

Имеков Игнатий Иванович, 1921, с. Шаландайки, Березовский с/с, Солтонский р-н, Алтайский край, сержант, пропал без вести 06.1942 (архив Таштагольского РВК, д. 175, т. 3, л. 84, № в эл. архиве 138079).

Имошников Василий Степанович, 1907, д. Ануйская, Смоленский р-н, Алтайский край, призван в 1941 Таштагольским РВК, красноармеец, стрелок, пропал без вести 11.1941 (ЦАМО РФ, оп. 977520, д. 3181, л. 201, № в эл. архиве 138080).

Ингижеков Петр Кузьмич, 1920, Аскинский р-н, БашкАССР, призван Таштагольским РВК, красноармеец, стрелок, 140 стрелковый полк, умер от ран 22.11.1942, 190 эвакуационный госпиталь, похоронен кладб. г. Бежецк, Калининская обл. (ЦАМО РФ, ф. 190, оп. 1, д. 6, л. 61, место хран. ВМА, доп. свед. 51 хран., д. 5, л. 27, № в эл. архиве 138081).

Индегенов Илья Николаевич, 1909, призван Таштагольским РВК, красноармеец, умер от ран 01.02.1942, 181 полевой подвижной госпиталь, похоронен г. Медынь, Смоленская обл. (ЦАМО РФ, оп. 818883 с., д. 132, л. 68, № в эл. архиве 138082).

Индичеков Егор Иванович, 1919, с. Урунск, Солтонский р-н, Алтайский край, призван Таштагольским РВК, красноармеец, стрелок, 467 стрелковый полк, 81 Наликовичская стрелковая дивизия, погиб в бою 17.08.1944, похоронен с. Беджихув, Лопатувский уезд, Радомская губ. (ЦАМО РФ, оп. 18002, д. 887, л. 76, № в эл. архиве 138083).

Иноземцев Матвей Егорович, 1914, с. Демкино, Рязанская обл., красноармеец, пропал без вести 09.1945 (архив Таштагольского РВК, д. 175, т. 3, л. 134, № в эл. архиве 138084).

Инориганов Давыд Константинович, Таштагольский р-н, красноармеец, погиб в бою 31.10.1941, похоронен Рабочий поселок 8, Синявские торфоразработки, Ленинградская обл. (архив Таштагольского РВК, д. 175, т. 3, л. 114, № в эл. архиве 138085).

Интешев Егор Леонтьевич, 1920, красноармеец, умер 08.1944 (архив Таштагольского РВК, д. 175, т. 3, л. 93, № в эл. архиве 138086).

Ионов Роман Григорьевич, 1906, г. Улан-Удэ, Бурято-Монгольская АССР, призван Таштагольским РВК, сержант, командир отделения, погиб в бою 15.08.1943, ст. Павлино, Смоленская обл. (ЦАМО РФ, оп. 18004, д. 887, л. 158; оп. 977520, д. 579, л. 159, № в эл. архиве 138087).

Ипатов Андрей Иванович, 1926, Таштагольский р-н, призван Таштагольским РВК, красноармеец, стрелок, 11 ГМБ, погиб 09.05.1945, похоронен г. Даме, Германия (ЦАМО РФ, оп. 18003, д. 57, л. 129, № в эл. архиве 138088).

Ипишков Николай Артемович, 1897, г. Лебедянь, Тамбовская обл., призван Таштагольским РВК, красноармеец, стрелок, пропал без вести 04.1942 (ЦАМО РФ, оп. 977520, д. 477, л. 39, № в эл. архиве 138089).

Иптешев Андрей Тихонович, 1895, п. Кубан-Су, Усть-Камзасский с/с, красноармеец, пропал без вести 03.1943 (архив Таштагольского РВК, д. 175, т. 3, л. 129, № в эл. архиве 138090).

Иродов Антон Семенович, красноармеец, погиб в бою 14.07.1944, похоронен с. Ветрсецкое, Прутанский р-н, Белостокская обл. (архив Таштагольского РВК, д. 175, т. 3, л. 102, № в эл. архиве 138091).

Исаев Яков Андреевич, 1914, Волчихинский р-н, Алтайский край, призван в 1942 Таштагольским РВК, красноармеец, погиб 05.03.1943 (ЦАМО РФ, оп. 977522, д. 278, л. 223, № в эл. архиве 138092).

Исайкин Дмитрий Иванович, 1925, д. Силино, Таштагольский р-н, призван Таштагольским РВК, старший сержант, командир отделения, отдельный лыжный батальон, 243 гвардейский стрелковый полк, 84 гвардейская стрелковая дивизия, погиб в бою 16.12.1943, д. Урыча, Невельский р-н, Калининская обл. (ЦАМО РФ, оп. 18002, д. 200, л. 202; оп. 18001, д. 732, л. 108, № в эл. архиве 138093).

Исайкин Иван Павлович, 1904, Барнаульский р-н, призван Таштагольским РВК, красноармеец, стрелок, пропал без вести 10.1942 (ЦАМО РФ, оп. 977520, д. 79, л. 40 об., № в эл. архиве 138094).

Исаков Алексей Прокопьевич, 1901, Таштагольский р-н, призван Таштагольским РВК, красноармеец, стрелок, пропал без вести 12.1941 (ЦАМО РФ, оп. 977520, д. 41, л. 528, № в эл. архиве 138095).

Исаков Михаил Григорьевич, 1903, Петуховский р-н, Уральская обл., призван Таштагольским РВК, красноармеец, стрелок, пропал без вести 01.1942 (ЦАМО РФ, оп. 977520, д. 670, л. 136, № в эл. архиве 138096).

Исаков Трофим Тимофеевич, 1903, Зерновский р-н, Кировская обл., красноармеец, пропал без вести 01.1942 (архив Таштагольского РВК, д. 175, т. 3, л. 94, № в эл. архиве 138097).

Исангиев Кадыр, 1900, с. Николашкино, Старобардинский р-н, Алтайский край, призван Таштагольским РВК, красноармеец, стрелок, 1314 стрелковый полк, 17 стрелковая дивизия, погиб в бою 07.03.1943, д. Ашково, Жиздринский р-н, Орловская обл. (ЦАМО РФ, оп. 18001, д. 533, л. 102, № в эл. архиве 138098).

Иушин Алексей Иванович, 1914, с. Бараушка, Кытмановский р-н, Алтайский край, призван Таштагольским РВК, красноармеец, пропал без вести 08.1943 (ЦАМО РФ, оп. 977520, д. 366, л. 167, № в эл. архиве 138099).

Ишков Денис Савельевич, 1911, призван Таштагольским РВК, красноармеец, стрелок, 140 стрелковый полк, 27 армия, умер от ран 04.04.1943, похоронен брат. кладб., д. Сучки, Ленинградская обл. (ЦАМО РФ, оп. 18001, д. 43, л. 180, № в эл. архиве 138100).

Ищенко Дмитрий Захарович, 1905, г. Охтырка, сержант, пропал без вести 06.1942 (архив Таштагольского РВК, д. 175, т. 3, л. 88, № в эл. архиве 138101).

Ищенко Петр Николаевич, 1900, г. Томск, призван Таштагольским РВК, красноармеец, стрелок, пропал без вести 11.1942 (ЦАМО РФ, оп. 977520, д. 477, л. 39, № в эл. архиве 138102).

Владимир Кулагин

НА ПОЛЕ СРАЖЕНЬЯ

Когда ты приходишь
На поле сраженья,
Склони свою голову
Скорбно и низко.
Отдай им достойную дань
Уваженья –
Солдатам, что спят
Под литым обелиском.

Пускай имена их
Тебе неизвестны,
А почесть они
Заслужили по праву, –
Стояли здесь насмерть–
И храбро и честно.
И Вечный огонь им,
И вечная слава.

...Нацелены к звездам,
Как будто ракеты,
Молчат обелиски
На русском раздолье.
Без них бы
Не видеть нам
Белого света,
И счастья не знать,
И не ведать бы воли.



Кулишкин
Александр Максимович



Какышев
Алексей Иванович



Кириченко
Александр Андреевич



Каташев Василий Павлович (Варламович)
(верхний ряд, второй справа)



Кишкенев
Андрей Иванович



Комарицын
Иван Федорович



Колесников
Дмитрий Игнатьевич



Конев
Иван Павлович (второй справа)



Коровин
Савелий Иванович

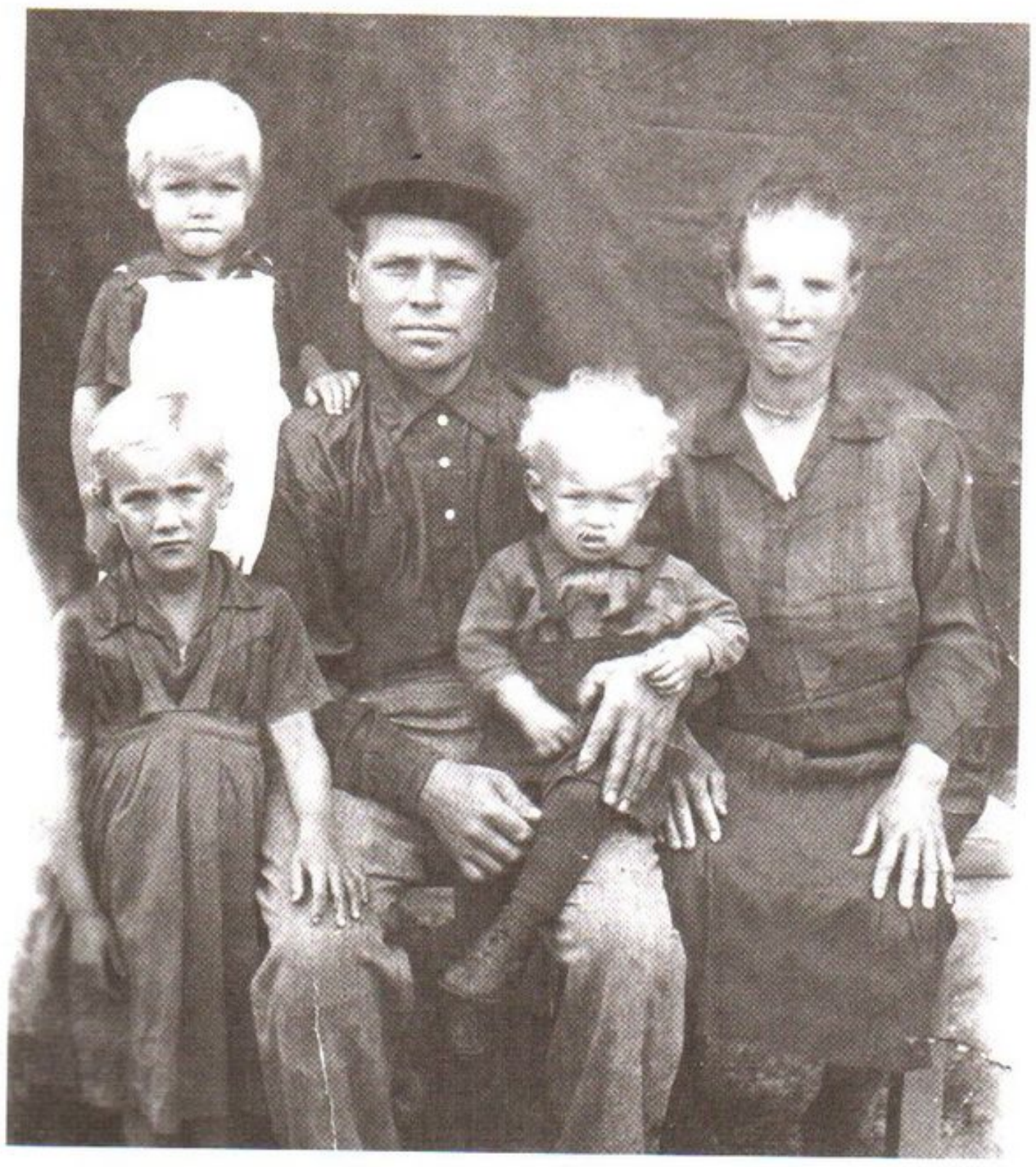

Косарев
Иван Калентьевич в кругу семьи

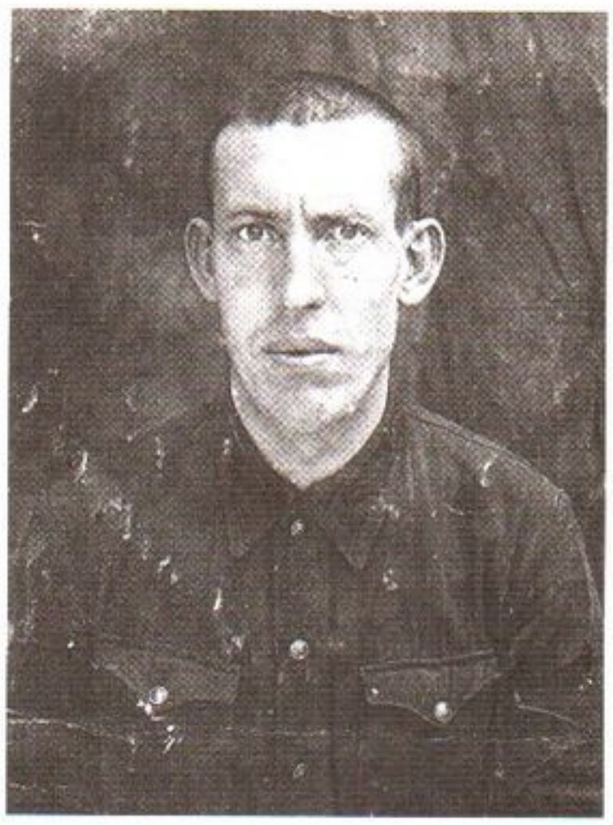

Конев
Михаил Павлович

Редколлегии «Книга памяти»

Прошу вписать в Книгу памяти имя моего отца **Ключникова Ивана Николаевича**, уроженца села Солдатск Илецкого района Орловской области.

Долгое время – ноябрь, декабрь 1944-го, январь 1945-го писем от папы не было. Мама вместе с соседкой постоянно ходила в военкомат. Потом ей сказали: погиб. Падала в обморок. Нас осталось четверо детей, и все мал-мала меньше: Виталик родился 23 ноября 1941-го. Позднее мы сами делали запрос в Москву. Через военкомат нам сообщили: «Известите гражданку Ключникову Ольгу Александровну, что ее муж красноармеец Ключников Иван Николаевич, 1906 года рождения, в бою за Родину погиб 21 января 1945 года, похоронен п. Кремонец, Польша. А ранее было сообщено: умер от ран 21 января 1945 года, похоронен в братской могиле № 5, Кремонец, Польша. Впишите, пожалуйста, в Книгу памяти имя нашего отца.

С уважением к вам
Шульга Анна Ивановна,
652970, г. Таштагол,
ул. Коммунальная, 10-22.



Куспеков
Михаил Семенович с женой

Копия
Таштагольскому районному
военному комиссару
Кемеровской области
гор.Качуринский с/с

ТАШТАГОЛЬСКИЙ
ОБЪЕДИНЕННЫЙ ГОРОДСКОЙ
ВОЕННЫЙ КОМИССАРИАТ
10. 03 1988 г
№ _____
652970 гор. Таштагол
Кемеровской области

ИЗВЕЩЕНИЕ

Прошу извести ть гр.Куспекову Ольгу Александровну, проживающую в Кемеровской области Таштагольского р-на с,Александровке о том, что ее муж мл.серж.ком.отделения КУСПЕКОВ Михаил Семенович в бою за Социалистическую Родину, верный воинской присяге, проявив геройство и мужество, погиб 9 марта 1945 года и похоронен с отданием воинских почестей.

Командир полка Петренко
полковник

Начальник штаба майор Кащавцев

Копия верна: Таштагольский горвоенком
подполковник Макаров

ТАШТАГОЛЬСКИЙ
ОБЪЕДИНЕННЫЙ ГОРОДСКОЙ
ВОЕННЫЙ КОМИССАРИАТ
10. 03 1988 г.
№
652970 гор. Таштагол
Кемеровской области

Копия

И З В Е Щ Е Н И Е

Ваш муж красноармеец -стрелок 856 стрелкового полка КУСПЕКОВ Петр Михайлович, уроженец Кемеровской обл. Таштагольский р-н село Александровка в бою за Социалистическую Родину, верный воинской присяге, проявив геройство и мужество, был убит 29 июля 1944 года.

Похоронен в могиле д.Заводье Белостокского р-на Белостокской области.

Настоящее извещение является документом для возбуждения ходатайства о пенсии /приказ НКО СССР № 138/.

Командир части Долгоролов
Начальник штаба капитан Лебедев

Копия верна: Таштагольский горвоенком
подполковник Макаров

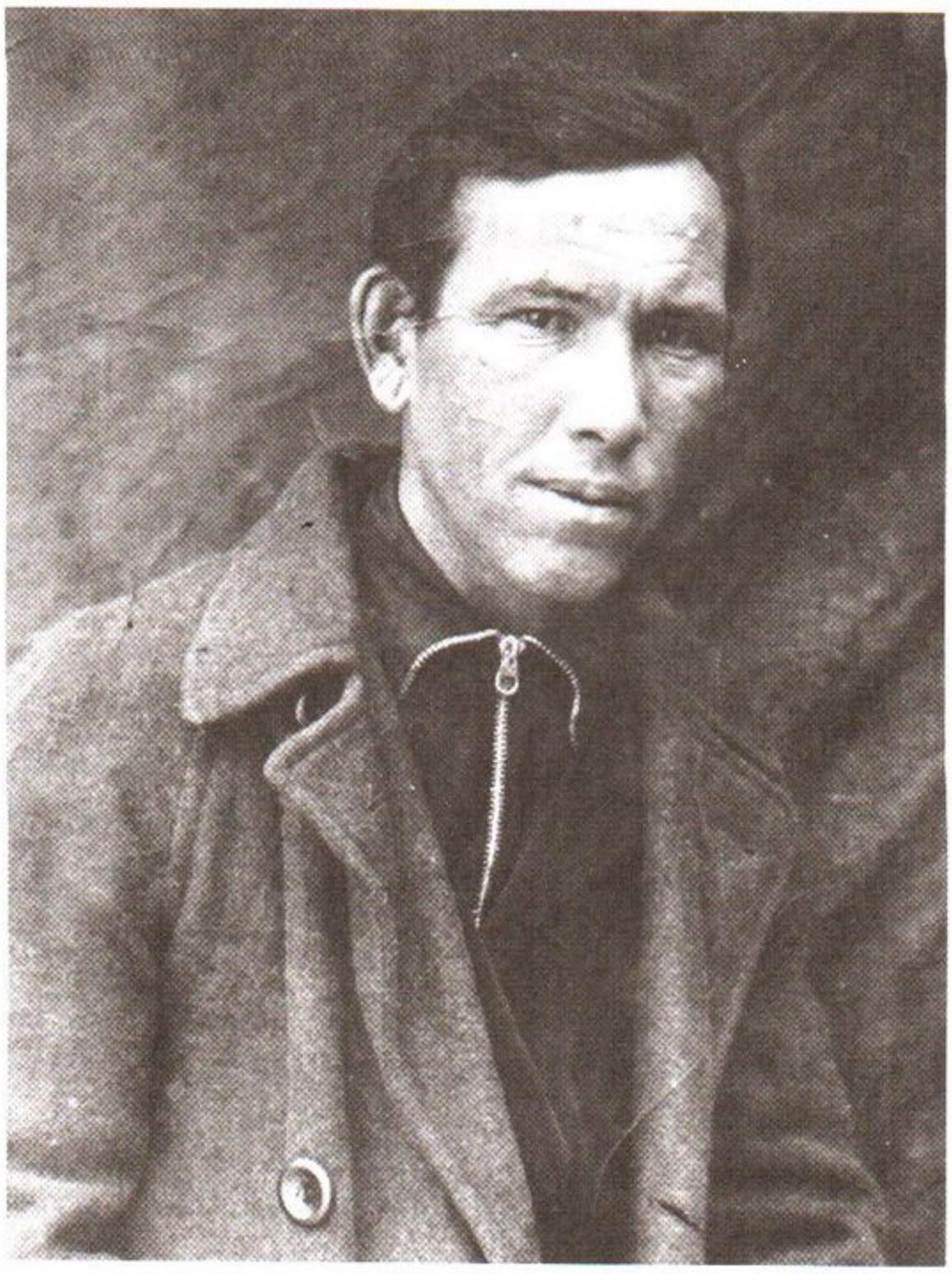

Кучуков
Арсентий Кузьмич

К

Кабалдаев Илья Васильевич, рудник Таштагол, Таштагольский р-н, красноармеец, погиб в бою 10.09.1942, 2 км юго-вост. п. Синявино, Ленинградская обл. (архив Таштагольского РВК, д. 175, т. 3, л. 440, № в эл. архиве 138103).

Кабов Илья Петрович, 1920, Кемеровская обл., красноармеец, пропал без вести 09.1941 (архив Таштагольского РВК, д. 175, т. 3, л. 174, № в эл. архиве 138104).

Каданов Иван Алексеевич, 1900, Таштагольский р-н, призван Таштагольским РВК, красноармеец, стрелок, 682 стрелковый полк, 202 стрелковая дивизия, погиб в бою 06.12.1943, похоронен д. Пекарщина, Черняховский р-н, Житомирская обл. (ЦАМО РФ, оп. 18002, д. 896, л. 172 об., № в эл. архиве 138105).

Кадымаев Василий Алексеевич, 1910, Усть-Анзасский с/с, Таштагольский р-н, призван Таштагольским РВК, красноармеец, стрелок, 35 гвардейский стрелковый полк, 10 гвардейская стрелковая дивизия, 14 армия, пропал без вести (погиб в бою) 24.08.1942, Мурманское направление (ЦАМО РФ, оп. 818883 с., д. 94, л. 209; архив Таштагольского РВК, д. 175, т. 3, л. 443, № в эл. архиве 138106).

Кадымаев Григорий Алексеевич, Среднеилейский с/с, Таштагольский р-н, красноармеец, погиб в бою 16.09.1942, ст. Нижняя Верейка, Задонский р-н, Орловская обл. (архив Таштагольского РВК, д. 175, т. 3, л. 431, № в эл. архиве 138107).

Казак Иван Алексеевич, 1926, д. Ашкады, Канский р-н, Красноярский край, призван Таштагольским РВК, красноармеец, бронебойщик, 533 стрелковый полк, 128 Псковская стрелковая дивизия, 118 стрелковый корпус, 21 армия, погиб в бою 10.02.1945, г. Ваигуров, Вроцлавское воев., Польша (ЦАМО РФ, оп. 18003, д. 481, л. 190 об., № в эл. архиве 138108).

Казаков Василий Андреевич, 1904, с. Алтайка, Алтайский р-н, Алтайский край, красноармеец, пропал без вести 09.1941 (архив Таштагольского РВК, д. 175, т. 4, л. 45; ЦАМО РФ, дон. 51/27, 1982, т. 1, № в эл. архиве 138109).

Казаков Григорий Федосеевич, 1899, д. Борыхино, Чердобский р-н, Саратовская обл., призван Таштагольским РВК, гвардии красноармеец, санитар, 269 стрелковый полк, 63 гвардейская дивизия, погиб в бою 11.02.1943, вост. окр. пос. Ям-Ижора, Ленинградская обл. (ЦАМО РФ, оп. 18001, д. 885, л. 142, № в эл. архиве 138110).

Казаков Иван Филиппович, 1923, с. Кондома, Таштагольский р-н, призван в 1941 Таштагольским РВК, красноармеец, стрелок, п/п 1789, пропал без вести 08.1943 (ЦАМО РФ, оп. 977521, д. 65, л. 202; архив Таштагольского РВК, д. 175, т. 4, л. 180, № в эл. архиве 138111).

Казаков Михаил Васильевич, 1921, Алтайский край, призван Таштагольским РВК, красноармеец, 325 отдельная стрелковая бригада, пропал без вести 10.1941 (ЦАМО РФ, оп. 18002, д. 761, л. 85, № в эл. архиве 138112).

Казаков Яков Панфилович, 1913 (1919), с. Алтайское, Алтайский р-н, Алтайский край, призван Таштагольским РВК, красноармеец, стрелок, 25 стрелковый полк, 44 стрелковая дивизия, погиб в бою 12.03.1942, похоронен брат. мог., п. Будогощь, Киришский р-н, Ленинградская обл. (ЦАМО РФ, оп. 818883 с., д. 624, лл. 76, 209 об., № в эл. архиве 138113).

Казанин Трифон Прокопьевич, 1910, Чуйский аймак, Ойротская АО, Алтайский край, призван в 1941 Таштагольским РВК, красноармеец, стрелок, в/ч 1252, пропал без вести 05.1945 (ЦАМО РФ, оп. 977520, д. 761, л. 27, № в эл. архиве 138114).

Казанцев Александр Георгиевич, 1920, г. Бурочак, Алтайский край, призван Таштагольским РВК, красноармеец, погиб в бою 08.1945, п. Краскино, Хасанский р-н, Приморский край (архив Таштагольского РВК, д. 175, т. 4, л. 194, № в эл. архиве 138115).

Казанцев Анатолий Васильевич, 1913, Солтонский р-н, Алтайский край, призван в 1941 Таштагольским РВК, красноармеец, стрелок, пропал без вести 12.1941 (ЦАМО РФ, оп. 977521, д. 19, л. 143, № в эл. архиве 138116).

Казанцев Борис Григорьевич, 1911, Турганский с/с, Турганский р-н, призван Таштагольским РВК, красноармеец, стрелок, пропал без вести 03.1942 (ЦАМО РФ, оп. 18004, д. 887, л. 158, № в эл. архиве 138117).

Казанцев Виктор Григорьевич, гвардии ефрейтор, погиб в бою 11.07.1944, юго-вост. окр. Пусто-Никола, Опочецкий р-н, Калининская обл. (архив Таштагольского РВК, д. 175, т. 3, л. 376, № в эл. архиве 138118).

Казанцев Григорий Григорьевич, 1916, призван Таштагольским РВК, сержант, 457 стрелковый полк, 129 стрелковая дивизия, погиб 18.09.1942, похоронен д. Сутоки, Залучский р-н, Ленинградская обл. (ЦАМО РФ, дон. 28521 с., 1942; архив Таштагольского РВК, д. 175, т. 3, л. 404, № в эл. архиве 138119).

Казанцев Григорий Иванович, 1919, Спасский с/с, Таштагольский р-н, призван Таштагольским РВК, красноармеец, разведчик, 123 разведывательная рота, погиб в бою 04.03.1943, х. Грядцы, Оленинский р-н, Калининская обл. (ЦАМО РФ, оп. 18001, д. 166, л. 115, № в эл. архиве 138120).

Казанцев Денис Родионович, 1900, д. Базанча, Каларский р-н, Новосибирская обл., красноармеец, умер от ран 21.12.1942, 290 сортировочный эвакогоспиталь, кремирован, г. Москва (архив Таштагольского РВК, д. 175, т. 3, л. 231, № в эл. архиве 138121).

Казанцев Иван Алексеевич, 1895, Таштагольский р-н, призван Таштагольским РВК, красноармеец, 1 стрелковая рота, 1090 стрелковый полк, 323 стрелковая дивизия, погиб в бою 05.03.1943, с. Букань, Людиновский р-н, Орловская обл. (ЦАМО РФ, оп. 18001, д. 601, л. 101; архив Таштагольского РВК, д. 175, т. 4, л. 76, № в эл. архиве 138122).

Казанцев Иван Кириллович, 1912, Кучумский р-н, Восточно-Казахстанская обл., красноармеец, пропал без вести 05.1945 (архив Таштагольского РВК, д. 175, т. 4, л. 123, № в эл. архиве 138123).

Казанцев Иосиф Федорович, 1913, с. Урунск, Солтонский р-н, Алтайский край, призван Таштагольским РВК, красноармеец, стрелок, пропал без вести 01.1942 (ЦАМО РФ, оп. 977520, д. 887, л. 15, № в эл. архиве 138124).

Казанцев Константин Григорьевич, Тургайский с/с, Алтайский край, призван Таштагольским РВК, красноармеец, стрелок, пропал без вести 11.1941 (ЦАМО РФ, оп. 18004, д. 887, л. 158, № в эл. архиве 138125).

Казанцев Михаил Васильевич, 1914, Усть-Кабырзинский с/с, Таштагольский р-н, призван Таштагольским РВК, красноармеец, пропал без вести 10.1942 (ЦАМО РФ, дон. 18338 с., 1949, № в эл. архиве 138126).

Казанцев Николай Григорьевич, 1922, Тургайский с/с, Тургайский р-н, призван Таштагольским РВК, красноармеец, стрелок, пропал без вести 09.1943 (ЦАМО РФ, оп. 18004, д. 887, л. 158; архив Таштагольского РВК, д.

175, т. 3, л. 314, № в эл. архиве 138127).

Казанцев Николай Иванович, 1905, с. Солтон, Алтайский край, сержант, пропал без вести 09.1941 (архив Таштагольского РВК, д. 175, т. 3, л. 2, № в эл. архиве 138128).

Казанцев Николай Иванович, 1922, с. Новиково, Новиковский с/с, Марушинский р-н, Алтайский край, призван в 1942 Таштагольским РВК, лейтенант, техник-артиллерист, 886 стрелковый полк, 322 стрелковая дивизия, п/п 26179, член ВЛКСМ, пропал без вести 18.11.1943 (архив Кемеровского ОВК, д. 63, т. 1, 1946, л. 326, № в эл. архиве 138129).

Казанцев Осип Кириллович, 1907, Шалымский с/с, Таштагольский р-н, призван Таштагольским РВК, красноармеец, умер 17.04.1942, 822 инфекционный госпиталь, похоронен Смоленское кладб., г. Ленинград (ЦАМО РФ, оп. 818883 с., д. 158, л. 232, № в эл. архиве 138130).

Казанцев Петр Григорьевич, Западно-Сибирский край, красноармеец, п/п 41630, погиб в бою 17.11.1943, между г. Запорожье и с. Григорьевка, Запорожская обл., УССР (архив Таштагольского РВК, д. 175, т. 3, л. 340, № в эл. архиве 138131).

Казанцев Сергей Федорович, 1896, с. Кондома, красноармеец, пропал без вести 05.1942 (архив Таштагольского РВК, д. 175, л. 181, № в эл. архиве 138132).

Казанцев Тимофей Январьевич, 1906, Тогульский р-н, Новосибирская обл., призван Таштагольским РВК, красноармеец, стрелок, пропал без вести 11.1941 (ЦАМО РФ, оп. 977520, д. 427, л. 160, № в эл. архиве 138133).

Казанцев Федосей Иванович, 1900, с. Казанцево, Алтайский край, сержант, пропал без вести 03.1944 (архив Таштагольского РВК, д. 175, т. 3, л. 257, № в эл. архиве 138134).

Казанцев Яков Григорьевич, 1918, Усть-Казский с/с, Таштагольский р-н, призван в 1942 Таштагольским РВК, красноармеец, 208 ОПАБ, 239 стрелковая дивизия, умер от ран 22.10.1943, 388 отдельный медсанбат, похоронен 500 м юго-вост. д. Лобково, Маловишерский р-н, Ленинградская обл. (ЦАМО РФ, оп. 977521, д. 161, л. 73 об.; ф. 388, оп. 1, д. 2, л. 22, место хран. ВМА, доп. свед. 47 хран., д. 3, л. 31 об., № в эл. архиве 138135).

Казарин П. И., Таштагольский р-н, красноармеец, погиб в бою 15.10.1942, д. Ломово, Воронежская обл. (архив Таштагольского РВК, д. 175, т. 3, л. 451, № в эл. архиве 138136).

Казенский Георгий Алексеевич, 1905, призван Таштагольским РВК, старший сержант, командир отделения, 137 отдельная стрелковая бригада, погиб в бою 30.08.1942, 2 км зап. ст. Назия (ЦАМО РФ, оп. 818883 с., д. 1450, л. 113, № в эл. архиве 138137).

Казлаков Антон Ефимович, с. Карагол, Карагольский с/с, Таштагольский р-н, красноармеец, пропал без вести 01.05.1942 (архив Таштагольского РВК, д. 175, т. 3, л. 420, № в эл. архиве 138138).

Кайгородов Дмитрий Павлович, 1906, г. Ойрот-Тура, Алтайский край, призван Таштагольским РВК, младший сержант, заряжающий танка Т-34, 2 танковый батальон, 17 гвардейская Орловская танковая бригада, 1 гвардейский Донской танковый корпус, погиб в бою 08.03.1945, с. Эгерцхюгте, Гданьский уезд, Гданьское воев., Польша (ЦАМО РФ, оп. 18003, д. 470, л. 62 об., № в эл. архиве 138139).

Кайгородов Степан Лаврентьевич, 1907, Марушинский р-н, Алтайский край, красноармеец, погиб в бою 02.1942, д. Торчица, Лычковский р-н, Ленинградская обл. (архив Таштагольского РВК, д. 175, т. 3, л. 339, № в эл. архиве 138140).

Кайдалов Андрей Артемович, Куйбышевская обл., призван Таштагольским РВК, красноармеец, сапер, 86 отдельный саперный батальон, 77 гвардейская стрелковая дивизия, погиб в бою 12.07.1943, д. Бутырки, Болховский р-н, Орловская обл. (ЦАМО РФ, оп. 18001, д. 664, л. 173 об., № в эл. архиве 138141).

Кайданов Петр Илларионович, 1912, с. Малый Карый, Таштагольский р-н, призван Таштагольским РВК, красноармеец, 640 стрелковый полк, 147 Станиславская стрелковая дивизия, погиб в бою 29.01.1945, г. Штейнау, Германия (ЦАМО РФ, оп. 18003, д. 301, л. 175, № в эл. архиве 138142).

Кайдорин Тимофей Андреевич, 1906, призван Таштагольским РВК, красноармеец, стрелок, пропал без вести 01.1942 (ЦАМО РФ, оп. 18004, д. 871, л. 83, № в эл. архиве 138143).

Каймакин Василий Ильич, прииск Чулеш, Таштагольский р-н, призван Таштагольским РВК, красноармеец, стрелок, 263 стрелковая дивизия, пропал без вести 08.04.1943 (ЦАМО РФ, оп. 18001, д. 150, л. 152, № в эл. архиве 138144).

Каковин Гаврил Степанович, 1906, Б. Кочура, Таштагольский р-н, призван Таштагольским РВК, красноармеец, стрелок, 58 отдельная стрелковая бригада, погиб в бою 18.07.1942, с. Грузино, Чудовский р-н, Ленинградская обл. (ЦАМО РФ, оп. 818883 с., д. 1243, л. 86, № в эл. архиве 138145).

Каковин Прокопий Степанович, 1918, Солтонский р-н, Алтайский край, призван Таштагольским РВК, красноармеец, стрелок, пропал без вести 01.1942 (ЦАМО РФ, оп. 977520, д. 244, л. 278 об., № в эл. архиве 138146).

Кактурский Владимир Васильевич, 1924, г. Омск, призван в 1942 Таштагольским РВК, сержант, пулеметчик, 4470 стрелковый полк, пропал без вести 11.1943 (ЦАМО РФ, оп. 977520, д. 3401, л. 106, № в эл. архиве 138147).

Какшаров Арсентий Иванович, 1906, призван Таштагольским РВК, сержант, командир отделения, 362 стрелковый полк, 315 стрелковая дивизия, пропал без вести 08.1942 (ЦАМО РФ, оп. 818883 с., д. 2040, л. 311, № в эл. архиве 138148).

Калабин Демид Степанович, 1901, с. Александровское, Кировская обл., призван в 1941 Таштагольским РВК, красноармеец, стрелок, погиб в бою 12.1941, Брянские леса (ЦАМО РФ, оп. 977520, д. 761, л. 26, № в эл. архиве 138149).

Калачев Михаил Всеволодович, 1905, прииск Кошро, Спасский с/с, призван Таштагольским РВК, красноармеец, стрелок, 139 стрелковая бригада, погиб 29.09.1941, похоронен кладб. г. Урюпинск, Сталинградская (ныне Волгоградская) обл. (ЦАМО РФ, оп. 818883 с., д. 1047, л. 59, № в эл. архиве 138150).

Калаштаров Филимон Васильевич, 1920, Таштагольский р-н, призван в 1941 Таштагольским РВК, красноармеец, стрелок, п/я 4, пропал без вести 10.1941 (ЦАМО РФ, оп. 977521, д. 65, л. 202, № в эл. архиве 138151).

Калимаев Илья Кириллович, 1892, Таштагольский р-н, призван Таштагольским РВК, красноармеец, стрелок, 103 отдельная бригада, умер от ран 05.11.1944, 290 эвакуационный госпиталь, похоронен брат. мог. 94, кладб. г. Каунас (ЦАМО РФ, ф. 290, оп. 1, д. 6, л. 56, место хран. ВМА, доп. свед. 51 хран.; архив Таштагольского РВК, д. 175, т. 3, л. 382, № в эл. архиве 138152).

Калимов Василий Филиппович, п. Спасск, Таштагольский р-н, гвардии старший сержант, помощник командира взвода, пропал без вести 26.01.1944, д. Капитановка, Златопольский р-н, Кировоградская обл. (архив Таштагольского РВК, д. 175, т. 3, л. 489, № в эл. архиве 138153).

Калимов Федор Филиппович, пропал без вести 28.08.1944 (архив Таштагольского РВК, д. 175, т. 3, л. 470, № в эл. архиве 138154).

Калин Крестин Алексеевич, 1909, Еловский р-н, Молотовская (ныне Пермская) обл., призван Таштагольским РВК, красноармеец, стрелок, пропал без вести 09.1942 (ЦАМО РФ, оп. 977520, д. 344, л. 101 об., № в эл. архиве 138155).

Калинин Афанасий Константинович, красноармеец, погиб в бою (архив Таштагольского РВК, д. 175, т. 3, л. 165, № в эл. архиве 138156).

Калинин Григорий Акимович, 1904, Таштагольский р-н, призван Таштагольским РВК, красноармеец, 28 гвардейский кавалерийский полк, 6 гвардейская кавалерийская дивизия, погиб в бою 03.09.1942, похоронен брат. мог., х. Колмыков, Ростовская обл. (ЦАМО РФ, оп. 818883 с., д. 1376, л. 48, № в эл. архиве 138157).

Калиничев Селифантий Петрович, 1925, с. Воробьевка, Атамановский с/с, Сталинский р-н, Кемеровская обл., призван Таштагольским РВК, красноармеец, стрелок, 671 стрелковый полк, 221 Мариупольская стрелковая дивизия, погиб в бою 12.03.1944, с. Владимировка, Липовецкий р-н, Винницкая обл. (ЦАМО РФ, оп. 18002, д. 460, л. 75, № в эл. архиве 138158).

Калмаков Илья Никитович, 1898, пос. Шенчуль, Таштагольский р-н, красноармеец, пропал без вести 09.1942 (архив Таштагольского РВК, д. 175, т. 4, л. 149, № в эл. архиве 138159).

Калошин Павел Яковлевич, 1925, Новокаменский с/с, Ленинск-Кузнецкий р-н, Кемеровская обл., призван Таштагольским РВК, красноармеец, 1 стрелковый батальон, 276 гвардейский стрелковый полк, погиб в бою 27.09.1943, п. Шматовка (ЦАМО РФ, оп. 18001, д. 1088, л. 140, № в эл. архиве 138160).

Кальмаев Андрей Фролович, 1901, Солтонский р-н, Алтайский край, призван Таштагольским РВК, командир отделения, погиб в 1943 (архив Таштагольского РВК, д. 175, т. 3, л. 24, № в эл. архиве 138161).

Кальмаев Валентин Николаевич, гвардии сержант, санинструктор, погиб в бою 27.01.1945, с. Вореб, Венгрия (архив Таштагольского РВК, д. 175, т. 3, л. 276, № в эл. архиве 138162).

Кальмаев Матвей Кириллович, 1903, Солтонский р-н, Алтайский край, призван Таштагольским РВК, красноармеец, стрелок, погиб в бою 10.03.1943 (ЦАМО РФ, оп. 977520, д. 887, л. 16 об., № в эл. архиве 138163).

Камелин Никанор Сарафонович, 1896, Ченсан, Тугунский с/с, Таштагольский р-н, красноармеец, стрелок, 944 стрелковый полк, погиб в бою 16.04.1944, южнее д. Олонциты, МолдССР (архив Таштагольского РВК, д. 175, т. 4, л. 26, № в эл. архиве 138164).

Камзараков Абдул Александрович, 1922, Таштагольский р-н, призван Таштагольским РВК, красноармеец, стрелок, пропал без вести 08.1943 (ЦАМО РФ, оп. 977520, д. 887, л. 15, № в эл. архиве 138165).

Камзараков Аитян Прокофьевич, 1919, Таштагольский р-н, призван Таштагольским РВК, красноармеец, стрелок, 35 гвардейская Лозовская стрелковая дивизия, погиб в бою 17.11.1943, с. Рядено, Солонянский р-н, Днепропетровская обл. (ЦАМО РФ, оп. 18001, д. 1164, л. 253 об., № в эл. архиве 138166).

Камзараков Александр Иванович, 1924, Таштагольский р-н, призван Таштагольским РВК, красноармеец, стрелок, 50 стрелковая дивизия, умер от ран 06.12.1943, 10 медсанбат, похоронен д. Екатериновка, Солонянский р-н, Днепропетровская обл. (ЦАМО РФ, оп. 18002, д. 77, л. 45, № в эл. архиве 138167).

Камзараков Афанасий Андреевич, умер от болезни 06.03.1945, 5868 эвакогоспиталь, похоронен мог. 598, Арское кладб., г. Казань (архив Таштагольского РВК, д. 175, т. 3, л. 281, № в эл. архиве 138168).

Камзараков Василий Тимофеевич, д. Андреевка, Усть-Селезенский с/с, Таштагольский р-н, призван Таштагольским РВК, красноармеец, стрелок, 128 дивизия, умер от ран 02.10.1941, 132 отдельный медсанбат, похоронен д. Горная Шальдиха (ЦАМО РФ, оп. 818883 с., д. 255, л. 100, № в эл. архиве 138169).

Камзараков Иван Алексеевич, 1909, Таштагольский р-н, призван в 1941 Таштагольским РВК, пропал без вести 02.1942 (ЦАМО РФ, оп. 977521, д. 19, л. 145 об., № в эл. архиве 138170).

Камзараков Петр Андреевич, Таштагольский р-н, сержант, умер от ран 29.07.1944, похоронен мог. 5, брат. кладб., с. Радовиче, Иваничевский р-н, Волынская обл. (архив Таштагольского РВК, д. 175, т. 3, л. 354, № в эл. архиве 138171).

Камзычанов Михаил Васильевич, 1914, пос. Абагур, Сталинский р-н, Кемеровская обл., призван Таштагольским РВК, сержант, командир отделения, 28 гвардейский стрелковый полк, 10 гвардейская стрелковая дивизия, 14 армия, Карельский фронт, погиб в бою 13.10.1944 (ЦАМО РФ, оп. 18002, д. 1157, л. 79, № в эл. архиве 138172).

Камольцев Калина Семенович, с. Кутерт, Грязнухинский р-н, Алтайский край, младший сержант, орудийный наводчик, 65 стрелковый полк, погиб в бою 10.08.1944, п. Курехезе, Петирский р-н, ЭССР (архив Таштагольского РВК, д. 175, т. 3, л. 373, № в эл. архиве 138173).

Камунников (Канунников) Иван Гаврилович, 1905, с. Усково, Кытмановский р-н, Алтайский край, призван Таштагольским РВК, красноармеец, стрелок, 794 стрелковый полк, 232 Сумско-Киевская стрелковая дивизия, погиб 19.01 (10).1941, похоронен с. Острожаны, Жашковский р-н, Киевская обл. (ЦАМО РФ, оп. 18002, д. 105, л. 235; т.а. редколлегии Новосибирской Книги памяти, № в эл. архиве 138174).

Камышев Михаил Александрович, 1917, Эстония, красноармеец, пропал без вести 02.1942 (архив Таштагольского РВК, д. 175, т. 4, л. 187, № в эл. архиве 138175).

Кандараков Семен Павлович, с. Лебедь, Турочакский р-н, Алтайский край, красноармеец, пропал без вести 12.1943 (архив Таштагольского РВК, д. 175, т. 4, л. 189, № в эл. архиве 138176).

Кандрашев Михаил Васильевич, 1913, с. Соколово, Прокопьевский р-н, Кемеровская обл., призван Таштагольским РВК, красноармеец, пропал без вести 12.1941 (ЦАМО РФ, оп. 18004, д. 733, л. 116; дон. 99662 с., 1947, № в эл. архиве 138177).

Кандуедалов Николай Васильевич, г. Таштагол, красноармеец, стрелок, погиб в бою 13.08.1943, д. Борчаны, Люботинский р-н, Харьковская обл. (архив Таштагольского РВК, д. 175, т. 3, л. 241, № в эл. архиве 138178).

Каняхин Петр Степанович, с. Хомутовка, Таштагольский р-н, призван Таштагольским РВК, красноармеец, стрелок, 564 стрелковый полк, 195 стрелковая дивизия, погиб в бою 17.12.1942, х. Голый, Воронежская обл. (ЦАМО РФ, оп. 18001, д. 218, л. 47 об.; д. 595, л. 37, № в эл. архиве 138179).

Капитонов Федор Алексеевич, 1914, призван Таштагольским РВК, красноармеец, 4 стрелковый полк, умер от ран 12.01.1943, с. Ляпичев, Каначевский р-н, Сталинградская (ныне Волгоградская) обл. (ЦАМО РФ,

оп. 18001, д. 40, л. 135, № в эл. архиве 138180).

Карабейников Алексей Григорьевич, 1924, д. Пантелеевка, Молотовская (ныне Пермская) обл., красноармеец, пропал без вести 06.1942 (архив Таштагольского РВК, д. 175, т. 4, л. 167, № в эл. архиве 138181).

Караджанов Самуил Алексеевич, 1894, Селезенский с/с, Таштагольский р-н, призван Таштагольским РВК, красноармеец, стрелок, 79 гвардейская стрелковая дивизия, умер от ран 03.12.1943, х. Михайловка, Божедаровский р-н, Днепропетровская обл. (ЦАМО РФ, оп. 18002, д. 27, л. 73 об., № в эл. архиве 138182).

Каракулев Сергей Иванович, 1907, Лапшинский с/с, Черновский р-н, Молотовская (ныне Пермская) обл., призван Таштагольским РВК, красноармеец, стрелок, пропал без вести 11.1941 (ЦАМО РФ, оп. 977520, д. 47, л. 558, № в эл. архиве 138183).

Карамасов Михаил Трифонович, 1920, Красноярский край, красноармеец, пропал без вести в 1941 (архив Таштагольского РВК, д. 175, т. 4, л. 184, № в эл. архиве 138184).

Карамашев Василий Константинович, 1908, Хакасская а. о., Красноярский край, призван в 1941 Таштагольским РВК, красноармеец, стрелок, пропал без вести 09.1941 (03.1942) (ЦАМО РФ, оп. 977521, д. 236, л. 5, № в эл. архиве 138185).

Карасев Алексей Константинович, 1923, Солтонский р-н, Алтайский край, призван Таштагольским РВК, красноармеец, пулеметчик, пропал без вести 01.1941 (ЦАМО РФ, оп. 977520, д. 41, л. 247, № в эл. архиве 138186).

Карасев Василий Александрович, красноармеец, орудийный номер, погиб в бою 02.02.1945, с. Шейковицо, Рабинское воев., Польша (архив Таштагольского РВК, д. 175, т. 3, л. 280, № в эл. архиве 138187).

Карасев Иван Сергеевич, 1922, Таштагольский р-н, призван Таштагольским РВК, красноармеец, стрелок, пропал без вести 12.1942 (ЦАМО РФ, оп. 977520, д. 887, л. 14 об., № в эл. архиве 138188).

Карасев Павел Агеевич, 1924, пос. Калтарак, Селезенский с/с, Таштагольский р-н, красноармеец, пропал без вести 10.1943 (архив Таштагольского РВК, д. 175, т. 3, л. 141, № в эл. архиве 138189).

Карасев Степан Феофанович, 1919, Таштагольский р-н, красноармеец, умер от ран 19.09.1943 (архив Таштагольского РВК, д. 175, т. 4, л. 148, № в эл. архиве 138190).

Каратаев Федор Абрамович, 1910, с. Акатьево, Алтайский край, красноармеец, пропал без вести 11.1942 (архив Таштагольского РВК, д. 175, т. 3, л. 361, № в эл. архиве 138191).

Карачаков Григорий Тимофеевич, 1915, п. Каяндаш, У.-Селезенский с/с, Таштагольский р-н, призван Таштагольским РВК, красноармеец, стрелок, пропал без вести 02.1944 (ЦАМО РФ, оп. 977520, д. 887, л. 16, № в эл. архиве 138192).

Карачаков Дмитрий Тимофеевич, 1917, Усть-Селезенский с/с, Таштагольский р-н, призван Таштагольским РВК, красноармеец, стрелок, пропал без вести 02.1942 (ЦАМО РФ, оп. 977520, д. 887, л. 16, № в эл. архиве 138193).

Карачаков Измаил Алексеевич, 1895, Усть-Селезенский с/с, Таштагольский р-н, призван Таштагольским РВК, красноармеец, стрелок, пропал без вести 12.1943 (ЦАМО РФ, оп. 977520, д. 887, л. 16, № в эл. архиве 138194).

Каращук Иван Кононович, 1926, красноармеец, пропал без вести 04.1944 (архив Таштагольского РВК, д. 175, т. 4, л. 193, № в эл. архиве 138195).

Каргин Павел Константинович, 1902, Таштагольский р-н, призван Таштагольским РВК, красноармеец, установщик при батарее, умер от ран 13.09.1942, 655 хирургический полевой подвижной госпиталь, похоронен м Юрьево, Сухиничский р-н, Смоленская обл. (ЦАМО РФ, оп. 818883 с., д. 96, л. 179 об.; ф. 655, оп. 1, д. 3, л. 19 об., место хран. ВМА, доп. свед. 15 хран., № в эл. архиве 138196).

Кариков Иван Петрович, Спасский с/с, Таштагольский р-н, красноармеец, пропал без вести 16.05.1942 (архив Таштагольского РВК, д. 175, т. 3, л. 412, № в эл. архиве 138197).

Карлагин Варфоломей Афанасьевич, 1915, колхоз «Красная нива», Карагольский с/с, Таштагольский р-н, призван Таштагольским РВК, младший сержант, командир отделения саперов, 142 стрелковая дивизия, умер от ран 10.06.1944, похоронен брат. мог., р-н Гарбалово (ЦАМО РФ, оп. 18002, д. 489, л. 176, № в эл. архиве 138198).

Карлюхин Григорий Андреевич, прииск Коура, Таштагольский р-н, старшина, командир взвода, 307 стрелковый полк, умер от ран 24.01.1944, похоронен мог. 5, Романовское кладб., г. Мелитополь, Запорожская обл. (архив Таштагольского РВК, д. 175, т. 3, л. 316, № в эл. архиве 138199).

Карманов Василий Мамонович, Таштагольский р-н, младший сержант, погиб в бою 05.02.1942, д. Богатырево, Курская обл. (архив Таштагольского РВК, д. 175, т. 4, л. 84, № в эл. архиве 138200).

Карманов Геннадий Мамонович, 1925, Таштагольский р-н, призван Таштагольским РВК, красноармеец, стрелок, 359 Ярцевская стрелковая дивизия, погиб в бою 03.02.1944, Будский р-н, Киевская обл. (ЦАМО РФ, оп. 18002, д. 203, л. 3, № в эл. архиве 138201).

Кармочев Алексей Николаевич, 1924, прииск Коура, Таштагольский р-н, призван Таштагольским РВК, красноармеец, разведчик, 296 отдельная разведрота, 221 Мариупольская стрелковая дивизия, погиб в бою 12.02.1945, р-н Карагау, Восточная Пруссия (ЦАМО РФ, оп. 18003, д. 480, л. 232, № в эл. архиве 138202).

Кармышев Василий Матвеевич, 1907, с. Кочлеево, Пензенская обл., призван Таштагольским РВК, красноармеец, стрелок, пропал без вести 03.1943 (ЦАМО РФ, оп. 18004, д. 887, л. 158, № в эл. архиве 138203).

Карнаухов Иван Иванович, 1924, Таштагольский р-н, призван Таштагольским РВК, красноармеец, стрелок, 838 стрелковый полк, 237 стрелковая дивизия, погиб в бою 25.02.1943, д. Осиповка, Суджанский р-н, Курская обл. (ЦАМО РФ, оп. 18001, д. 33, л. 165, № в эл. архиве 138204).

Карнаухов Николай Данилович, 1922, Кызыл-Шорский с/с, Таштагольский р-н, призван Таштагольским РВК, сержант, стрелок, 266 гвардейский стрелковый полк, 88 гвардейская стрелковая дивизия, погиб в бою 01.10.1943, похоронен вост. окр. с. Никифоровка, Красноармейский р-н, Запорожская обл. (ЦАМО РФ, оп. 18001, д. 887, л. 77, № в эл. архиве 138205).

Карнаухов Трофим Константинович, 1905, Тогульский р-н, Алтайский край, красноармеец, пропал без вести в 1942 (архив Таштагольского РВК, д. 175, т. 4, л. 65, № в эл. архиве 138206).

Карпов Андрей Дмитриевич, колхоз «Лучь тайги», Таштагольский р-н, красноармеец, погиб в бою 18.12.1941, г. Козельск, Смоленская обл. (архив Таштагольского РВК, д. 175, т. 3, л. 401, № в эл. архиве 138207).

Карпов Василий Александрович, 1914, призван Таштагольским РВК,

сержант, командир отделения, пропал без вести 02.1942 (ЦАМО РФ, оп. 977520, д. 579, л. 159, № в эл. архиве 138208).

Карпов Василий Алексеевич, 1920, с. Туштулин, Алтайский край, красноармеец, пропал без вести 09.1941 (архив Таштагольского РВК, д. 175, л. 170, № в эл. архиве 138209).

Карпов Владимир Яковлевич, 1906, прииск Кучера, Таштагольский р-н, призван Таштагольским РВК, красноармеец, санитар, 288 стрелковый полк, 181 стрелковая дивизия, погиб в бою 29.07.1944, похоронен мог. 1, с. Опока, Яновский уезд, Люблинское воев., Польша (ЦАМО РФ, оп. 18002, д. 794, л. 11, № в эл. архиве 138210).

Карпов Иван Захарович, 1925, с. Марушка, Алтайский край, призван в 1943 Таштагольским РВК, красноармеец, стрелок, г. Москва, пропал без вести 12.1943 (ЦАМО РФ, оп. 977521, д. 161, л. 72, № в эл. архиве 138211).

Карпов Михаил Захарович, призван Таштагольским РВК, красноармеец, погиб в бою 01.02.1945, ст. Зевпатен, Восточная Пруссия (ЦАМО РФ, оп. 18003, д. 1090, л. 97, № в эл. архиве 138212).

Карпов Нифонт Иванович, 1898 (1902), Спасский с/с, Таштагольский р-н, призван Таштагольским РВК, младший сержант, командир отделения, 498 стрелковый полк, 232 стрелковая дивизия, погиб в бою 14.01.1943, вост. берег р. Воронеж, зап. ст. Масловка, Воронежская обл. (ЦАМО РФ, оп. 18003, д. 1269, л. 3; оп. 977521, д. 19, л. 144 об., № в эл. архиве 138213).

Карпов Павел Михайлович, 1920, Солтонский р-н, Алтайский край, призван Таштагольским РВК, красноармеец, пулеметчик, пропал без вести 11.1941 (ЦАМО РФ, оп. 977520, д. 477, л. 39, № в эл. архиве 138214).

Карпов Петр Сергеевич, 1923, Солтонский р-н, Алтайский край, призван в 1942 Таштагольским РВК, красноармеец, стрелок, погиб 12.01.1943 (ЦАМО РФ, оп. 977521, д. 19, л. 145, № в эл. архиве 138215).

Карпов Семен Иванович, п. Таштагол, Таштагольский р-н, погиб в бою 29.07.1942, г. Воронеж (архив Таштагольского РВК, д. 175, т. 3, л. 409, № в эл. архиве 138216).

Карпунькин Дмитрий Яковлевич, 1926, Дубенский р-н, Ульяновская обл., призван Таштагольским РВК, ефрейтор, стрелок, 14 гвардейский стрелковый полк, 7 гвардейская стрелковая дивизия, погиб в бою 14.08.1944, 1 км сев.-зап. х. Брискак, Саркаиская вол., Мадонский уезд, ЛатвССР (ЦАМО РФ, оп. 18002, д. 862, л. 115, № в эл. архиве 138217).

Карпухин Дмитрий Никанорович, г. Таштагол, погиб в бою 28.01.1944, д. Козлиничи, Ровенская обл. (архив Таштагольского РВК, д. 175, т. 3, л. 23, № в эл. архиве 138218).

Карпушкин Владимир Ермолаевич, 1916, с. Усть-Анзасское, Таштагольский р-н, призван Таштагольским РВК, лейтенант, командир стрелкового взвода, 923 стрелковый полк, 251 стрелковая дивизия, умер от ран 21.06.1944, похоронен дивиз. кладб., юго-вост. д. Осиновка, Лиозненский р-н, Витебская обл. (ЦАМО РФ, оп. 11458, д. 361, л. 115, № в эл. архиве 138219).

Карпушкин Егор Ермолаевич, 1909, с. Усть-Анзас, красноармеец, пропал без вести 08.1941 (архив Таштагольского РВК, д. 175, л. 170, № в эл. архиве 138220).

Карслин Иван Минеевич, Чуйский аймак, Ойротская АО, Алтайский край, красноармеец, погиб в бою 15.08.1943, д. Латыши, Кировский р-н, Смоленская обл. (архив Таштагольского РВК, д. 175, т. 3, л. 245, № в эл. архиве 138221).

Картавый Иван Кишмеетович, 1922, Таштагольский р-н, призван Таштагольским РВК, старший сержант, командир взвода, 237 стрелковая дивизия, погиб в бою 28.03.1943, д. Осиповка, Судженский р-н, Курская обл. (ЦАМО РФ, оп. 18001, д. 46, л. 78, № в эл. архиве 138222).

Карташев Егор Трофимович, 1918, ст. Бахтимир, Алтайский край, призван Таштагольским РВК, красноармеец, пропал без вести 11.1941 (ЦАМО РФ, оп. 977520, д. 477, л. 40 об.; архив Таштагольского РВК, д. 175, т. 3, л. 258, № в эл. архиве 138223).

Карташов Афанасий Трофимович, Таштагольский р-н, красноармеец, стрелок, 200 стрелковый полк, погиб в бою, 3.5 км юго-вост. ст. Спасское, Чудовский р-н, Ленинградская обл. (архив Таштагольского РВК, д. 175, т. 4, л. 63, № в эл. архиве 138224).

Карташов Иван Трофимович, 1903, ст. Бехтемир, Марушинский р-н, Алтайский край, призван Таштагольским РВК, красноармеец, стрелок, пропал без вести 01.1942 (ЦАМО РФ, оп. 977520, д. 41, л. 264 об., № в эл. архиве 138225).

Картрикин Василий Андреевич, 1918, Мысковский р-н, Кемеровская обл., призван Таштагольским РВК, младший лейтенант, командир взвода, пропал без вести в 1941 (ЦАМО РФ, оп. 977520, д. 9, л. 64, № в эл. архиве 138226).

Кархин Григорий Маркелович, гвардии старший лейтенант, заместитель начальника штаба, умер от ран 13.06.1945, похоронен мог. 56, Октябрьское кладб., г. Днепропетровск (архив Таштагольского РВК, д. 175, т. 3, л. 142, № в эл. архиве 138227).

Касаков Григорий Михайлович, 1911, Краснодарский край, красноармеец, пропал без вести 03.1945 (архив Таштагольского РВК, д. 175, т. 4, л. 175, № в эл. архиве 138228).

Касачев Василий Илларионович, 1912, Ельцовский р-н, Алтайский край, призван Таштагольским РВК, курсант, стрелок, пропал без вести 09.1942 (ЦАМО РФ, оп. 977520, д. 768, л. 241 об., № в эл. архиве 138229).

Кастерин Иван Степанович, 1924, Алтайский край, призван Таштагольским РВК, младший сержант, командир стрелкового отделения, 638 стрелковый полк, 115 стрелковая дивизия, погиб в бою 20.11.1943, 200 м юго-вост. д. Лобасово (ЦАМО РФ, оп. 18001, д. 1227, л. 86 об., № в эл. архиве 138230).

Кастораков Прокопий Ахметович, 1900, д. Калар, Таштагольский р-н, призван Таштагольским РВК, красноармеец, стрелок, 147 стрелковый полк, 43 Тартуская дивизия, 142 стрелковый корпус, 22 армия, погиб в бою 09.03.1945, х. Братужи, Звард. вол., ЛатвССР (ЦАМО РФ, оп. 180036 д. 358, л. 193 об., № в эл. архиве 138231).

Катаев Михаил Ильич, Спасский с/с, Таштагольский р-н, красноармеец, погиб в бою 18.01.1943, похоронен гражд. кладб., х. Среднеклиновый, Каменский р-н, Ростовская обл. (архив Таштагольского РВК, д. 175, т. 3, л. 177, № в эл. архиве 138232).

Катажев Григорий Константинович, 1905, призван Таштагольским РВК, гвардии красноармеец, стрелок, 61 гвардейский стрелковый полк, 19 гвардейская стрелковая дивизия, погиб в бою 18.12.1942, д. Пупково, Великолукский р-н, Калининская обл. (ЦАМО РФ, оп. 18001, д. 646, л. 73; архив Таштагольского РВК, д. 175, т. 4, л. 53, № в эл. архиве 138233).

Катасанов Семен Михайлович, Усть-Яматский с/с, Таштагольский р-н, призван Таштагольским РВК, пропал без вести 20.01.1945 (ЦАМО РФ, оп. 18003, д. 1255, л. 132, № в эл. архиве 138234).

Каташев Алексей Александро-

вич, 1922, Таштагольский р-н, призван в 1942 Таштагольским РВК, красноармеец, стрелок, в/ч 75753, пропал без вести 09.1942 (ЦАМО РФ, оп. 977521, д. 118, л. 73, № в эл. архиве 138235).

Каташев Василий Александрович, пос. Сугушек, Таштагольский р-н, красноармеец, погиб в бою 18.03.1944, д. Андресаре, Нарвский р-н, ЭССР (архив Таштагольского РВК, д. 175, т. 4, л. 15, № в эл. архиве 138236).

Каташев Григорий Константинович, 1908, Таштагольский р-н, призван в 1941 Таштагольским РВК, красноармеец, стрелок, пропал без вести 12.1941 (ЦАМО РФ, оп. 977521, д. 161, л. 74, № в эл. архиве 138237).

Каташев Иван Семенович, 1913, Таштагольский р-н, призван в 1941 Таштагольским РВК, красноармеец, стрелок, пропал без вести 11.1943 (ЦАМО РФ, оп. 977520, д. 761, л. 26 об., № в эл. архиве 138238).

Каташев Макар Александрович, 1907, Таштагольский р-н, призван Таштагольским РВК, красноармеец, стрелок, 114 гвардейский стрелковый полк, 37 Речицкая стрелковая дивизия, погиб в бою 27.12.1943, д. Соломенка, Паричский р-н, Полесская (ныне Гомельская) обл., БССР (ЦАМО РФ, оп. 18002, д. 592, л. 185; архив Таштагольского РВК, д. 175, т. 3, л. 321, № в эл. архиве 138239).

Каташов Егор Семенович, 1915, Спасский с/с, Таштагольский р-н, призван Таштагольским РВК, красноармеец, стрелок, отдельный лыжный батальон, 256 стрелковая дивизия, погиб в бою 02.02.1944, д. Голубково, Шимский р-н, Ленинградская обл. (ЦАМО РФ, оп. 18002, д. 95, л. 92 об., № в эл. архиве 138240).

Каташов Павел Андреевич, 1903, г. Фрунзе, призван Таштагольским РВК, красноармеец, стрелок, 1255 стрелковый полк, 39 стрелковая дивизия, погиб в бою 17.01.1944, 800 м сев. д. Курилово, Невельский р-н, Калининская обл. (ЦАМО РФ, оп. 18002, д. 166, л. 189 об., № в эл. архиве 138241).

Каташов Самсон Семенович, 1902, призван Таштагольским РВК, красноармеец, стрелок, 299 стрелковая дивизия, 66 армия, пропал без вести 10.09.1942 (ЦАМО РФ, оп. 818883 с., д. 433, л. 3, № в эл. архиве 138242).

Катащев Прокопий Александрович, 1920, Таштагольский р-н, призван в 1940 Таштагольским РВК, красноармеец, стрелок, ппс 534, 166 стрелковый полк, пропал без вести 06.1942 (ЦАМО РФ, оп. 977521, д. 118, л. 72 об., № в эл. архиве 138243).

Катков Петр Михайлович, 1923, Солтонский р-н, Алтайский край, призван 24.03.1942 Таштагольским РВК, красноармеец, пропал без вести 03.1943 (архив Осинниковского ГВК, д. 14, 1948, л. 89; изв 449056 с., 01.11.1948, № в эл. архиве 138244).

Катриков Михаил Иванович, 1908, с. Смышляево, Прокопьевский р-н, Кемеровская обл., призван Таштагольским РВК, красноармеец, стрелок, 1347 стрелковый полк, 225 стрелковая дивизия, погиб в бою 23.03.1943, 1 км сев.-вост. д. Кириловское Сельцо, Новгородский р-н, Ленинградская обл. (ЦАМО РФ, оп. 18001, д. 215, л. 54, № в эл. архиве 138245).

Кашин Аркадий Никит., 1909, Ленинский р-н, Свердловская обл., призван в 1941 Таштагольским РВК, красноармеец, стрелок, пропал без вести (ЦАМО РФ, оп. 977521, д. 65, л. 202, № в эл. архиве 138246).

Кашин Петр Иванович, с. Н.-Ненинск, Солтонский р-н, Алтайский край, красноармеец, п/п 21175 «С», погиб в бою 15.09.1943, 2 км сев.-зап. д. Поляна, Мгинский р-н, Ленинградская обл. (архив Таштагольского РВК, д. 175, т. 3, л. 166, № в эл. архиве 138247).

Каширин Василий Геннадьевич, 1925, красноармеец, 174 отдельный стрелковый батальон, умер от болезни 14.06.1944, похоронен мог. 347, общегород. кладб., г. Рославль, Смоленская обл. (архив Таштагольского РВК, д. 175, т. 4, л. 29, № в эл. архиве 138248).

Каширин Иван Афанасьевич, 1909, Тугунский с/с, Таштагольский р-н, призван Таштагольским РВК, сержант, командир отделения, погиб 21.08.1943, 146 эвакопункт, похоронен мог. 1, кладб. с. Уланок, Суджанский р-н, Курская обл. (ЦАМО РФ, ф. 143, оп. 1, д. 3, л. 2, место хран. ВМА, доп. свед. 56 хран., д. 4, л. 3; архив Таштагольского РВК, д. 175, т. 3, л. 234, № в эл. архиве 138249).

Каширин Нефед Федорович, 1922, Таштагольский р-н, призван Таштагольским РВК, красноармеец, стрелок, 838 стрелковый полк, 237 стрелковая дивизия, погиб в бою 20.02.1943, д. Филатово, Обоянский р-н, Курская обл. (ЦАМО РФ, оп. 18001, д. 33, л. 166, № в эл. архиве 138250).

Каширин Семен Гаврилович, 1897, Бийский р-н, Алтайский край, призван Таштагольским РВК, красноармеец, стрелок, п/п 28575, пропал без вести 11.1943 (ЦАМО РФ, оп. 977520, д. 887, л. 16 об., № в эл. архиве 138251).

Кашкарев Анатолий Дмитриевич, 1917, Солтонский р-н, Алтайский край, призван в 1941 Таштагольским РВК, красноармеец, стрелок, пропал без вести 02.1943 (ЦАМО РФ, оп. 977521, д. 19, л. 144, № в эл. архиве 138252).

Квитанцев Семен Сергеевич, 1925, Гурьевский р-н, Кемеровская обл., красноармеец, погиб в бою 20.12.1943, д. Сумы, Витебская обл. (архив Таштагольского РВК, д. 175, т. 4, л. 39, № в эл. архиве 138253).

Кедин ... Ефремович, 1905, д. Н.-Козинка, Мариинский р-н, Кемеровская обл., призван Таштагольским РВК, красноармеец, пропал без вести 04.1943 (ЦАМО РФ, оп. 18004, д. 451, л. 102, № в эл. архиве 138254).

Кетов Петр Иванович, 1906, г. Таштагол, призван Таштагольским РВК, старший сержант, помощник командира взвода, 843 стрелковый полк, 238 стрелковая дивизия, 22 армия, погиб в бою 26.11.1942, д. Замошье, Бельский р-н (ЦАМО РФ, оп. 18001, д. 1387, л. 49, № в эл. архиве 138255).

Кетов Серафим Иванович, 1915, Таштагольский р-н, призван Таштагольским РВК, красноармеец, наводчик, 807 стрелковый полк, 304 стрелковая дивизия, 65 армия, пропал без вести 17.09.1942 (ЦАМО РФ, п. 818883 с., д. 588, л. 30, № в эл. архиве 138256).

Кижеватов Федор Игнатьевич, прииск Коура, Спасский с/с, Таштагольский р-н, красноармеец, п/п 72576 «Х», умер от ран 21.01.1944 (архив Таштагольского РВК, д. 175, т. 3, л. 318, № в эл. архиве 138257).

Кизарев Иван Дмитриевич, Южаковский с/с, Алтайский край, красноармеец, погиб в бою 16.03.1942, д. Стрельцы, Полавский р-н, Ленинградская обл. (архив Таштагольского РВК, д. 175, т. 4, л. 107, № в эл. архиве 138258).

Кизлаков Владимир Михайлович, 1912, Корочельский с/с, Таштагольский р-н, призван Таштагольским РВК, красноармеец, стрелок, 320 полк, 11 дивизия, погиб в бою 23.03.1942, 3 км сев. д. Кондуя, Мгинский р-н, Ленинградская обл. (ЦАМО РФ, оп. 818883 с., д. 151, л. 107, № в эл. архиве 138259).

Кизлаков Гавриил Еремеевич, пос. Коренак, Таштагольский р-н, красноармеец, погиб в бою 05.06.1942, г. Белый, Смоленская обл. (архив Таштагольского РВК, д. 175, т. 3, л. 419, № в эл. архиве 138260).

Килин ... Васильевич, 1924, Таштагольский р-н, призван Таштагольс-

ким РВК, красноармеец, 194 стрелковый полк, 162 стрелковая дивизия, 70 армия, погиб в бою в 1943, с. Ломовец (ЦАМО РФ, оп. 18001, д. 686, л. 87, № в эл. архиве 138261).

Килин Александр Трофимович, д. Еропово, Солтонский р-н, Алтайский край, умер от ран 08.08.1941, похоронен д. Горелые Березы, Лычковский р-н, Ленинградская обл. (архив Таштагольского РВК, д. 175, т. 3, л. 402, № в эл. архиве 138262).

Килин Алексей Дмитриевич, 1920, Таштагольский р-н, призван Таштагольским РВК, сержант, командир отделения, 1093 стрелковый полк, 324 стрелковая дивизия, погиб в бою 18.07.1943, д. Хотьково, Орловская обл. (ЦАМО РФ, оп. 18001, д. 618, л. 13; архив Таштагольского РВК, д. 175, т. 3, л. 187, № в эл. архиве 138263).

Килин Алексей Трофимович, 1918, д. Еропово, Первоизланский с/с, Алтайский край, красноармеец, пропал без вести 10.1941 (архив Таштагольского РВК, д. 175, т. 4, л. 161, № в эл. архиве 138264).

Килин Андрей Иванович, 1916, с. Шачьерий, Куединский р-н, Свердловская обл., красноармеец, пропал без вести 03.1945 (архив Таштагольского РВК, д. 175, т. 4, л. 136, № в эл. архиве 138265).

Килин Артамон Федорович, 1921, п. Верхний-Черный, Солтонский р-н, Алтайский край, призван Таштагольским РВК, стрелок, разведчик, 387 отдельная разведывательная рота, погиб в бою 23.11.1943, д. Михеево, Невельский р-н, Калининская обл. (ЦАМО РФ, оп. 18001, д. 1292, л. 237; архив Таштагольского РВК, д. 175, т. 3, л. 195, № в эл. архиве 138266).

Килин Артемий Никифорович, 1923, Солтонский р-н, Алтайский край, призван Таштагольским РВК, красноармеец, пулеметчик, 1328 стрелковый полк, 315 стрелковая дивизия, погиб в бою в 1942, д. Кузьмичи, Городищенский р-н, Сталинградская (ныне Волгоградская) обл. (ЦАМО РФ, оп. 818883 с., д. 2040, л. 142, № в эл. архиве 138267).

Килин Афанасий Кленович, 1922, д. Еропово, Солтонский р-н, Алтайский край, красноармеец, пропал без вести 05.1942 (архив Таштагольского РВК, д. 175, т. 4, л. 156, № в эл. архиве 138268).

Килин Гарий Васильевич, Кучеринский с/с, Таштагольский р-н, младший сержант, погиб 29.03.1942, зап. д. Чувилово, Гжатский р-н, Смоленская обл. (архив Таштагольского РВК, д. 175, т. 3, л. 393, № в эл. архиве 138269).

Килин Григорий Моисеевич, Майринский с/с, Таштагольский р-н, красноармеец, стрелок, в/ч 29070, погиб в бою 10.05.1943, Мгинский р-н, Ленинградская обл. (архив Таштагольского РВК, д. 175, т. 3, л. 179, № в эл. архиве 138270).

Килин Григорий Филиппович, 1905, с. Дубровино, Кировская обл., призван Таштагольским РВК, сержант, стрелок, пропал без вести 01.1943 (ЦАМО РФ, оп. 977520, д. 72, л. 181 об., № в эл. архиве 138271).

Килин Евстафий Игнатьевич, 1903, Куединский р-н, Молотовская (ныне Пермская) обл., призван Таштагольским РВК, красноармеец, стрелок, пропал без вести 10.1941 (ЦАМО РФ, оп. 977520, д. 344, л. 101 об., № в эл. архиве 138272).

Килин Ефим Демьянович, 1903, Молотовская (ныне Пермская) обл., призван в 1941 Таштагольским РВК, сержант, стрелок, пропал без вести 02.1942 (ЦАМО РФ, оп. 977521, д. 19, л. 144 об., № в эл. архиве 138273).

Килин Иван Никитич, д. Ждановская, Карагольский с/с, Таштагольский р-н, ефрейтор, погиб в бою 14.10.1944, порт Даугавпилс, ЛатвССР (архив Таштагольского РВК, д. 175, т. 3, л. 274, № в эл. архиве 138274).

Килин Иван Петрович, 1924, д. Еропово, Солтонский р-н, Алтайский край, красноармеец, пропал без вести 11.1943 (архив Таштагольского РВК, д. 175, т. 4, л. 150, № в эл. архиве 138275).

Килин Иосиф Исаевич, 1907, Кабырзинский с/с, Таштагольский р-н, красноармеец, стрелок, погиб в бою 21.12.1942, р-н д. Громово, Калининская обл. (архив Таштагольского РВК, д. 175, т. 3, л. 466; ЦАМО РФ, оп. 18004, д. 613, л. 269, № в эл. архиве 138276).

Килин Логин Васильевич, 1924, призван Таштагольским РВК, стрелок, 194 стрелковый полк, 162 стрелковая дивизия, погиб в бою в 1943, с. Ломовец, Троснянский р-н, Курская обл. (ЦАМО РФ, оп. 18003, д. 1137, л. 186, № в эл. архиве 138277).

Килин Михаил Архипович, Таштагольский р-н, сержант, погиб в бою 19.03.1944, д. Духовка, Помошнянский р-н, Кировоградская обл. (архив Таштагольского РВК, д. 175, т. 4, л. 27, № в эл. архиве 138278).

Килин Никита Логинович, с. Ждановка, Таштагольский р-н, призван Таштагольским РВК, красноармеец, повар, 72 ОПАБ, 42 армия, умер от ран 28.07.1944, 5115 сортировочный эвакогоспиталь, похоронен д. Полицы, Новосельский р-н, Ленинградская обл. (ЦАМО РФ, ф. 5115, оп. 1, д. 4, л. 7, место хран. ВМА, доп. свед. 2 отд., 34 хран.; оп. 18002, д. 674, л. 50 об., № в эл. архиве 138279).

Килин Павел Мартемьянович, 1914, Солтонский р-н, Алтайский край, призван в 1941 Таштагольским РВК, пропал без вести 06.1942 (ЦАМО РФ, оп. 977520, д. 19, л. 145, № в эл. архиве 138280).

Килин Панфил Артемович, 1919, Среднечилейский с/с, Таштагольский р-н, призван Таштагольским РВК, красноармеец, автоматчик, 14 гвардейская Житомирско-Шепетовская танковая бригада, 4 гвардейский Кантемировский танковый корпус, погиб в бою 17.10.1944, с. Свидничка, Красненское воев., Польша (ЦАМО РФ, оп. 18002, д. 1243, л. 121, № в эл. архиве 138281).

Килин Петр Иванович, 1917, д. Калипан, Полозовский р-н, Новосибирская обл., призван Таштагольским РВК, красноармеец, связист, 363 артиллерийский полк, 130 стрелковая дивизия, умер от ран 25.09.1943, 566 отдельный медсанбат, похоронен д. Ст. Дегтяры, Залучский р-н, Ленинградская обл. (ЦАМО РФ, ф. 566, оп. 1, д. 1, л. 100, место хран. ВМА, доп. свед. 47 хран.; оп. 818883 с., д. 260, л. 158, № в эл. архиве 138282).

Килин Терентий Кленович, Первоизлайский с/с, Алтайский край, сержант, 1378 стрелковый полк, погиб в бою 18.12.1942, с. Верхнекушское, Сталинградская (ныне Волгоградская) обл. (архив Таштагольского РВК, д. 175, т. 3, л. 238, № в эл. архиве 138283).

Килин Трифон Гурьянович, 1906, Пантелеевский р-н, Молотовская (ныне Пермская) обл., призван Таштагольским РВК, красноармеец, стрелок, пропал без вести 10.1941 (ЦАМО РФ, оп. 977520, д. 344, л. 101 об., № в эл. архиве 138284).

Килин Трофим Трофимович, 1898, Куединский р-н, Молотовская (ныне Пермская) обл., призван Таштагольским РВК, младший сержант, командир отделения, п/п 77601 «П», пропал без вести 03.1944 (ЦАМО РФ, оп. 977520, д. 427, л. 161, № в эл. архиве 138285).

Килин Федор Григорьевич, д. Верх-Кабырза, Усть-Кабырзинский с/с, Таштагольский р-н, погиб в бою 06.07.1942, г. Белый, Бельский р-н, Смоленская обл. (архив Таштагольского РВК, д. 175, т. 3, л. 437, № в эл. архиве 138286).

Килин Федор Сергеевич, 1906, с. Майра, Таштагольский р-н, призван Таштагольским РВК, красноармеец, пулеметчик, 6 гвардейская стрелковая

дивизия, погиб в бою 16.07.1943, д. Ольховатка, Поныровский р-н, Курская обл. (ЦАМО РФ, оп. 18001, д. 596, л. 181, № в эл. архиве 138287).

Килин Филипп Андреевич, 1909, д. Кожаны, Молотовская (ныне Пермская) обл., призван Таштагольским РВК, красноармеец, стрелок, пропал без вести 10.09.1941 (ЦАМО РФ, оп. 977520, д. 344, л. 101 об., № в эл. архиве 138288).

Килин Юрий Васильевич, 1921, Таштагольский р-н, призван Таштагольским РВК, сержант, командир отряда, 359 стрелковый полк, 50 стрелковая дивизия, погиб в бою 11.03.1942, д. Доминово, Гжатский р-н, Смоленская обл. (ЦАМО РФ, оп. 818883 с., д. 183, л. 252, № в эл. архиве 138289).

Кимень Семен Прокопьевич, 1923, Молотовская (ныне Пермская) обл., призван Таштагольским РВК, красноармеец, курсант, 26 отдельный гвардейский стрелковый учебный батальон, 26 стрелковая дивизия, погиб в бою 26.11.1942, 0.5 км сев.-зап. д. Холмы, Сычевский р-н, Смоленская обл. (ЦАМО РФ, оп. 818883 с., д. 860, л. 45, № в эл. архиве 138290).

Кинев Пантелей Петрович, п. Итуш, Тугунский с/с, Таштагольский р-н, красноармеец, пропал без вести 15.07.1943 (архив Таштагольского РВК, д. 175, л. 248, № в эл. архиве 138291).

Кипин Михаил Николаевич, 1913, Таштагольский р-н, призван Таштагольским РВК, курсант, 153 стрелковая дивизия, погиб в бою 20.01.1942, д. Смово, Смоленская обл. (ЦАМО РФ, оп. 818883 с., д. 187, л. 9, № в эл. архиве 138292).

Кипин Петр Николаевич, 1908, г. Боготол, Красноярский край, призван в 1941 Таштагольским РВК, красноармеец, пропал без вести 12.1941 (ЦАМО РФ, оп. 977521, д. 186, л. 118, № в эл. архиве 138293).

Кирдин Яков Герасимович, 1904, Соцкармалинский р-н, Чкаловская обл., призван в 1942 Таштагольским РВК, красноармеец, стрелок, 1 рота, п/п 23 «ДА», пропал без вести 10.1942 (ЦАМО РФ, оп. 977521, д. 65, л. 202, № в эл. архиве 138294).

Киреев Иван Ильич, 1919, с. Б.-Гринеево, Марушинский р-н, Алтайский край, красноармеец, пропал без вести 03.1943 (архив Таштагольского РВК, д. 175, т. 4, л. 191, № в эл. архиве 138295).

Киреев Павел Артемович, с. Аситкайно, Новосибирская обл., гвардии красноармеец, погиб в бою 14.01.1944, д. Беседки, Полесская (ныне Гомельская) обл., БССР (архив Таштагольского РВК, д. 175, т. 3, л. 488, № в эл. архиве 138296).

Кирейкин Василий Афанасьевич, рудник Таштагол, Таштагольский р-н, погиб в бою 24.09.1944, д. Плаужукрогс, Мадонский р-н, ЛатвССР (архив Таштагольского РВК, д. 175, т. 3, л. 379, № в эл. архиве 138297).

Кирейкин Иван Андреевич, 1908, д. Ситяновка, Пензенская обл., красноармеец, погиб в бою 02.04.1944, похоронен брат. мог., с. Ясски, Одесская обл. (архив Таштагольского РВК, д. 175, т. 3, л. 482, № в эл. архиве 138298).

Кирейкин Иван Афанасьевич, 1906, Краснослободский р-н, Пензенская обл., призван Таштагольским РВК, красноармеец, 185 стрелковый полк, 60 стрелковая дивизия, погиб в бою 09.04.1944, похоронен брат. мог., с. Ясски, Одесская обл. (ЦАМО РФ, оп. 18002, д. 361, л. 76, № в эл. архиве 138299).

Кирзянов Тимофей Устинович, 1924, с. Малый Ключ, Солтонский р-н, Алтайский край, гвардии красноармеец, стрелок, 156 гвардейский стрелковый полк, погиб в бою 26.06.1944, похоронен 800 м юго-зап. д. Поречье, 1.5 км юго-вост. Байбетча, Витебская обл. (архив Таштагольского РВК, д. 175, т. 3, л. 348, № в эл. архиве 138300).

Кириенко Николай Парфенович, 1926, д. Кораблево, Кричевский р-н, Могилевская обл., призван Таштагольским РВК, красноармеец, стрелок, погиб в бою 02.06.1944 (ЦАМО РФ, оп. 977520, д. 887, л. 14, № в эл. архиве 138301).

Кирик Сергей Павлович, д. Виглад, Новосибирская обл., красноармеец, 201 стрелковый полк, умер от ран 03.1942, Ленинградская обл. (архив Таштагольского РВК, д. 175, т. 4, л. 73, № в эл. архиве 138302).

Кирилов Андрей Афанасьевич, 1924, Солтонский р-н, Алтайский край, призван Таштагольским РВК, красноармеец, пулеметчик, пропал без вести 08.1942 (ЦАМО РФ, оп. 977520, д. 477, л. 39 об., № в эл. архиве 138303).

Кирилов Василий Афанасьевич, 1903, Солтонский р-н, Алтайский край, призван Таштагольским РВК, красноармеец, пропал без вести в 1945 (ЦАМО РФ, оп. 977520, д. 670, л. 136 об.; д. 244, л. 278 об., № в эл. архиве 138304).

Кирилов Иван Афанасьевич, 1905, пос. Уруш, Таштагольский р-н, призван Таштагольским РВК, красноармеец, стрелок, 287 стрелковая дивизия, погиб в бою 14.11.1943, похоронен мог. 2, сев. д. Новоселки, Ветковский р-н, Гомельская обл. (ЦАМО РФ, оп. 18002, д. 46, л. 66 об., № в эл. архиве 138305).

Кириченко Александр Андреевич, 1923, с. Бочкари, Марушинский р-н, Алтайский край, призван Таштагольским РВК, красноармеец, стрелок, пропал без вести 03.1943 (ЦАМО РФ, оп. 977520, д. 41, л. 136 об., № в эл. архиве 138306).

Кириченко Федор Семенович, 1916, г. Одесса, призван Таштагольским РВК, красноармеец, разведчик, отдельная разведывательная рота, 32 отдельный стрелковый полк, погиб в бою 03.08.1943, д. Исбаево, Калининская обл. (ЦАМО РФ, оп. 18001, д. 623, л. 147 об., № в эл. архиве 138307).

Кирпиченко Дмитрий Сергеевич, д. Камышинка, Таштагольский р-н, гвардии красноармеец, стрелок, погиб в бою в 1943, похоронен с. Мелехово, Суджанский р-н, Курская обл. (архив Таштагольского РВК, д. 175, т. 3, л. 224, № в эл. архиве 138308).

Кирсанов Александр Павлович, 1918, Новосибирская обл., призван Таштагольским РВК, сержант, командир отделения, 1317 стрелковый полк, 202 стрелковая дивизия, погиб в бою 20.08.1942, д. Пожалеево, Полавский р-н, Ленинградская обл. (ЦАМО РФ, оп. 818883 с., д. 481, л. 43, № в эл. архиве 138309).

Кирсанов Василий Александрович, 1926, прииск Б. Суета, Таштагольский р-н, призван Таштагольским РВК, красноармеец, стрелок, 220 стрелковый полк, 4 Бежицкая стрелковая дивизия, погиб в бою 25.07.1944, похоронен брат. мог., г. Красностов, Люблинское воев., Красностовский уезд (ЦАМО РФ, оп. 18002, д. 658, л. 133, № в эл. архиве 138310).

Кирсанов Василий Дмитриевич, 1895, пос. Волчат, Таштагольский р-н, призван Таштагольским РВК, красноармеец, стрелок, 546 стрелковый полк, 191 Краснознаменная стрелковая дивизия, погиб в бою 06.09.1942, п. Синявино, Мгинский р-н, Ленинградская обл. (ЦАМО РФ, оп. 818883, д. 336, л. 171, № в эл. архиве 138311).

Кирсанов Гаврил Иванович, 1916, п. Усть-Анзас, Таштагольский р-н, красноармеец, пропал без вести 05.1942 (архив Таштагольского РВК, д. 175, т. 4, л. 125, № в эл. архиве 138312).

Кирсанов Даниил Миронович, 1913, Числигульский с/с, Таштагольский р-н, призван Таштагольским РВК, красноармеец, стрелок, 912 стрелко-

вый полк, 243 стрелковая дивизия, погиб в бою 19.01.1942, д. Клопово, Калининская обл. (ЦАМО РФ, оп. 818883 с., д. 531, л. 234, № в эл. архиве 138313).

Кирсанов Дмитрий Иванович, Таштагольский р-н, призван Таштагольским РВК, красноармеец, стрелок, 260 стрелковый полк, 168 стрелковая дивизия, погиб в бою 19.08.1941, х. Пелки, Слуцкий р-н, Ленинградская обл. (ЦАМО РФ, оп. 818884 с., д. 53, л. 180, № в эл. архиве 138314).

Кирсанов Егор Константинович, 1912, Таштагольский р-н, призван Таштагольским РВК, красноармеец, наводчик, 1936 стрелковая дивизия, пропал без вести 08.03.1943, с. Березовка (ЦАМО РФ, оп. 18001, д. 33, л. 60, № в эл. архиве 138315).

Кирсанов Максим Васильевич, 1911, Усть-Анзасский с/с, Таштагольский р-н, призван в 1941 Таштагольским РВК, красноармеец, стрелок, пропал без вести 02.1943 (ЦАМО РФ, оп. 977521, д. 236, л. 6 об., № в эл. архиве 138316).

Кирсанов Михаил Иванович, 1910, д. Чиоды, Таштагольский р-н, призван Таштагольским РВК, ефрейтор, стрелок, 345 стрелковый полк, 27 стрелковая дивизия, погиб в бою 07.08.1944, КФССР (ЦАМО РФ, оп. 18002, д. 766, л. 216 об., № в эл. архиве 138317).

Кирсанов Николай Александрович, 1925, Усть-Анзасский с/с, Таштагольский р-н, призван Таштагольским РВК, красноармеец, стрелок, 1 мотострелковый батальон, 49 Подольская механизированная бригада, погиб в бою 20.03.1944, г. Скалат, Тернопольская обл. (ЦАМО РФ, оп. 18002, д. 364, л. 9, № в эл. архиве 138318).

Кирсанов Николай Михайлович, 1913, Усть-Анзасский с/с, Таштагольский р-н, призван Таштагольским РВК, красноармеец, номерной, ОИПТД, 343 стрелковая дивизия, погиб в бою 01.02.1943, площадь Дзержинского при СТЗ, г. Сталинград (ныне г. Волгоград) (ЦАМО РФ, оп. 18001, д. 224, л. 67, № в эл. архиве 138319).

Кирсанов Павел Ильич, 1913, Таштагольский р-н, призван Таштагольским РВК, старший сержант, командир отделения разведчиков, 24 гвардейская стрелковая дивизия, 8 армия, погиб в бою 07.09.1942, 1 км сев.-зап. Эстонского поселка, Мгинский р-н, Ленинградская обл. (ЦАМО РФ, оп. 818883, д. 237, л. 17, № в эл. архиве 138320).

Кирсанов Павел Николаевич, Анзасский с/с, Таштагольский р-н, призван Таштагольским РВК, красноармеец, минометчик, 106 отдельная стрелковая бригада, пропал без вести 09.07.1942, д. Малые Борки (ЦАМО РФ, оп. 818883 с., д. 1980, л. 18; архив Таштагольского РВК, д. 175, т. 3, л. 332, № в эл. архиве 138321).

Кирсанов Петр Алексеевич, 1917, Таштагольский р-н, призван Таштагольским РВК, красноармеец, стрелок, 497 стрелковый полк, 232 стрелковая дивизия, погиб в бою 29.01.1943, с. В. Турово, Воронежская обл. (ЦАМО РФ, оп. 18003, д. 1269, л. 9, № в эл. архиве 138322).

Кирсанов Петр Николаевич, 1918, п. Анзас, Таштагольский р-н, красноармеец, пропал без вести 04.1942 (архив Таштагольского РВК, д. 175, т. 4, л. 152, № в эл. архиве 138323).

Кирсанов Степан Константинович, 1912, Таштагольский р-н, призван Таштагольским РВК, красноармеец, стрелок, 449 стрелковый полк, 144 стрелковая дивизия, погиб в бою 20.07.1943, д. Чащи, Всходский р-н, Смоленская обл. (ЦАМО РФ, оп. 18001, д. 618, л. 93, № в эл. архиве 138324).

Кирсанов Тихон Ильич, Усть-Анзасский с/с, Кемеровская обл., красноармеец, погиб в бою 19.02.1943, вост. д. Долы, Покровский р-н, Орловская обл. (архив Таштагольского РВК, д. 175, т. 4, л. 67, № в эл. архиве 138325).

Кирьянов Зотий Феоктистович, пос. Коевал, призван Таштагольским РВК, красноармеец, погиб в бою 07.09.1941, р. Аргунь, похоронен г. Полины Осипенко, Нижнеамурская обл., Хабаровский край (архив Таштагольского РВК, д. 175, т. 4, л. 103, № в эл. архиве 138326).

Кирьянов Иван Евсеевич, 1903, Н.-Каменский р-н, Молотовская (ныне Пермская) обл., призван Таштагольским РВК, красноармеец, стрелок, пропал без вести 02.1942 (ЦАМО РФ, оп. 977520, д. 344, л. 101 об., № в эл. архиве 138327).

Кирьянов Макар Ермолаевич, 1897, д. Прохорята, Еловский р-н, Молотовская (ныне Пермская) обл., призван Таштагольским РВК, старший сержант, помощник командира взвода, пропал без вести 05.1943 (ЦАМО РФ, оп. 977520, д. 72, л. 181, № в эл. архиве 138328).

Кирьянов Николай Иванович, 1925, Таштагольский р-н, призван Таштагольским РВК, гвардии красноармеец, стрелок, 219 гвардейский стрелковый полк, 71 гвардейская стрелковая дивизия, пропал без вести 02.12.1943, с. Ворожейки, Невельский р-н, Калининская обл. (ЦАМО РФ, оп. 18002, д. 48, л. 106 об., № в эл. архиве 138329).

Кирьянов Панас Семенович, 1923, пос. Верхнекоевал, Карагольский с/с, Таштагольский р-н, призван Таштагольским РВК, ефрейтор, автоматчик, 487 стрелковый полк, 143 стрелковая дивизия, погиб в бою 12.09.1943, д. Курень, Бахмачский р-н, Черниговская обл. (ЦАМО РФ, оп. 18001, д. 960, л. 58 об., № в эл. архиве 138330).

Кирьянов Перфил Яковлевич, 1924, с. Ольняш, Осинский р-н, Молотовская (ныне Пермская) обл., призван Таштагольским РВК, красноармеец, 5 Калинковичская гвардейская минометная дивизия, погиб в бою 17.04.1945, г. Дембно, Гожовское воев. (ЦАМО РФ, оп. 18003, д. 663, л. 43, № в эл. архиве 138331).

Кирюков Степан Константинович, Таштагольский р-н, красноармеец, стрелок, погиб в бою 20.07.1943, д. Чащи, Ельнинский р-н, Смоленская обл. (архив Таштагольского РВК, д. 175, т. 3, л. 249, № в эл. архиве 138332).

Киселев Аркадий Васильевич, 1916, призван Таштагольским РВК, красноармеец, сапер, 142 Краснознаменная стрелковая дивизия, погиб в бою 27.11.1941, м. М. Коросары (ЦАМО РФ, оп. 818884 с., д. 70, л. 165; оп. 977520, д. 41, л. 247, № в эл. архиве 138333).

Киселев Артемий Дмитриевич, 1898, Марушинский р-н, Алтайский край, призван Таштагольским РВК, красноармеец, стрелок, погиб в бою 13.12.1942 (ЦАМО РФ, оп. 977520, д. 477, л. 40, № в эл. архиве 138334).

Киселев Василий Федорович, 1926, Таштагольский р-н, призван Таштагольским РВК, ефрейтор, командир расчета, 864 стрелковый полк, 201 Гатчинская стрелковая дивизия, умер от ран 16.09.1944, похоронен мог. 9, вост. мак. Сантан, ЭССР (ЦАМО РФ, оп. 18002, д. 1098, л. 57, № в эл. архиве 138335).

Киселев Иван Васильевич, 1910, п. Николаевка, Томская обл., призван Таштагольским РВК, красноармеец, стрелок, пропал без вести 12.1941 (ЦАМО РФ, оп. 977520, д. 344, л. 101, № в эл. архиве 138336).

Киселев Иван Константинович, 1924, с. Шульба, Новошульбинский р-н, Семипалатинская обл., призван Таштагольским РВК, старший лейтенант, командир пулеметного взвода, 860 стрелковый полк, 283 Гомельская стрелковая дивизия, погиб в бою

16.01.1945, сев. окр. д. Желово-Вельке, Макувский уезд, Польша (ЦАМО РФ, оп. 11458, д. 727, л. 38, № в эл. архиве 138337).

Киселев Кирилл Павлович, 1908, Солтонский р-н, Алтайский край, призван Таштагольским РВК, красноармеец, стрелок, пропал без вести 11.1941 (ЦАМО РФ, оп. 818884, д. 477, л. 40, № в эл. архиве 138338).

Киселев Михаил Петрович, 1924, Таштагольский р-н, призван Таштагольским РВК, красноармеец, стрелок, 207 гвардейский стрелковый полк, 70 гвардейская стрелковая дивизия, 17 гвардейская стрелковый корпус, Центральный фронт, погиб в бою 20.07.1943, д. Красная Заря, Поныровский р-н, Курская обл. (ЦАМО РФ, оп. 18001, д. 282, л. 188, № в эл. архиве 138339).

Киселев Николай Федотович, 1924, д. Черная Речка, Верх-Майзасский с/с, Кыштовский р-н, Новосибирская обл., призван Таштагольским РВК, старший сержант, танкист, пропал без вести 12.1943, д. Тетерино, Курская обл. (ЦАМО РФ, оп. 977524, д. 8, л. 102; оп. 18001, д. 920, л. 31; архив Таштагольского РВК, д. 175, т. 4, л. 164, № в эл. архиве 138340).

Киселев Петр Федотович, 1915, д. Черная Речка, Кыштовский р-н, Новосибирская обл., призван Таштагольским РВК, красноармеец, артиллерист, пропал без вести 02.1943 (ЦАМО РФ, оп. 977523, д. 442, л. 333; архив Таштагольского РВК, д. 175, т. 4, л. 162, № в эл. архиве 138341).

Киселев Семен Алексеевич, 1912, Кочуринский с/с, Таштагольский р-н, призван Таштагольским РВК, красноармеец, стрелок, погиб в бою 06.12.1941, д. Юрьевское, Калининская обл. (ЦАМО РФ, оп. 18001, д. 148, л. 18, № в эл. архиве 138342).

Киселев Федор Прокопьевич, погиб в бою 07.11.1944 (архив Таштагольского РВК, д. 175, т. 3, л. 475, № в эл. архиве 138343).

Киселев Федор Федорович, 1922, д. Медиково, Купинский р-н, Новосибирская обл., призван Таштагольским РВК, красноармеец, стрелок, 63 стрелковый полк, погиб в бою 11.07.1943, д. Санбатово, Поддорский р-н, Ленинградская обл. (ЦАМО РФ, оп. 18001, д. 312, л. 236; архив Таштагольского РВК, д. 175, т. 3, л. 185, № в эл. архиве 138344).

Кискаров Владимир Алексеевич, 1903, Таштагольский р-н, призван Таштагольским РВК, красноармеец, стрелок, 1254 стрелковый полк, 378 стрелковая дивизия, 59 армия, погиб в бою 19.03.1943, д. Карбусель, Мгинский р-н, Ленинградская обл. (ЦАМО РФ, оп. 18001, д. 830, л. 43 об., № в эл. архиве 138345).

Кискаров Яков Сергеевич, 1909, Таштагольский р-н, призван Таштагольским РВК, сержант, командир отделения, 19 стрелковый полк, 90 стрелковая дивизия, 67 армия, погиб в бою 03.08.1943, Мгинский р-н, Ленинградская обл. (ЦАМО РФ, оп. 18001, д. 825, л. 147, № в эл. архиве 138346).

Кискорев Михаил Иванович, Таштагольский р-н, погиб в бою 14.12.1942, д. Плоское, Смоленская обл. (архив Таштагольского РВК, д. 175, т. 3, л. 145, № в эл. архиве 138347).

Кискорев Сергей Ильич, 1900, п. Анзас, Таштагольский р-н, красноармеец, пропал без вести 10.1943 (архив Таштагольского РВК, д. 175, т. 4, л. 147, № в эл. архиве 138348).

Кискоров Василий Владимирович, 1922, Новосибирская обл., призван Таштагольским РВК, красноармеец, подносчик, 1 гвардейский артиллерийский полк, 4 воздушно-десантная гвардейская дивизия, 18 гвардейский стрелковый корпус, 13 армия, Центральный фронт, погиб в бою 23.07.1943, сев. окр. д. Широкая, Орловская обл. (ЦАМО РФ, оп. 18001, д. 282, л. 295, № в эл. архиве 138349).

Кискоров Василий Данилович, 1907, д. Порушна, С.-Чилейский с/с, Таштагольский р-н, призван в 1941 Таштагольским РВК, красноармеец, стрелок, пропал без вести 02.1942 (ЦАМО РФ, оп. 977521, д. 236, л. 6, № в эл. архиве 138350).

Кискоров Владимир Васильевич, Таштагольский р-н, гвардии красноармеец, подносчик, в/ч 89412 «Г», погиб в бою 23.07.1943, д. Ш.-Болото, Курская обл. (архив Таштагольского РВК, д. 175, т. 3, л. 202, № в эл. архиве 138351).

Кискоров Владимир Сергеевич, 1913, п. Кезен, Кемеровская обл., красноармеец, пропал без вести 12.1941 (архив Таштагольского РВК, д. 175, т. 4, л. 176, № в эл. архиве 138352).

Кискоров Григорий Федорович, боец, умер от болезни 21.12.1941 (архив Таштагольского РВК, д. 175, т. 4, л. 135, № в эл. архиве 138353).

Кискоров Федор Николаевич, Таштагольский р-н, гвардии старший сержант, пропал без вести 03.08.1943 (архив Таштагольского РВК, д. 175, т. 4, л. 37, № в эл. архиве 138354).

Кискоров Яков Данилович, 1919, С.-Чилейский с/с, Таштагольский р-н, призван в 1939 Таштагольским РВК, стрелок, 586 стрелковый полк, пропал без вести 07.1942 (ЦАМО РФ, оп. 977521, д. 315, л. 164, № в эл. архиве 138355).

Киспоров Трофим Иванович, 1918, Таштагольский р-н, призван Таштагольским РВК, младший сержант, командир отделения, п/п 33166 «Л», пропал без вести 11.1944 (ЦАМО РФ, оп. 977520, д. 427, л. 161, № в эл. архиве 138356).

Китаев Иван Петрович, Спасский с/с, Кемеровская обл., погиб в бою 06.02.1943, сев. д. Марьино, Ястребовский р-н, Курская обл. (архив Таштагольского РВК, д. 175, т. 4, л. 69, № в эл. архиве 138357).

Кичайкин Леонид Степанович, 1921, с. Петровск, Таштагольский р-н, призван Таштагольским РВК, красноармеец, разведчик, 254 отдельная разведывательная рота, 177 стрелковая дивизия, погиб в бою 04.03.1943, ст. Почастье, Мгинский р-н, Ленинградская обл. (ЦАМО РФ, оп. 18001, д. 179, л. 58, № в эл. архиве 138358).

Кичаков Григорий Тарасович, 1918, Чернушинский р-н, Молотовская (ныне Пермская) обл., призван в 1940 Таштагольским РВК, красноармеец, стрелок, 126 стрелковый полк, Карело-Финский фронт, пропал без вести 11.1942 (ЦАМО РФ, оп. 977521, д. 19, л. 144 об.; оп. 977520, д. 887, л. 14, № в эл. архиве 138359).

Кишаков Меккей, 1899, с. Таркоза, Таштагольский р-н, призван Таштагольским РВК, красноармеец, стрелок, погиб 02.05.1944, 4477 эвакуационный госпиталь, похоронен с. Русатовка, Новоград-Волынский р-н, Житомирская обл. (ЦАМО РФ, ф. 447, оп. 1, д. 2, л. 4 об., место хран. ВМА, доп. свед. 1 отд., 10 хран., д. 1, л. 4; д. 3, л. 5; архив Таштагольского РВК, д. 175, т. 4, л. 36, № в эл. архиве 138360).

Кишканов Василий Федорович, 1913, УССР, призван Таштагольским РВК, красноармеец, пропал без вести 11.1941 (ЦАМО РФ, дон. 11335 с., 1947, № в эл. архиве 138361).

Кишкенев Иван Федорович, 1901, д. Сарбала, Кузедеевский р-н, Кемеровская обл., призван в 1942 Таштагольским РВК, красноармеец, танкист, пропал без вести 05.1942 (ЦАМО РФ, оп. 977520, д. 761, л. 27, № в эл. архиве 138362).

Кишкинев Андрей Иванович, 1921, Конамский с/с, Новосибирская обл., старший лейтенант, штурман, 54 авиационная дивизия дальнего действия, пропал без вести 10.04.1944

(ЦАМО РФ, оп. 11458, д. 344, л. 221, № в эл. архиве 138363).

Кладков Михаил Антонович, 1923, рудник Таштагол, Таштагольский р-н, призван Таштагольским РВК, младший сержант, стрелок-радист, 89 танковая бригада, 1 танковый корпус, погиб в бою 03.01.1944, д. Островляне, Городокский р-н, Витебская обл. (ЦАМО РФ, оп. 18002, д. 68, л. 156 об., № в эл. архиве 138364).

Клебуков Александр Дмитриевич, 1914, п. Спасск, Таштагольский р-н, призван Таштагольским РВК, красноармеец, стрелок, 201 воздушно-десантная бригада, Северо-Западный фронт, погиб в бою 26.06.1941 (ЦАМО РФ, оп. 818884 с., д. 7, л. 92, № в эл. архиве 138365).

Клебцков Николай Акимович, красноармеец, погиб в бою 01.12.1944, 800 м южнее д. Червонка, Сувалкское воев., Польша (архив Таштагольского РВК, д. 175, т. 3, л. 344, № в эл. архиве 138366).

Клекорев Семен Александрович, Усть-Анзасский с/с, Таштагольский р-н, красноармеец, стрелок, погиб в бою 05.03.1942, д. Монтрова, Ржевский р-н, Калининская обл. (архив Таштагольского РВК, д. 175, т. 4, л. 77, № в эл. архиве 138367).

Клемчинский Сергей Григорьевич, 1908, с. Любовичи, Любовский р-н, Могилевская обл., призван Таштагольским РВК, красноармеец, пропал без вести 27.07.1941 (ЦАМО РФ, оп. 18004, д. 887, л. 158 об., № в эл. архиве 138368).

Клепиков Николай Федорович, красноармеец, пропал без вести 01.1942 (архив Таштагольского РВК, д. 175, т. 3, л. 259, № в эл. архиве 138369).

Климанов Михаил Лук., умер от болезни 09.07.1942, похоронен с. Самарка, Чугуевский р-н, Приморский край (архив Таштагольского РВК, д. 175, т. 3, л. 429, № в эл. архиве 138370).

Климкин Василий Дмитриевич, 1921, Таштагольский р-н, красноармеец, пропал без вести 03.1942 (архив Таштагольского РВК, д. 175, т. 4, л. 166, № в эл. архиве 138371).

Климов Иван Васильевич, 1909, Даровский р-н, Кировская обл., призван Таштагольским РВК, красноармеец, стрелок, пропал без вести 12.1941 (ЦАМО РФ, оп. 977520, д. 344, л. 101, № в эл. архиве 138372).

Климов Яков Никифорович, д. Овчинниково, Коченевский р-н, Новосибирская обл., красноармеец, стрелок, 901 стрелковый полк, погиб в бою 20.08.1943, похоронен 1.5 км сев.-зап. д. Липовцы, Старорусский р-н, Ленинградская (ныне Новгородская) обл. (архив Таштагольского РВК, д. 175, т. 3, л. 223, № в эл. архиве 138373).

Климовский Петр Максимович, с. Шадрино, Таштагольский р-н, красноармеец, 2 учебный батальон, умер от ран 26.10.1942, д. Починок, ст. Шексна, Волгоградская обл. (архив Таштагольского РВК, д. 175, т. 4, л. 48, № в эл. архиве 138374).

Климчинский Сергей Григорьевич, матрос, пропал без вести 03.07.1942, г. Севастополь (архив Таштагольского РВК, д. 175, т. 3, л. 146, № в эл. архиве 138375).

Клининков Василий Иванович, 1923, д. Аникино, Марушинский р-н, Алтайский край, призван Таштагольским РВК, сержант, командир отделения, 596 стрелковый полк, 122 стрелковая дивизия, пропал без вести 10.02.1945 в р-не с. Чес, Венгрия (ЦАМО РФ, оп. 18003, д. 635, л. 265, № в эл. архиве 138376).

Клоков Михаил Алексеевич, 1911, с. Алексеевка, Солтонский р-н, Алтайский край, призван Таштагольским РВК, красноармеец, 512 стрелковый полк, 146 стрелковая дивизия, погиб в бою 12.07.1942, похоронен д. Гречанка, Мосальский р-н, Смоленская обл. (ЦАМО РФ, оп. 818883 с., д. 1427, л. 113, № в эл. архиве 138377).

Клопов Иван Алексеевич, Тугунский с/с, Таштагольский р-н, красноармеец, погиб в бою 11.01.1942, д. Язево, Можайский р-н, Московская обл. (архив Таштагольского РВК, д. 175, т. 3, л. 416, № в эл. архиве 138378).

Клупов Наум Николаевич, г. Молотов, призван Таштагольским РВК, красноармеец, стрелок, пропал без вести 12.1943 (ЦАМО РФ, оп. 977520, д. 477, л. 39, № в эл. архиве 138379).

Клычев Роман Петрович, 1922, Солтонский р-н, Алтайский край, призван Таштагольским РВК, красноармеец, пулеметчик, 1328 стрелковый полк, 315 стрелковая дивизия, погиб в бою 23.08.1942, р-н д. Кузьмичи, Городищенский р-н, Сталинградская (ныне Волгоградская) обл. (ЦАМО РФ, оп. 818883 с., д. 2040, л. 142, № в эл. архиве 138380).

Клюганцев Григорий Андреевич, красноармеец, пропал без вести 03.1943 (архив Таштагольского РВК, д. 175, т. 3, л. 260, № в эл. архиве 138381).

Клюев Сергей Васильевич, 1913, прииск Кучера, Таштагольский р-н, призван Таштагольским РВК, курсант, стрелок, 916 стрелковый полк, 250 стрелковая дивизия, погиб в бою 15.10.1943, 1 км юго-вост. д. Юрковичи, Светиловский р-н, Гомельская обл. (ЦАМО РФ, оп. 18001, д. 1004, л. 181, № в эл. архиве 138382).

Ключанцев Алексей Андреевич, 1920, Троицкий р-н, Алтайский край, призван в 1940 Таштагольским РВК, стрелок, пропал без вести в 1945 (ЦАМО РФ, оп. 977521, д. 315, л. 164, № в эл. архиве 138383).

Ключевой Григорий Исаакович, г. Гомель, БССР, гвардии сержант, погиб в бою 09.08.1943, д. Веселуха, Спас-Деменский р-н, Смоленская обл. (архив Таштагольского РВК, д. 175, т. 3, л. 247, № в эл. архиве 138384).

Ключников Иван Николаевич, Таштагольский р-н, призван Таштагольским РВК, стрелок, 218 стрелковый полк, погиб в бою 21.01.1945, п. Каракувка, Польша (ЦАМО РФ, оп. 18003, д. 261, л. 338; архив Таштагольского РВК, д. 175, т. 3, л. 118, № в эл. архиве 138385).

Клячин Алексей Антропович, 1909, Солтонский р-н, Алтайский край, призван Таштагольским РВК, красноармеец, стрелок, пропал без вести 03.1942 (ЦАМО РФ, оп. 977520, д. 427, л. 160, № в эл. архиве 138386).

Клячин Андриан Парфенович, 1920, д. Первый Излан, Алтайский край, красноармеец, пропал без вести 04.1943 (архив Таштагольского РВК, д. 175, л. 176, № в эл. архиве 138387).

Клячин Максим Николаевич, 1920, с. Излап, Солтонский р-н, Алтайский край, призван Таштагольским РВК, красноармеец, пропал без вести 12.1941 (архив Осинниковского ГВК, д. 14, 1946, т. 2, л. 255; изв. 39149, 08.1951, № в эл. архиве 138388).

Клячин Николай Харитонович, 1903, д. Первый Излан, Солтонский р-н, Алтайский край, призван Таштагольским РВК, красноармеец, 2 отделение, погран. часть 003, г. Рязань, пропал без вести 04.1943 (ЦАМО РФ, оп. 977520, д. 3153, л. 248; архив Таштагольского РВК, д. 175, л. 176, № в эл. архиве 138389).

Клячин Семен Еремеевич, 1914, с. Николаевск, Старобардинский р-н, Алтайский край, призван Таштагольским РВК, красноармеец, стрелок, пропал без вести 12.1941 (ЦАМО РФ, оп. 18004, д. 887, л. 158, № в эл. архиве 138390).

Клячин Сидор Еремеевич, 1900, с. Николашино, Старобардинский р-н, Алтайский край, призван Таштагольским РВК, красноармеец, стрелок, 1314 стрелковый полк, 17 стрелковая дивизия, погиб в бою 07.03.1943, д. Поли-

ки, Жиздринский р-н, Орловская обл. (ЦАМО РФ, оп. 18001, д. 533, л. 86, № в эл. архиве 138391).

Кнебуков Алексей Дмитриевич, г. Пенза, призван Таштагольским РВК, красноармеец, стрелок, пропал без вести 04.1942 (ЦАМО РФ, оп. 977520, д. 579, л. 159, № в эл. архиве 138392).

Кнутиков Иван Константинович, 1914, Ойротская АО, Алтайский край, красноармеец, пропал без вести 10.1943 (архив Таштагольского РВК, д. 175, т. 4, л. 121, № в эл. архиве 138393).

Князев Василий Иванович, с. Верхнее Шубино, Марушинский р-н, Алтайский край, красноармеец, 260 стрелковый полк, погиб в бою 28.06.1944, д. Талимюллю, Выборгский р-н, КФССР (архив Таштагольского РВК, д. 175, т. 3, л. 378, № в эл. архиве 138394).

Коба Михаил Андреевич, 1910, Чусовской с/с, Усть-Калманский р-н, Алтайский край, призван Таштагольским РВК, красноармеец, погиб в бою 06.03.1942 (архив Таштагольского РВК, д. 175, т. 4, л. 119, № в эл. архиве 138395).

Кобзев Иван Нилович, 1895, Тамбовская обл., призван в 1942 Таштагольским РВК, красноармеец, стрелок, пропал без вести 02.1944 (ЦАМО РФ, оп. 977521, д. 19, л. 143 об., № в эл. архиве 138396).

Коболдаев Григорий Васильевич, 1907, Старобардинский р-н, Алтайский край, призван 28.07.1941 Таштагольским РВК, красноармеец, пропал без вести 12.1942 (архив Осинниковского ГВК, д. 14, 1958-1964, л. 114; изв. 1316, 05.11.1958, № в эл. архиве 138397).

Ковалев Андрей Фомич, 1915, Киевская обл., призван Таштагольским РВК, младший сержант, пропал без вести 13.04.1942 (ЦАМО РФ, оп. 818883, д. 1338, л. 143, № в эл. архиве 138398).

Ковалев Асей Тимофеевич, 1908, Таштагольский р-н, призван Таштагольским РВК, красноармеец, стрелок, 4 отдельный стрелковый батальон, пропал без вести 08.1942, д. Озерная, Орловская обл. (ЦАМО РФ, оп. 818883 с., д. 1479, л. 51, № в эл. архиве 138399).

Ковалев Михаил Егорович, 1911, с. Томилово, Александровский р-н, Томская обл., красноармеец, пропал без вести 19.11.1941 (архив Таштагольского РВК, д. 175, т. 3, л. 473, № в эл. архиве 138400).

Ковалев Сергей Григорьевич, г. Таштагол, гвардии старшина, погиб в бою 19.07.1943, похоронен сад МТС, южн. г. Изюм, Харьковская обл. (архив Таштагольского РВК, д. 175, т. 3, л. 218, № в эл. архиве 138401).

Коваленко Василий Кузьмич, 1908, с. Шагалка, Доволенский р-н, Новосибирская обл., призван в 1944 Таштагольским РВК, красноармеец, стрелок, пропал без вести 03.1945 (ЦАМО РФ, оп. 977522, д. 497, л. 253, № в эл. архиве 138402).

Коваленко Лаврентий Яковлевич, с. Натырбул, Адыгейская А.О., сержант, пропал без вести 27.12.1943 (архив Таштагольского РВК, д. 175, т. 3, л. 327, № в эл. архиве 138403).

Коваленко Павел Андреевич, 1924, пос. Херсон, Актюбинская обл., призван Таштагольским РВК, гвардии красноармеец, стрелок, 3 отдельный мотострелковый батальон, 7 гвардейская мотострелковая бригада, погиб в бою 12.10.1943, 250 м вост. н. п. Конадский, Большетокмакский р-н, Запорожская обл. (ЦАМО РФ, оп. 18001, д. 1179, л. 34, № в эл. архиве 138404).

Ковтункин Андрей Иванович, 1895, Сердобский р-н, красноармеец, пропал без вести 05.1942 (архив Таштагольского РВК, д. 175, т. 4, л. 128, № в эл. архиве 138405).

Когучанов Александр Петрович, 1925, Кузедеевский р-н, Кемеровская обл., призван Таштагольским РВК, гвардии красноармеец, стрелок, 282 гвардейский стрелковый полк, 92 гвардейская стрелковая дивизия, умер от ран 03.10.1943, с. Григоро-Бригадировка, Полтавская обл. (ЦАМО РФ, оп. 18002, д. 124, л. 31 об., № в эл. архиве 138406).

Кодолов Иван Алексеевич, п. Б.-Базас, Тугунский с/с, Таштагольский р-н, красноармеец, погиб в бою 06.12.1943, с. Пекаршина, Черняховский р-н, Житомирская обл. (архив Таштагольского РВК, д. 175, т. 3, л. 310, № в эл. архиве 138407).

Кодыряков Данил Николаевич, 1902, Таштагольский р-н, призван Таштагольским РВК, красноармеец, стрелок, отдельный лыжный батальон, 135 стрелковая дивизия, погиб в бою 28.11.1942, Молодотудский р-н, Калининская обл. (ЦАМО РФ, оп. 18001, д. 156, л. 69, № в эл. архиве 138408).

Кожеватов Василий Ишатович, 1918, п. Пограничный, Кузедеевский р-н, Кемеровская обл., призван Таштагольским РВК, младший сержант, командир расчета, 323 Брянская стрелковая дивизия, погиб в бою 23.01.1945, д. Изобелюв, Познанское воев., Польша (ЦАМО РФ, оп. 18003, д. 251, л. 176, № в эл. архиве 138409).

Козенский Георгий Алексеевич, прииск Кочура, Таштагольский р-н, погиб в бою 30.08.1942, 2 км зап. ст. Назия, Ленинградская обл. (архив Таштагольского РВК, д. 175, т. 3, л. 428, № в эл. архиве 138410).

Козиков Яков Панфилович, с. Алтайское, Алтайский край, красноармеец, погиб в бою 12.03.1942, сев. д. Андреево, Киришский р-н, Ленинградская обл. (архив Таштагольского РВК, д. 175, т. 3, л. 413, № в эл. архиве 138411).

Козлов Александр Иванович, 1923, ст. Сосновка, Козловский р-н, Тамбовская обл., призван в 1942 Таштагольским РВК, красноармеец, погиб в бою 23.05.1942 (ЦАМО РФ, оп. 977521, д. 60, л. 250, № в эл. архиве 138412).

Козлов Григорий Антонович, 1903, Марушинский р-н, Алтайский край, призван Таштагольским РВК, красноармеец, стрелок, пропал без вести 03.1943 (ЦАМО РФ, оп. 977520, д. 670, л. 136, № в эл. архиве 138413).

Козлов Иван Иванович, 1919, Усть-Кабырзинский с/с, Таштагольский р-н, призван Таштагольским РВК, красноармеец, стрелок, 126 стрелковый полк, 71 стрелковая дивизия, погиб в бою 15.07.1941, похоронен брат. мог., Куолисмаа-Хуотаринвара, Суоярвский р-н, КФССР (ЦАМО РФ, оп. 818884, д. 6, л. 68; архив Таштагольского РВК, д. 175, т. 3, л. 391, № в эл. архиве 138414).

Козлов Иван Нилович, 1923, Таштагольский р-н, призван Таштагольским РВК, красноармеец, телефонист, 252 стрелковый полк, 70 стрелковая дивизия, пропал без вести 24.08.1943 (ЦАМО РФ, оп. 18001, д. 1002, л. 155, № в эл. архиве 138415).

Козлов Иван Семенович, 1920, с. Рухань, Ершичский р-н, Смоленская обл., красноармеец, погиб в бою 03.10.1941 (архив Таштагольского РВК, д. 175, т. 3, л. 199, № в эл. архиве 138416).

Козлов Лаврентий Ильич, 1905, г. Бийск, красноармеец, умер в плену 31.12.1942 (архив Таштагольского РВК, д. 175, л. 173, № в эл. архиве 138417).

Козмароков Петр Андреевич, 1924, призван Таштагольским РВК, сержант, командир отделения, 269 стрелковый полк, умер от ран 29.07.1944, похоронен мог. 5, брат. кладб., с. Радовиче, Иванычевский р-н, Волынская обл. (ЦАМО РФ, оп. 18002, д. 750, л. 88 об., № в эл. архиве 138418).

Козмичев Степан Никитович, 1922, Новосибирская обл., призван Таштагольским РВК, красноармеец, номер ПТР, 79 гвардейский стрелковый полк, 26 стрелковая дивизия, погиб в бою 05.12.1942, 800 м сев. д. Жеребцово, Сычевский р-н, Смоленская обл. (ЦАМО РФ, оп. 818883 с., д. 860, л. 43, № в эл. архиве 138419).

Козулин Николай Петрович, 1904, Таштагольский р-н, призван Таштагольским РВК, красноармеец, стрелок, 1212 стрелковый полк, 364 стрелковая дивизия, пропал без вести 28.03.1942, д. Великое Село, Ленинградская обл. (ЦАМО РФ, оп. 818883 с., д. 1356, л. 163, № в эл. архиве 138420).

Козунин Геннадий Николаевич, 1925, д. Душнево, Березниковский р-н, Вологодская обл., призван Таштагольским РВК, гвардии красноармеец, 2 номер, пулеметная рота, 59 гвардейский стрелковый полк, 21 гвардейская стрелковая дивизия, погиб в бою 14.01.1944, похоронен юго-вост. д. Мельница, Пустошкинский р-н, Калининская обл. (ЦАМО РФ, оп. 18002, д. 345, л. 196, № в эл. архиве 138421).

Козунин Николай Петрович, 1904, прииск Гулеж, Кемеровская обл., призван Таштагольским РВК, старшина, 303 стрелковый полк, 241 стрелковая дивизия, погиб в бою 20.07.1942, д. Кузнечково, Демянский р-н, Ленинградская обл. (ЦАМО РФ, оп. 818883 с., д. 918, л. 31, № в эл. архиве 138422).

Кокишев Алексей Иванович, 1904, Спасский с/с, Таштагольский р-н, призван Таштагольским РВК, красноармеец, стрелок, погиб в бою 02.04.1943, д. Никитино, Сафоновский р-н, Смоленская обл. (ЦАМО РФ, оп. 18001, д. 1076, л. 155 об., № в эл. архиве 138423).

Кокорин Климентий Родионович, 1911, Таштагольский р-н, призван Таштагольским РВК, красноармеец, автоматчик, 313 Петрозаводская стрелковая дивизия, умер от ран 03.03.1945, Фольвар-Надебар, Германия (ЦАМО РФ, оп. 18002, д. 492, л. 141, № в эл. архиве 138424).

Кокорин Павел Осипович, 1905, Таштагольский р-н, красноармеец, пропал без вести 10.1941 (архив Таштагольского РВК, д. 175, т. 3, л. 261, № в эл. архиве 138425).

Кокоряков Трофим Савельевич, 1913, д. Степановка, Шурышкарский р-н, Уральская обл., призван Таштагольским РВК, младший сержант, командир отделения, 64 стрелковая дивизия, 66 армия, пропал без вести 09.1942 (ЦАМО РФ, оп. 18004, д. 887, л. 158 об.; архив Таштагольского РВК, д. 175, т. 3, л. 164, № в эл. архиве 138426).

Кокоулин Иван Яковлевич, 1901, д. Курино, Котельничский р-н, Кировская обл., призван Таштагольским РВК, сержант, стрелок, пропал без вести 02.1942, г. Москва (ЦАМО РФ, оп. 977520, д. 104, л. 28, № в эл. архиве 138427).

Колачев Василий Кузьмич, Усинский р-н, Молотовская (ныне Пермская) обл., призван Таштагольским РВК, красноармеец, стрелок, пропал без вести 06.1943 (ЦАМО РФ, оп. 977520, д. 579, л. 159, № в эл. архиве 138428).

Колачев Михаил Всеволодович, 1916, Новосибирская обл., красноармеец, стрелок, умер от болезни 29.09.1941, г. Урюпинск, Сталинградская (ныне Волгоградская) обл. (архив Таштагольского РВК, д. 175, т. 4, л. 96, № в эл. архиве 138429).

Колбацкий Илья Степанович, прииск Джелсай, Таштагольский р-н, п/п 66542, погиб в бою 20.04.1943, юго-вост. д. Клинцы, Думиничский р-н, Смоленская обл. (архив Таштагольского РВК, д. 175, т. 3, л. 246, № в эл. архиве 138430).

Колвылин Дмитрий Сергеевич, 1904, Новосибирская обл., призван Таштагольским РВК, красноармеец, стрелок, 1246 стрелковый полк, 374 стрелковая дивизия, пропал без вести 13.03.1942 (ЦАМО РФ, оп. 818883, д. 1338, л. 77, № в эл. архиве 138431).

Колдотов Михаил Кузьмич, 1913, д. Коровино, Молотовская (ныне Пермская) обл., призван Таштагольским РВК, красноармеец, стрелок, пропал без вести 10.1941 (ЦАМО РФ, оп. 977520, д. 344, л. 101 об., № в эл. архиве 138432).

Колебянов Серафим Яковлевич, 1905, с. Таракматово, Горьковская обл., призван Таштагольским РВК, красноармеец, пулеметчик, 884 стрелковый полк, 196 Гатчинская стрелковая дивизия, погиб в бою 09.04.1944, д. Староселье, Ленинградская обл. (ЦАМО РФ, оп. 18002, д. 382, л. 241 об., № в эл. архиве 138433).

Колегин Георгий Филиппович, 1905, д. Кабырза, Усть-Кабырзинский с/с, Таштагольский р-н, призван Таштагольским РВК, сержант, 26 стрелковая дивизия, умер от ран 16.01.1943, 188 полевой подвижной госпиталь, похоронен мог. 22, брат. кладб., сев.-вост. д. Ивашово, Лучковский с/с, Полавский р-н, Ленинградская обл. (ЦАМО РФ, ф. 3032, оп. 1, д. 2, л. 41, место хран. ВМА, доп. свед. 51 хран., № в эл. архиве 138434).

Колегин Иван Егорович, погиб в бою 25.02.1945, южн. Риттель, Поморское воев., Польша (архив Таштагольского РВК, д. 175, т. 3, л. 285, № в эл. архиве 138435).

Колегов Андрей Михайлович, 1921, прииск Кубань, Таштагольский р-н, красноармеец, стрелок, пропал без вести 20.09.1942, д. Синявино, Мгинский р-н, Ленинградская обл. (архив Таштагольского РВК, д. 175, т. 3, л. 461, № в эл. архиве 138436).

Колегов Василий Кузьмич, 1912, Большеусинский р-н, Молотовская (ныне Пермская) обл., призван Таштагольским РВК, красноармеец, стрелок, пропал без вести 06.1943 (ЦАМО РФ, оп. 977520, д. 964, л. 161 об., № в эл. архиве 138437).

Колегов Иван Григорьевич, 1914, Еловский р-н, Молотовская (ныне Пермская) обл., призван Таштагольским РВК, красноармеец, стрелок, пропал без вести 03.1942 (ЦАМО РФ, оп. 977520, д. 477, л. 40 об., № в эл. архиве 138438).

Колегов Иван Прокопьевич, 1917, д. Саларово, Алтайский край, призван Таштагольским РВК, красноармеец, стрелок, 1-й отдельный стрелковый батальон автоматчиков, 16-46 отдельная рота, пропал без вести 10.1942 (ЦАМО РФ, оп. 977520, д. 41, л. 264, № в эл. архиве 138439).

Колегов Константин Ипатович, 1923, Таштагольский р-н, призван Таштагольским РВК, красноармеец, стрелок, 45 механизированная бригада, 5 механизированный корпус, погиб в бою 02.09.1943, д. Куцево, Ельнинский р-н, Смоленская обл. (ЦАМО РФ, оп. 18001, д. 907, л. 176 об., № в эл. архиве 138440).

Колегов Лука Степанович, 1904, Алтайский край, призван Таштагольским РВК, красноармеец, стрелок, пропал без вести 02.1944 (ЦАМО РФ, оп. 977520, д. 365, л. 173 об., № в эл. архиве 138441).

Колегов Нестер Григорьевич, 1912, Фокинский р-н, Молотовская (ныне Пермская) обл., призван Таштагольским РВК, красноармеец, стрелок, 3 рота, 1 батальон, 139 стрелковый полк, Юго-Западный фронт, пропал без вести 10.1941 (ЦАМО РФ, оп. 977520, д. 41, л. 264, № в эл. архиве 138442).

Колегов Николай Максимович, 1919, Солтонский р-н, Алтайский край, призван Таштагольским РВК, красноармеец, стрелок, пропал без вести 03.1944 (ЦАМО РФ, оп. 977520, д. 244, л. 278, № в эл. архиве 138443).

Колегов Поликарп Григорьевич, 1908, Свердловская обл., призван Таштагольским РВК, красноармеец, стрелок, пропал без вести 11.1942 (ЦАМО РФ, оп. 977520, д. 887, л. 15, № в эл. архиве 138444).

Колегов Сергей Григорьевич, 1910, Фокинский р-н, Молотовская (ныне Пермская) обл., красноармеец, стрелок, пропал без вести 02.12.1943 (архив Таштагольского РВК, д. 175, т. 3, л. 329, № в эл. архиве 138445).

Колепов Афанасий Макарович, 1911, призван Таштагольским РВК, красноармеец, стрелок, 956 стрелковый полк, 299 стрелковая дивизия, пропал без вести (ЦАМО РФ, оп. 818883 с., д. 1711, л. 153, № в эл. архиве 138446).

Колесников Дмитрий Иванович, 1923, Таштагольский р-н, призван Таштагольским РВК, красноармеец, радиотелефонист, 686 отдельная рота связи, 237 Пирятинская стрелковая дивизия, погиб в бою 04.10.1943 (ЦАМО РФ, оп. 977520, д. 835, л. 122 об., № в эл. архиве 138447).

Колесников Михаил Васильевич, 1922 (1923), Юргамышский р-н, Курганская обл., призван в 1943 Таштагольским РВК, сержант, стрелок, пропал без вести 04.1945 (ЦАМО РФ, оп. 977521, д. 65, л. 202; оп. 977520, д. 427, л. 159, № в эл. архиве 138448).

Колесников Михаил Иванович, 1904, пос. Шерегеш, Таштагольский р-н, призван Таштагольским РВК, красноармеец, стрелок, 142 стрелковый полк, 5 стрелковая дивизия, пропал без вести 30.12.1941 (ЦАМО РФ, оп. 818883 с., д. 148, л. 61, № в эл. архиве 138449).

Колибин Дмитрий Константинович, 1924, Мундыбашский р-н, Кемеровская обл., призван Мундыбашским РВК, младший лейтенант, командир огневого взвода, 15 мотострелковая бригада, 1 Белорусский фронт, погиб в бою 04.08.1944, д. Забатки, Польша (ЦАМО РФ, оп. 11458, д. 901 а, л. 44 об., № в эл. архиве 138450).

Колигов Емельян Поликарпович, 1905, п. Луговской, Картагольский с/с, Таштагольский р-н, красноармеец, 1 гвардейская дивизия, умер от ран 06.03.1942 (архив Таштагольского РВК, д. 175, т. 3, л. 418, № в эл. архиве 138451).

Колмогоров Павел Ефремович, 1911, Мамонтовский р-н, Алтайский край, призван Таштагольским РВК, командир роты, 252 стрелковый полк, погиб в бою 30.07.1943, п. Красный, Орловская обл. (ЦАМО РФ, оп. 564517, д. 74, л. 174, № в эл. архиве 138452).

Колмыков Александр Федорович, 1901, с. Усятское, призван Таштагольским РВК, красноармеец, стрелок, пропал без вести в 1942 (ЦАМО РФ, оп. 977520, д. 1719, л. 282, № в эл. архиве 138453).

Колобин Николай Семенович, 1920, Таштагольский р-н, призван Таштагольским РВК, красноармеец, стрелок, 320 стрелковая дивизия, погиб в бою 29.12.1943, 376 эвакогоспиталь, ст-ца Варениковская, Краснодарский край (ЦАМО РФ, оп. 1, д. 1, л. 37; архив Таштагольского РВК, д. 175, т. 3, л. 476, № в эл. архиве 138454).

Коловьев Павел Семенович, 1918, с. Петушов, Кондомский с/с, Таштагольский р-н, Кемеровская обл., призван Таштагольским РВК, красноармеец, стрелок, пропал без вести 01.1942 (ЦАМО РФ, оп. 977520, д. 887, л. 17 об., № в эл. архиве 138455).

Коломов Василий Варфоломеевич, красноармеец, пропал без вести 05.1942 (архив Таштагольского РВК, д. 175, т. 3, л. 323, № в эл. архиве 138456).

Коломов Николай Евстафьевич, 1919, Успенский р-н, Ойротская АО, Алтайский край, призван Таштагольским РВК, красноармеец, стрелок, пропал без вести 12.1941 (ЦАМО РФ, оп. 977520, д. 761, л. 27; архив Таштагольского РВК, д. 175, т. 4, л. 132, № в эл. архиве 138457).

Коломов Петр Евстафьевич, 1913, Успенский р-н, Ойротская АО, Алтайский край, призван в 1941 Таштагольским РВК, красноармеец, стрелок, п/п 610, пропал без вести 03.1942 (ЦАМО РФ, оп. 977520, д. 761, л. 27, № в эл. архиве 138458).

Колонгов Иван Алексеевич, 1907, с. Ниушко, Солтонский р-н, Алтайский край, призван Таштагольским РВК, красноармеец, стрелок, 610 стрелковый полк, 203 стрелковая дивизия, пропал без вести 28.08.1942, х. Ягодный, Ростовская обл. (ЦАМО РФ, оп. 818883 с., д. 1909, л. 75, № в эл. архиве 138459).

Колотов Василий Алексеевич, 1924, д. Никитино, Солтонский р-н, Алтайский край, призван Таштагольским РВК, командир отделения, 1158 стрелковый полк, 352 стрелковая дивизия, погиб в бою 25.06.1944, д. Бобровка, Дубровенский р-н, Витебская обл. (ЦАМО РФ, оп. 18002, д. 561, л. 126, № в эл. архиве 138460).

Колошин Григорий Осипович, 1914, сержант, умер от ран 09.03.1944, с. В. Сазоновка, Кировоградская обл., УССР (архив Таштагольского РВК, д. 175, т. 4, л. 25, № в эл. архиве 138461).

Колпаков Иван Трофимович, 1900, с. Кондома, Таштагольский р-н, призван Таштагольским РВК, красноармеец, 17 стрелковая дивизия, умер от ран 12.06.1942, кремирован в г. Москва (ЦАМО РФ, ф. 1, оп. 1, д. 1, л. 4, место хран. ВМА, доп. свед 1 отд., 10 хран.; оп. 818883 с., д. 1978, л. 117, № в эл. архиве 138462).

Колпаков Николай Романович, 1918, г. Кемерово, красноармеец, пропал без вести 02.1942 (архив Таштагольского РВК, д. 175, т. 5, л. 186, № в эл. архиве 138463).

Колпаков Петр Мартемьянович, 1915, призван Таштагольским РВК, командир взвода, 1108 стрелковый полк, умер от ран 28.03.1942, 1311 эвакогоспиталь, похоронен Архангельское кладб., г. Казань (ЦАМО РФ, оп. 818883 с., д. 353, л. 222, № в эл. архиве 138464).

Колтаков Григорий Ильич, 1914, с. В. Бехтимир, Марушинский р-н, Алтайский край, призван Таштагольским РВК, старшина, п/п 71457, умер от ран 15.09.1943 (ЦАМО РФ, оп. 977520, д. 483, л. 223, № в эл. архиве 138465).

Колташев Андрей Артемьевич, д. Зудилово, Сорокинский р-н, Алтайский край, красноармеец, 247 стрелковый полк, погиб в бою 02.01.1944, д. Ермачки, Шумилинский р-н, Витебская обл. (архив Таштагольского РВК, д. 175, т. 3, л. 328, № в эл. архиве 138466).

Колумов Василий Варфоломеевич, 1903, красноармеец, пропал без вести 05.1942 (архив Таштагольского РВК, д. 175, т. 3, л. 479, № в эл. архиве 138467).

Колчин Александр Иванович, 1925, колхоз «Красный Шур-Анга», Усть-Кабырзинский с/с, Таштагольский р-н, призван Таштагольским РВК, младший сержант, стрелок, 771 стрелковый полк, 137 стрелковая дивизия, погиб в бою 27.01.1944, д. Сосновка, Паричский р-н, Полесская (ныне Гомельская) обл., БССР (ЦАМО РФ, оп. 18002, д. 122, л. 94, № в эл. архиве 138468).

Колчин Семен Григорьевич, 1926, Караконский с/с, Солтонский р-н, Алтайский край, призван Таштагольским РВК, ефрейтор, пулеметчик, 12 гвардейская механизированная бригада, погиб в бою 26.03.1945, г. Бленхвитц, Южн. Силезия, Германия (ЦАМО РФ, оп. 18003, д. 776, л. 147, № в эл. архиве 138469).

Колыхалин Иван Семенович, 1923, с. Угринево, Бийский р-н, Алтай-

ский край, призван Таштагольским РВК, красноармеец, 194 гвардейский стрелковый полк, 162 Среднеазиатская стрелковая дивизия, 70 армия, погиб в бою 22.07.1943, с. Ломовец (ЦАМО РФ, оп. 18001, д. 686, л. 87, № в эл. архиве 138470).

Колыхалин Семен Иванович, 1903, д. Коура, Таштагольский р-н, призван Таштагольским РВК, красноармеец, стрелок, 405 стрелковый полк, 258 стрелковая дивизия, пропал без вести 20.09.1942 (ЦАМО РФ, оп. 18001, д. 1125, л. 10, № в эл. архиве 138471).

Колыхалов Григорий Ильич, 1918, с. Бакольск, Марушинский р-н, Алтайский край, призван Таштагольским РВК, младший сержант, пропал без вести 09.1941 (ЦАМО РФ, оп. 18001, д. 1116, л. 197, № в эл. архиве 138472).

Колыхалов Иван Никитич, 1922, с. Бакольск, Марушинский р-н, Алтайский край, призван Таштагольским РВК, гвардии сержант, командир отделения, пропал без вести 27.04.1945 в р-не г. Швейнету (ЦАМО РФ, оп. 977520, д. 104, л. 28; оп. 977521, д. 19, л. 143, № в эл. архиве 138473).

Колыханов Иван Ильич, 1925, Таштагольский р-н, призван Таштагольским РВК, красноармеец, стрелок, 671 стрелковый полк, 221 Мариупольская стрелковая дивизия, погиб в бою 23.03.1944, с. Окладное, Барский р-н, Винницкая обл. (ЦАМО РФ, оп. 18002, д. 482, л. 28 об., № в эл. архиве 138474).

Колыханов Иван Филиппович, 1900, с. Енисейское, Зональный р-н, Алтайский край, призван Таштагольским РВК, красноармеец, повозочный, 712 отдельный линейный батальон связи, 1 ударная армия, погиб в бою 19.02.1943, с. Курск, Поддорский р-н, Ленинградская обл. (ЦАМО РФ, оп. 18001, д. 744, л. 40 об., № в эл. архиве 138475).

Колыханов Семен Иванович, 1903, д. Кочурино, Кочуринский с/с, Таштагольский р-н, призван Таштагольским РВК, младший политрук, 967 стрелковый полк, умер от ран 15.12.1943, 334 отдельный медсанбат, похоронен 2, 5 км южн. с. Кислово, Сталинградская (ныне Волгоградская) обл. (ЦАМО РФ, ф. 334, оп. 1, д. 2, л. 30, место хран. ВМА, доп. свед. 47 хран., № в эл. архиве 138476).

Колычев Михаил Всеволодович, прииск Коура, Спасский с/с, Таштагольский р-н, красноармеец, умер от ран 29.09.1941, похоронен г. Урюпинск, Сталинградская (ныне Волгоградская) обл. (архив Таштагольского РВК, д. 175, т. 3, лл. 386-400, № в эл. архиве 138477).

Колычев Роман Петрович, 1922, с. Каргат, Таштагольский р-н, призван Таштагольским РВК, красноармеец, огнеметчик, 21 Трансильванский отдельный огнеметный батальон, п/п 1858, 1328 стрелковый полк, пропал без вести 28.01.1944 (ЦАМО РФ, оп. 18003, д. 955, л. 202; архив Таштагольского РВК, д. 175, т. 3, л. 436, № в эл. архиве 138478).

Кольков Емельян Поликарпович, с. Луганск, Картагольский с/с, Таштагольский р-н, призван Таштагольским РВК, красноармеец, 1 гвардейская дивизия, умер от ран 06.03.1942, 2676 эвакуационный госпиталь, похоронен гор. кладб., г. Мичуринск (ЦАМО РФ, ф. 2676, оп. 1, д. 3, л. 1, место хран. ВМА, доп. свед. 2 отд., 35 хран., д. 1, л. 12; оп. 818883 с., д. 354, л. 63, № в эл. архиве 138479).

Колытюгин Агафон Лаврентьевич, 1905, Тюменцевский р-н, Алтайский край, призван Таштагольским РВК, красноармеец, стрелок, пропал без вести 02.1942 (ЦАМО РФ, оп. 977520, д. 887, л. 14 об., № в эл. архиве 138480).

Кольчугин Людован Олентьевич, Таштагольский р-н, красноармеец, стрелок, в/ч 21031, погиб в бою 06.09.1943, д. Тарасовка, Полтавская обл. (архив Таштагольского РВК, д. 175, т. 3, л. 214, № в эл. архиве 138481).

Колягов Савин Иванович, 1895, Молотовская (ныне Пермская) обл., призван Таштагольским РВК, гвардии красноармеец, номер орудия, 13 гвардейская Ровенская кавалерийская дивизия, погиб в бою 18.11.1944, южн. окр. г. Аткар, Венгрия (ЦАМО РФ, оп. 18002, д. 1445, л. 404, № в эл. архиве 138482).

Комарицын Иван Федорович, Солтонский р-н, Алтайский край, умер от ран 06.01.1942, похоронен 100 м сев. дороги, вост. окр. пр. Городище, Киришский р-н, Ленинградская обл. (архив Таштагольского РВК, д. 175, т. 4, л. 113, № в эл. архиве 138483).

Комаров Агафон Алексеевич, 1924, Таштагольский р-н, призван Таштагольским РВК, младший сержант, радист, 202 Сивашская танковая бригада, 19 Перекопский танковый корпус, погиб в бою 28.12.1944, м. Дебеляс, ЛатвССР (ЦАМО РФ, оп. 18003 с., д. 48, л. 164, № в эл. архиве 138484).

Комаров Андрей Елисеевич, д. Шабурово, Солтонский р-н, Алтайский край, красноармеец, погиб в бою 13.04.1942, д. Ванеево, Калининская обл. (архив Таштагольского РВК, д. 175, т. 3, л. 410, № в эл. архиве 138485).

Комасов Данил Емельянович, 1908, Молотовская (ныне Пермская) обл., призван Таштагольским РВК, красноармеец, стрелок, пропал без вести 02.1942 (ЦАМО РФ, оп. 977520, д. 768, л. 241 об., № в эл. архиве 138486).

Комзараков Дмитрий Иванович, 1919, Солтонский р-н, Алтайский край, сержант, погиб 18.03.1945 (архив Таштагольского РВК, д. 175, т. 4, л. 155, № в эл. архиве 138487).

Комзараков Петр Андреевич, 1924, Таштагольский р-н, призван Таштагольским РВК, сержант, командир отделения, умер от ран 30.07.1944, с. Родовичи, Иваничевский р-н, Волынская обл. (ЦАМО РФ, оп. 1, д. 4, л. 3, № в эл. архиве 138488).

Комзараков Сафрон Ананьевич, 1910, п. Колтарак, красноармеец, пропал без вести 12.1941 (архив Таштагольского РВК, д. 175, т. 4, л. 129, № в эл. архиве 138489).

Комзахаров Михаил Ильич, 1912, пос. Калар, Таштагольский р-н, красноармеец, 1218 стрелковый полк, умер от ран 08.04.1942, д. Мытино, Мгинский р-н, Ленинградская обл. (ЦАМО РФ, ф. 978, оп. 1, д. 1, л. 10, место хран. ВМА, доп. свед. 1 отд., 23 хран., № в эл. архиве 138490).

Комзычаков Михаил Васильевич, старший сержант, командир роты, погиб в бою 13.10.1944 (архив Таштагольского РВК, д. 175, т. 3, л. 383, № в эл. архиве 138491).

Комордин Константин Тихонович, п. Спасск, Кемеровская обл., красноармеец, погиб в бою 08.08.1943, д. Ильинское, Карачевский р-н, Орловская обл. (архив Таштагольского РВК, д. 175, т. 3, л. 219, № в эл. архиве 138492).

Кондараков Семен Ипатович, 1913, Чебегенский с/с, Турочакский р-н, Алтайский край, красноармеец, пропал без вести 11.1943 (архив Таштагольского РВК, д. 175, т. 4, л. 154, № в эл. архиве 138493).

Кондюрин Михаил Сергеевич, 1922, д. Березник, Свердловская обл., красноармеец, пропал без вести 03.1942 (архив Таштагольского РВК, д. 175, т. 4, л. 120, № в эл. архиве 138494).

Кондюрин Трофим Денисович, 1923, д. Березник, В. Рождественский с/с, Оловский р-н, Свердловская обл., призван Таштагольским РВК, гвардии старший сержант, орудийный номер, 283 гв. ЛАВоКП, погиб в бою 24.04.1945, г. Берлин (ЦАМО РФ, оп.

18003, д. 725, л. 87, № в эл. архиве 138495).

Конев Антон Федорович, 1907, д. Новая, Лысвенский р-н, Молотовская (ныне Пермская) обл., призван Таштагольским РВК, красноармеец, погиб в бою 22.09.1942, г. Белград (ЦАМО РФ, оп. 18004, д. 887, л. 158, № в эл. архиве 138496).

Конев Иван Павлович, 1901, призван Таштагольским РВК, красноармеец, стрелок, 1255 стрелковый полк, 379 стрелковая дивизия, погиб в бою 05.03.1942, д. Ванеево, Молодотудский (ныне Оленинский) р-н, Калининская обл. (ЦАМО РФ, оп. 818883 с., д. 1168, л. 342, № в эл. архиве 138497).

Конев Николай Михайлович, 1921, с. Карабинка, Солтонский р-н, Алтайский край, красноармеец, пропал без вести 12.1941 (архив Таштагольского РВК, д. 175, т. 4, л. 137, № в эл. архиве 138498).

Конев Пантелей Петрович, 1923, Тугунский с/с, Таштагольский р-н, призван Таштагольским РВК, красноармеец, стрелок, 431 отдельная разведывательная рота, 375 Харьковская стрелковая дивизия, пропал без вести 15.08.1943, д. Малиновка, Прохоровский р-н, Курская обл. (ЦАМО РФ, оп. 18001, д. 919, л. 6, № в эл. архиве 138499).

Коновалов Ефим Григорьевич, 1921, Таштагольский р-н, призван Таштагольским РВК, красноармеец, стрелок, отдельная рота противотанковых ружей, 31 стрелковый батальон, погиб в бою 19.05.1942, д. Пасино, Великолукский р-н, Калининская обл. (ЦАМО РФ, оп. 818883 с., д. 1287, л. 40, № в эл. архиве 138500).

Конорин Павел Осипович, 1905, Таштагольский р-н, призван Таштагольским РВК, красноармеец, стрелок, пропал без вести 10.1941 (ЦАМО РФ, оп. 977520, д. 427, л. 160, № в эл. архиве 138501).

Конотов Василий Алексеевич, д. Никитинка, Солтонский р-н, Алтайский край, командир отделения, 1158 стрелковый полк, погиб в бою 25.06.1944, южн. д. Бодрово (архив Таштагольского РВК, д. 175, т. 3, л. 357, № в эл. архиве 138502).

Конохов Марк Михайлович, 1899, д. Гордеевка, Духовщинский р-н, Смоленская обл., призван Таштагольским РВК, красноармеец, командир отделения, 450 стрелковый полк, 265 стрелковая дивизия, погиб в бою 17.09.1944, 200 м вост. с. Кимма, ЭССР (ЦАМО РФ, оп. 18002, д. 1088, л. 70, № в эл. архиве 138503).

Константинов Александр Иванович, 1922, Мариинский р-н, Кемеровская обл., призван Таштагольским РВК, красноармеец, пропал без вести 07.1943 (ЦАМО РФ, оп. 18004, д. 451, л. 100 об., № в эл. архиве 138504).

Контев Василий Карпович, 1919, д. Поповичево, Солтонский р-н, Алтайский край, сержант, пропал без вести 06.1941 (архив Таштагольского РВК, д. 175, т. 3, л. 173, № в эл. архиве 138505).

Конышев Иван Григорьевич, 1920, Сорокинский р-н, Алтайский край, призван Таштагольским РВК, красноармеец, стрелок, пропал без вести 02.1942 (ЦАМО РФ, оп. 977520, д. 477, л. 39 об., № в эл. архиве 138506).

Конышев Семен Григорьевич, 1925, Сорокинский р-н, Алтайский край, призван Таштагольским РВК, красноармеец, стрелок, пропал без вести 12.1943 (ЦАМО РФ, оп. 977520, д. 477, л. 39 об., № в эл. архиве 138507).

Копаев Павел Васильевич, уч. Ждановский, Карагольский с/с, Таштагольский р-н, красноармеец, умер 24.02.1942, 2238 госпиталь, похоронен Пискаревское воин. кладб., г. Ленинград (архив Таштагольского РВК, д. 175, т. 3, л. 406, № в эл. архиве 138508).

Копков Василий Матвеевич, 1908, Рязанская обл., призван Таштагольским РВК, красноармеец, стрелок, пропал без вести 04.1942 (ЦАМО РФ, оп. 977520, д. 41, л. 247 об., № в эл. архиве 138509).

Копытин Павел Иванович, с. Плешаково, Таштагольский р-н, красноармеец, пропал без вести 05.08.1941, Юго-Западный фронт (архив Таштагольского РВК, д. 175, т. 3, л. 455, № в эл. архиве 138510).

Копытов Максим Сергеевич, с. Таштагол, Таштагольский р-н, красноармеец, умер от ран 26.12.1943, 500 м сев.-зап. д. Костики, Городокский р-н, Витебская обл. (архив Таштагольского РВК, д. 175, т. 3, л. 324, № в эл. архиве 138511).

Копытов Никита Васильевич, призван Таштагольским РВК, красноармеец, погиб 09.03.1943, похоронен воин. кладб., д. Рахлицы, Старорусский р-н, Новгородская обл. (архив Кемеровского ОВК, д. б/н, л. 565, № в эл. архиве 138512).

Копытов Николай Сергеевич, с. Таштагол, Таштагольский р-н, призван Таштагольским РВК, красноармеец, стрелок, 517 стрелковый полк, 166 стрелковая дивизия, умер от ран 26.12.1943, д. Костики, Городовский р-н, Витебская обл. (ЦАМО РФ, оп. 180026 д. 190, л. 59, № в эл. архиве 138513).

Кораблев Михаил Федорович, 1915, Кабырзинский с/с, Таштагольский р-н, призван Таштагольским РВК, красноармеец, 78 Запорожская стрелковая дивизия, погиб в бою 05.11.1943, д. Федоровка, Днепропетровская обл. (ЦАМО РФ, оп. 18001, д. 1212, л. 194 об., № в эл. архиве 138514).

Коракулов Петр Иванович, 1909, Сосновский р-н, Молотовская (ныне Пермская) обл., призван Таштагольским РВК, красноармеец, стрелок, п/п 81040 «Б», погиб в бою 10.01.1943 (ЦАМО РФ, оп. 977520, д. 477, л. 39 об., № в эл. архиве 138515).

Корастелев Александр Петрович, Майринский с/с, Таштагольский р-н, призван Таштагольским РВК, красноармеец, слесарь, 513 стрелковая рота, погиб в бою 17.04.1943, похоронен г. Осташков, Калининская обл. (ЦАМО РФ, оп. 18001, д. 1025, л. 63, № в эл. архиве 138516).

Коренев Константин Иванович, 1910, с. Ильинка, Калининский р-н, гвардии казак, погиб в бою 25.08.1944, 5 км вост. лесопильного завода, с. Узвельд, Румыния (архив Таштагольского РВК, д. 175, т. 3, л. 267, № в эл. архиве 138517).

Корепанов Валентин Германович, 1922, г. Бийск, Алтайский край, призван Таштагольским РВК, сержант, пропал без вести 08.1942 (ЦАМО РФ, оп. 18002, д. 118, л. 47 об., № в эл. архиве 138518).

Корепанов Иван Александрович, 1908, п. Спасск, Таштагольский р-н, призван Таштагольским РВК, красноармеец, стрелок, 7 отдельный штрафной батальон, 295 стрелковая дивизия, 2 гвардейская армия, погиб в бою 03.10.1943, похоронен брат. мог., 2 км сев.-вост. с. Ровное, Молочанский р-н, Запорожская обл. (ЦАМО РФ, оп. 18001, д. 1003, л. 101 об., № в эл. архиве 138519).

Корешков Федор Титович, 1904, Таштагольский р-н, призван Таштагольским РВК, сержант, командир отделения, 1214 стрелковый полк, 364 стрелковая дивизия, погиб в бою 27.03.1942, с. Воскресенское, Ленинградская обл. (ЦАМО РФ, оп. 818883 с., д. 1356, л. 78, № в эл. архиве 138520).

Корзников Мелентий Афанасьевич, 1917, Картагольский с/с, Таштагольский р-н, призван Таштагольским РВК, красноармеец, стрелок, пропал без вести 02.1942 (ЦАМО РФ, оп. 977520, д. 41, л. 258, № в эл. архиве 138521).

Корнеев Николай Григорьевич, 1910, г. Томск, призван Таштагольским РВК, красноармеец, пропал без вести 12.1942 (ЦАМО РФ, оп. 977520, д. 752, л. 15 об., № в эл. архиве 138522).

Корниенко Захар Макарович, 1904, с. Солидовка, Новосибирская обл., призван Таштагольским РВК, красноармеец, п/п 44449, умер от ран 23.04.1943, 3220 эвакуационный госпиталь, похоронен место 4, мог. 11, вост. сторона кладб., г. Котельниково, Сталинградская (ныне Волгоградская) обл. (ЦАМО РФ, ф. 3220, оп. 1, д. 1, л. 8, место хран. ВМА, доп. свед. 1 отд., 30 хран., д. 1, л. 5; оп. 18001, д. 908, л. 106, № в эл. архиве 138523).

Корновэйц Шабес Абрамович, 1911, г. Скалат, Тернопольская обл., призван Таштагольским РВК, красноармеец, стрелок, 695 стрелковый полк, 221 Мариупольская дивизия, погиб в бою 28.08.1945, 3 км южн. д. Хоуатунь, Маньчжурия (ЦАМО РФ, оп. 18003, д. 1279, л. 372; оп. 180046 д. 67, л. 262, № в эл. архиве 138524).

Корнюхин Григорий Андреевич, 1913, Солтонский р-н, Алтайский край, призван 18.03.1942 Таштагольским РВК, красноармеец, пропал без вести 02.1944 (архив Осинниковского ГВК, д. 17, 1950, л. 4; изв. 797375 с., 04.03.1950, № в эл. архиве 138525).

Коробейников Алексей Анисимович, 1913, д. Черная Речка, Таштагольский р-н, призван Таштагольским РВК, младший сержант, наводчик, 117 гвардейский артиллерийский минометный полк, 2 гвардейская Крымская кавалерийская дивизия, погиб в бою 06.02.1945, с. Бергкирх, г. Ратибор, Верхн. Силезия, Германия (ЦАМО РФ, оп. 18003, д. 224, л. 26, № в эл. архиве 138526).

Коробейников Никифор Сафонович, 1912, с. Бугры, Еловский р-н, Кировская обл., призван Таштагольским РВК, красноармеец, сапер, 148 отдельный стрелковый батальон, 128 стрелковая дивизия, погиб в бою 13.01.1943, похоронен див. кладб., Рабочий поселок № 9, Мгинский р-н, Ленинградская обл. (ЦАМО РФ, оп. 18001, д. 149, л. 56, № в эл. архиве 138527).

Короблин Дмитрий Устинович, 1912, Таштагольский р-н, призван Таштагольским РВК, старший сержант, командир отделения, стрелок, погиб в бою 06.07.1943, с. Никольское, Тросянский р-н, Курская обл. (ЦАМО РФ, оп. 18001, д. 914, л. 213 об., № в эл. архиве 138528).

Коробов Алексей Алексеевич, гвардии сержант, наводчик орудия, в/ч 35611, погиб в бою 27.07.1944, с. Волколаз, Красниковский р-н, Люблинское воев. (архив Таштагольского РВК, д. 175, т. 3, л. 365, № в эл. архиве 138529).

Коробов Даниил Дмитриевич, 1914, Марушинский р-н, Алтайский край, призван Таштагольским РВК, красноармеец, стрелок, 24 мотострелковый полк, погиб в бою 27.07.1941 (ЦАМО РФ, оп. 818884 с., д. 28, л. 213, № в эл. архиве 138530).

Коробов Егор Карпович, Бехтемирский с/с, Марушинский р-н, Алтайский край, призван Таштагольским РВК, ефрейтор, погиб в бою 13.07.1941, похоронен г. Орша, Витебская обл., БССР (архив Таштагольского РВК, д. 175, т. 3, л. 256, № в эл. архиве 138531).

Коровин Агафон Яковлевич, 1910, Солтонский р-н, Алтайский край, призван Таштагольским РВК, красноармеец, стрелок, пропал без вести 03.1942 (ЦАМО РФ, оп. 977520, д. 41, л. 264, № в эл. архиве 138532).

Коровин Александр Александрович, г. Бодайбо, Якутская АССР, погиб (архив Таштагольского РВК, д. 175, т. 3, л. 398, № в эл. архиве 138533).

Коровин Василий Александрович, 1921, прииск Ерсок, Таштагольский р-н, призван Таштагольским РВК, ефрейтор, минометчик, 277 гвардейский стрелковый полк, 91 гвардейская стрелковая дивизия, погиб в бою 07.04.1944, 300 м сев. д. Бусово, Витебский р-н, Витебская обл. (ЦАМО РФ, оп. 180020, д. 480, л. 8; архив Таштагольского РВК, д. 175, т. 4, л. 7, № в эл. архиве 138534).

Коровин Евдоким Савельевич, 1907, Большеусинский р-н, Молотовская (ныне Пермская) обл., призван Таштагольским РВК, красноармеец, стрелок, умер в плену 29.11.1942 (ЦАМО РФ, оп. 977520, д. 344, л. 101 об.; архив Таштагольского РВК, д. 175, т. 3, л. 251, № в эл. архиве 138535).

Коровин Иван Савельевич, 1899, Спасский с/с, Таштагольский р-н, призван Таштагольским РВК, красноармеец, стрелок, 759 стрелковый полк, умер от ран 27.01.1943, 4338 эвакуационный госпиталь, похоронен кладб. 2, п. Крестцы, Ленинградская обл. (ЦАМО РФ, оп. 18001, д. 29, л. 142; ф. 4338, оп. 1, д. 4, л. 26, место хран. ВМА, доп. свед. 1 отд., 14 хран., № в эл. архиве 138536).

Коровин Иван Савельевич, 1897, д. Верх. Дойна, Уральская обл., призван Таштагольским РВК, сержант, стрелок, п/п 557, пропал без вести 09.1941 (ЦАМО РФ, оп. 977520, д. 104, л. 21, № в эл. архиве 138537).

Коровин Илларион Николаевич, 1901, д. Б. Кусты, Большеусинский р-н, Молотовская (ныне Пермская) обл., призван Таштагольским РВК, красноармеец, стрелок, пропал без вести 01.1942 (ЦАМО РФ, оп. 977520, д. 719, л. 282, № в эл. архиве 138538).

Коровин Макар Алексеевич, 1896, Алтайский край, призван в 1942 Таштагольским РВК, красноармеец, стрелок, п/п 116, пропал без вести 02.1943 (ЦАМО РФ, оп. 977521, д. 65, л. 202; оп. 977520, д. 887, л. 16 об., № в эл. архиве 138539).

Коровин Николай Нестерович, 1923, ст. Кандалеп, Кемеровская обл., призван Таштагольским РВК, старшина, 835 стрелковый полк, 237 стрелковая дивизия, погиб в бою 24.07.1943, похоронен брат. мог., д. Покровка, Краснопольский р-н, Сумская обл. (ЦАМО РФ, оп. 18001, д. 537, л. 219 об.; дон. 27948 с., 1943; архив Таштагольского РВК, д. 175, т. 3, л. 338, № в эл. архиве 138540).

Коровин Николай Яковлевич, 1902, г. Таштагол, призван Таштагольским РВК, красноармеец, стрелок, 1 стрелковый батальон, 17 стрелковый полк, 32 стрелковая дивизия, погиб в бою 01.1943, 4 км сев.-вост. г. Великие Луки, Калининская обл. (ЦАМО РФ, оп. 18001, д. 1117, л. 10 об., № в эл. архиве 138541).

Коровин Павел Иванович, 1901, Таштагольский р-н, призван Таштагольским РВК, красноармеец, минометчик, 1150 стрелковый полк, 342 стрелковая дивизия, погиб в бою 05.06.1943, д. Холодково, Мценский р-н, Орловская обл. (ЦАМО РФ, оп. 18001, д. 1149, л. 28 об., № в эл. архиве 138542).

Коровин Поликарп Андреевич, 1925, с. Кужора, Кужоринский с/с, Грязнухинский р-н, красноармеец, пропал без вести 07.1944 (архив Таштагольского РВК, д. 175, т. 4, л. 195, № в эл. архиве 138543).

Коровин Прохор Фомич, 1908, д. Осня, Молотовская (ныне Пермская) обл., призван Таштагольским РВК, сержант, стрелок, пропал без вести 02.1942 (ЦАМО РФ, оп. 18004, д. 887, л. 158, № в эл. архиве 138544).

Коровин Роман Михайлович, 1915, Солтонский р-н, Алтайский край, призван в 1941 Таштагольским РВК, политрук, танкист, пропал без вести в 1945 (ЦАМО РФ, оп. 977521, д. 19, л. 145 об., № в эл. архиве 138545).

Коровин Степан Михайлович, 1913, д. Соколово, Бийский р-н, Алтайский край, призван Таштагольским РВК, красноармеец, 92 стрелковая дивизия, умер от ран 21.08.1944, 7 отдельный медсанбат (ЦАМО РФ, ф. 4032, оп. 1, д. 1, л. 12 об., место хран. ВМА, доп. свед. 47 хран., № в эл. архиве 138546).

Коровин Филимон Фролович, 1904, с. Кусты, Большеусинский р-н, Молотовская (ныне Пермская) обл., призван Таштагольским РВК, красноармеец, стрелок, пропал без вести 10.1942, г. Сталинград (ныне г. Волгоград) (ЦАМО РФ, оп. 18004, д. 887, л. 158, № в эл. архиве 138547).

Коровинский Илья Николаевич, 1900, Макарьевский с/с, Старобардинский р-н, Алтайский край, призван Таштагольским РВК, красноармеец, гвардии младший лейтенант, командир стрелкового взвода, 178 Краснознаменный гвардейский стрелковый полк, погиб в бою 17.04.1945, г. Мускау, Германия (ЦАМО РФ, оп. 11458, д. 761, л. 55, № в эл. архиве 138548).

Коровкин Михаил Михайлович, 1925, Таштагольский р-н, призван Таштагольским РВК, красноармеец, стрелок, 210 гвардейский стрелковый полк, 712 гвардейская стрелковая дивизия, погиб в бою 22.01.1944, 300 м южн. д. Коробцево, Пустошкинский р-н, Калининская обл. (ЦАМО РФ, оп. 18002, д. 249, л. 6 об., № в эл. архиве 138549).

Коровкин Роман Михеевич, 1915, д. Дубровка, Смоленская обл., призван в 1941 Таштагольским РВК, красноармеец, пропал без вести 06.1942 (ЦАМО РФ, оп. 977522, д. 502, л. 57; архив Таштагольского РВК, д. 175, т. 4, л. 133, № в эл. архиве 138550).

Королев Михаил Филиппович, с. Вороновка, Кожевниковский р-н, Томская обл., сержант, командир отделения, 28 разведывательная рота, погиб в бою 14.06.1943 (архив Таштагольского РВК, д. 175, т. 3, л. 194, № в эл. архиве 138551).

Корольков Николай Данилович, 1913, с. Усть-Кабырза, Таштагольский р-н, призван Таштагольским РВК, красноармеец, телефонист, погиб в бою 20.07.1941 (ЦАМО РФ, оп. 818884 с., д. 34, л. 44, № в эл. архиве 138552).

Коростелев Александр Петрович, Таштагольский р-н, призван Таштагольским РВК, красноармеец, 513 стрелковая рота, умер от ран 21.04.1943, 1827 сортировочный эвакогоспиталь, похоронен г. Осташков, Калининградская обл. (ЦАМО РФ, ф. 1827, оп. 1, д. 2, л. 15, место хран. ВМА, доп. свед. 2 отд., 34 хран.; архив Таштагольского РВК, д. 175, л. 82, № в эл. архиве 138553).

Коростелев Василий Панфилович, 1923, Кемеровская обл., призван Таштагольским РВК, красноармеец, командир отделения, х. Шапки, Харьковская обл. (ЦАМО РФ, оп. 18001, д. 725, л. 118 об., № в эл. архиве 138554).

Кортавых Тимофей Климентьевич, 1905, Ляминский р-н, Пермская обл., призван Таштагольским РВК, старший сержант, помощник командира взвода, 180 стрелковая дивизия, погиб в бою 05.02.1943, д. Захаровка, Харьковская обл. (ЦАМО РФ, оп. 18001, д. 716, л. 41 об.; архив Таштагольского РВК, д. 175, т. 3, л. 178, № в эл. архиве 138555).

Кортышев Михаил Матвеевич, призван Таштагольским РВК, красноармеец, погиб (умер от ран) 10.08.1942, с. Озерки, Тербунский р-н, Липецкая обл. (архив Кемеровского ОВК, д. 86, т. 5, л. 750, № в эл. архиве 138556).

Корчагин В. С., д. Б. Кукташ, Таштагольский р-н, погиб в бою, р-н д. Ломово, Воронежская обл. (архив Таштагольского РВК, д. 175, т. 3, л. 456, № в эл. архиве 138557).

Корчагин Дмитрий Григорьевич, 1909, с. Алтайск, Алтайский край, красноармеец, пропал без вести 09.1941 (архив Таштагольского РВК, д. 175, т. 3, л. 312, № в эл. архиве 138558).

Коршанов Василий Мамонтович, 1923, Таштагольский р-н, призван Таштагольским РВК, младший сержант, командир отделения, 838 стрелковый полк, 237 стрелковая дивизия, погиб в бою 05.02.1943, д. Богатыревка, Курская обл. (ЦАМО РФ, оп. 18001, д. 33, л. 167, № в эл. архиве 138559).

Косарев Иван Васильевич, 1904 (1902), Таштагольский р-н, призван в 1942 Таштагольским РВК, красноармеец, стрелок, пропал без вести 05 (10).1942 (ЦАМО РФ, оп. 977521, д. 65, л. 202; д. 19, л. 145 об., № в эл. архиве 138560).

Косарев Иван Елизарович, приск Усть-Камзас, Таштагольский р-н, умер от ран 10.12.1941, похоронен д. Кава, Лихославльский р-н, Калининская обл. (архив Таштагольского РВК, д. 175, т. 3, л. 397, № в эл. архиве 138561).

Косаткин Дмитрий Яковлевич, 1902, Алтайский край, красноармеец, пропал без вести 01.1942 (архив Таштагольского РВК, д. 175, т. 3, л. 345, № в эл. архиве 138562).

Косатуров Михаил Иванович, 1923, п. Спасск, Кемеровская обл., красноармеец, пропал без вести 29.04.1944 (архив Таштагольского РВК, д. 175, т. 4, л. 116, № в эл. архиве 138563).

Косачев Иосиф Ларионович, рудник Таштагол, Таштагольский р-н, красноармеец, орудийный номер, 703 истребительно-противотанковый артиллерийский полк, погиб в бою 15.07.1944, похоронен 500 м вост. д. Врублевщизна, Витебская обл., БССР (архив Таштагольского РВК, д. 175, т. 3, л. 360, № в эл. архиве 138564).

Косенко Даниил Андреевич, 1906, д. Покровка, Тяжинский р-н, Кемеровская обл., призван Таштагольским РВК, красноармеец, пропал без вести 04.1943 (ЦАМО РФ, оп. 18004, д. 451, л. 102, № в эл. архиве 138565).

Косенко Сергей Петрович, 1916, с. Красная Украина, Батуринский р-н, Черниговская обл., призван Таштагольским РВК, красноармеец, радист, 2 танковый батальон, 1 Чертковская гвардейская танковая бригада, пропал без вести 31.03.1944, г. Станислав (ЦАМО РФ, оп. 18002, д. 355, л. 61, № в эл. архиве 138566).

Косилов Александр Леонтьевич, 1916, Турочакский р-н, Алтайский край, призван Таштагольским РВК, красноармеец, стрелок, пропал без вести 12.1941 (ЦАМО РФ, оп. 977520, д. 670, л. 136 об., № в эл. архиве 138567).

Космачев Павел Егорович, 1912, с. Гавриловка, Гурьевский р-н, Кемеровская обл., призван Таштагольским РВК, сержант, помощник командира взвода, 4 отдельный стрелковый батальон, 248 отдельная стрелковая бригада, погиб в бою 13.08.1942, 2 км южнее д. Перекоповка, Голосновский р-н, Воронежская обл. (ЦАМО РФ, оп. 818883 с., д. 1817, л. 20, № в эл. архиве 138568).

Коснарев Михаил Павлович, 1925, с. Усята, Прокопьевский р-н, Кемеровская обл., призван Таштагольским РВК, сержант, командир отделения, 210 гвардейский стрелковый полк, 71 гвардейская стрелковая дивизия, погиб в бою 30.08.1944, похоронен 1.5 км вост. д. Еловики, Полоцкий р-н, Витебская обл. (ЦАМО РФ, оп. 18002, д. 575, л. 57 об., № в эл. архиве 138569).

Косов Андрей Васильевич, 1913, с. Кажа, Алтайский край, красноармеец, пропал без вести 05.1942 (архив Таштагольского РВК, д. 175, т. 3, л. 182, № в эл. архиве 138570).

Косов Дмитрий Петрович, д. Приска, Тугунский с/с, Таштагольский р-н, красноармеец, погиб в бою 01.1941, ст. Красный Яр, Ростовская обл. (архив

Таштагольского РВК, д. 175, т. 4, л. 71, № в эл. архиве 138571).

Косов Илья Андреевич, 1911, Таштагольский р-н, призван Таштагольским РВК, красноармеец, стрелок, 1073 стрелковый полк, 316 стрелковая дивизия, пропал без вести 18.09.1942, 564 разъезд, Городищенский р-н, Сталинградская (ныне Волгоградская) обл. (ЦАМО РФ, оп. 818883 с., д. 1861, л. 142, № в эл. архиве 138572).

Косов Матвей Васильевич, 1916, с. Кожо, Старорусский р-н, Алтайский край, призван Таштагольским РВК, красноармеец, стрелок, п/п 29407 «А», пропал без вести 18.10.1943 (ЦАМО РФ, оп. 977520, д. 114, л. 2, № в эл. архиве 138573).

Косоланов Иван Владимирович, 1900, Таштагольский р-н, призван Таштагольским РВК, красноармеец, стрелок, умер от ран 11.01.1944, похоронен мог. 3, кладб. с. Попельня, Попельнянский р-н, Житомирская обл. (ЦАМО РФ, оп. 18002, д. 275, л. 103 об., № в эл. архиве 138574).

Косотухин Демьян Яковлевич, 1904, Калининский с/с, Уфимская обл., призван Таштагольским РВК, красноармеец, стрелок, пропал без вести 03.1944 (ЦАМО РФ, оп. 977520, д. 887, л. 15 об., № в эл. архиве 138575).

Костенев Василий Иванович, 1915, Тяжино-Вершинский с/с, Тяжинский р-н, Кемеровская обл., призван Таштагольским РВК, красноармеец, пропал без вести 12.1942 (ЦАМО РФ, оп. 18004, д. 270, л. 221, № в эл. архиве 138576).

Костенко Николай Степанович, д. Поповичи, Солтонский р-н, Алтайский край, призван Таштагольским РВК, красноармеец, стрелок, 475 стрелковый полк, 53 стрелковая дивизия, погиб в бою 16.11.1941, 1 км вост. д. Климовка, Московская обл. (ЦАМО РФ, оп. 818883 с., д. 131, л. 64, № в эл. архиве 138577).

Костенков Павел Михайлович, 1911, с. Усяты, Алтайский край, красноармеец, пропал без вести 12.1941 (архив Таштагольского РВК, д. 175, т. 3, л. 172, № в эл. архиве 138578).

Костенков Петр Арсентьевич, 1914, Старобардинский р-н, Алтайский край, призван Таштагольским РВК, красноармеец, стрелок, пропал без вести 06.1942 (ЦАМО РФ, оп. 977520, д. 670, л. 136 об., № в эл. архиве 138579).

Костерин Иван Степанович, 1924, Новосибирская обл., призван Таштагольским РВК, младший сержант, командир взвода, 638 полк, 115 дивизия, погиб в бою 15.11.1943, д. Розгулино, Калининская обл. (ЦАМО РФ, оп. 18001, д. 1198, л. 124, № в эл. архиве 138580).

Костин Ануфрий Сергеевич, 1906, Зимовский с/с, Смоленская обл., призван Таштагольским РВК, красноармеец, танкист, пропал без вести 06.1944 (ЦАМО РФ, оп. 977520, д. 964, л. 161 об., № в эл. архиве 138581).

Костин Артемий Прохорович, Новосибирская обл., красноармеец, погиб в бою 17.02.1943, развилка ручья Безымянный и реки Лезна, Ленинградская обл. (архив Таштагольского РВК, д. 175, т. 4, л. 75, № в эл. архиве 138582).

Костин Михаил Иванович, 1899, г. Омск, призван в 1942 Таштагольским РВК, красноармеец, стрелок, пропал без вести 07.1943 (ЦАМО РФ, оп. 977520, д. 761, л. 26, № в эл. архиве 138583).

Костин Федор Григорьевич, 1907, Воскресенский с/с, Кемеровская обл., призван Таштагольским РВК, красноармеец, стрелок, пропал без вести 12.1941 (ЦАМО РФ, оп. 977522, д. 790, л. 185 об., № в эл. архиве 138584).

Костромин Иван Михайлович, 1914, с. Аксунай, Старокузнецкий (ныне Новокузнецкий) р-н, Кемеровская обл., призван Таштагольским РВК, красноармеец, стрелок, 299 стрелковая дивизия, 66 армия, пропал без вести 03.1944 (ЦАМО РФ, оп. 18003, д. 1090, л. 93; оп. 818883 с., д. 433, л. 2; архив Таштагольского РВК, д. 175, т. 4, л. 159, № в эл. архиве 138585).

Косунин Иван Васильевич, 1901, уч. Керчин, Карабинский с/с, Таштагольский р-н, призван Таштагольским РВК, красноармеец, стрелок, 386 стрелковый полк, умер от ран 06.09.1943, д. Фомишки, Батуринский р-н, Смоленская обл. (ЦАМО РФ, оп. 1, д. 6, л. 18, № в эл. архиве 138586).

Косых Андрей Николаевич, 1908, д. Трусилово, Шумихинский р-н, Челябинская обл., призван Таштагольским РВК, красноармеец, пулеметчик, пропал без вести 11.1942 (ЦАМО РФ, оп. 18004, д. 799, л. 352, № в эл. архиве 138587).

Косых Николай Алексеевич, 1909, д. Бунгур, Новокузнецкий р-н, Кемеровская обл., призван Таштагольским РВК, красноармеец, пулеметчик, 461 стрелковый полк, умер от ран 27.03.1942, похоронен Пискаревское кладб., г. Ленинград (ЦАМО РФ, оп. 818883 с., д. 944, л. 264, № в эл. архиве 138588).

Котаев Михаил Ильич, 1911, Спасский с/с, Таштагольский р-н, призван Таштагольским РВК, красноармеец, стрелок, 853 стрелковый полк, 60 гвардейская стрелковая дивизия, погиб в бою 18.01.1943, похоронен гражд. кладб., х. Среднеклиновой, Каменский р-н, Ростовская обл. (ЦАМО РФ, оп. 18001, д. 1129, л. 48, № в эл. архиве 138589).

Коташев Иван Николаевич, 1909, с. Чепош, Алтайский край, призван в 1941 Таштагольским РВК, красноармеец, стрелок, пропал без вести 05.1943 (ЦАМО РФ, оп. 977520, д. 825, л. 238, № в эл. архиве 138590).

Коташев Иван Семенович, Новосибирская обл., погиб в бою 07.09.1943, 1 км южнее д. Петровка, Ельнинский р-н, Смоленская обл. (архив Таштагольского РВК, д. 175, т. 3, л. 233, № в эл. архиве 138591).

Котельников Георгий Филиппович, 1915, п. Моксимбург, Чкаловская обл., призван Таштагольским РВК, красноармеец, пропал без вести (умер в плену) 10.1941 (01.07.1943) (ЦАМО РФ, оп. 18002, д. 463, л. 76 об., № в эл. архиве 138592).

Котельников Петр Филиппович, Тугунский с/с, Таштагольский р-н, призван Таштагольским РВК, красноармеец, стрелок, 1217 стрелковый полк, 367 стрелковая дивизия, 32 армия, Карельский фронт, пропал без вести 06.02.1942, 14 разъезд Кировской ж.д., КФССР (ЦАМО РФ, оп. 818883 с., д. 1164, л. 28, № в эл. архиве 138593).

Котин Михаил Павлович, 1905, г. Моздок, погиб в бою 05.08.1944, похоронен Пулавский уезд, Люблинская губерния, Польша (архив Таштагольского РВК, д. 175, л. 297, № в эл. архиве 138594).

Котков Георгий Михайлович, 1925, Солтонский р-н, Алтайский край, призван Таштагольским РВК, красноармеец, автоматчик, 513 СОТ, погиб в бою 16.01.1944, д. Ковальки, Пореченский р-н, Калининская обл. (ЦАМО РФ, оп. 18002, д. 112, л. 13; архив Таштагольского РВК, д. 175, т. 3, л. 315, № в эл. архиве 138595).

Котков Семен Яковлевич, Таштагольский р-н, призван Таштагольским РВК, ефрейтор, стрелок, 58 стрелковый полк, 52 стрелковая дивизия, погиб в бою 08.07.1941 (ЦАМО РФ, оп. 818884 с., д. 10, л. 88, № в эл. архиве 138596).

Котлуслов Нурияхмат, Таштагольский р-н, красноармеец, пулеметчик, погиб 24.02.1943, 2 км сев.-вост. д. Деревково, Старорусский р-н, Ле-

нинградская (ныне Новгородская) обл. (архив Таштагольского РВК, д. 175, т. 4, л. 97, № в эл. архиве 138597).

Котов Абрам Иванович, 1923, с. Алексеевка, Солтонский р-н, Алтайский край, призван Таштагольским РВК, красноармеец, танкист, п/п 32021, погиб в бою 31.08.1943 (ЦАМО РФ, оп. 977520, д. 79, л. 40, № в эл. архиве 138598).

Котов Варлам Иванович, 1912, д. Алексеевка, Солтонский р-н, Алтайский край, призван Таштагольским РВК, красноармеец, стрелок, пропал без вести 02.1942 (ЦАМО РФ, оп. 977520, д. 365, л. 173, № в эл. архиве 138599).

Котов Григорий Савельевич, 1925, Кабырзинский с/с, Таштагольский р-н, призван Таштагольским РВК, красноармеец, автоматчик, 37 ЗСМКД, 1237 стрелковый полк, погиб в бою 19.01.1944, д. Гречково, Смелянский р-н, Киевская обл. (ЦАМО РФ, оп. 18002, д. 163, л. 108 об., № в эл. архиве 138600).

Котов Илларион Иванович, 1914, д. Чалда, Солтонский р-н, Алтайский край, призван Таштагольским РВК, ефрейтор, номер орудия, 117 артиллерийская бригада БМРГК, погиб в бою 11.07.1944, х. Майеровизизна, Радошковичский р-н, Вилейская обл. (ЦАМО РФ, оп. 18002, д. 566, л. 287, № в эл. архиве 138601).

Котов Иннокентий Поликарпович, 1910, Солтонский р-н, Алтайский край, призван Таштагольским РВК, красноармеец, стрелок, пропал без вести 05.1943 (ЦАМО РФ, оп. 977520, д. 964, л. 162, № в эл. архиве 138602).

Котов Никифор Игнатьевич, 1922, красноармеец, умер от ран 11.1942, г. Камышин (архив Таштагольского РВК, д. 175, т. 3, л. 459, № в эл. архиве 138603).

Котов Ульян Севастьянович, 1923, Спасский с/с, Таштагольский р-н, призван Таштагольским РВК, красноармеец, номер орудия, 95 ТГАБ РКГ, погиб в бою 11.11.1943, д. Слобода, Дубровенский р-н, Витебская обл., БССР (ЦАМО РФ, оп. 18001, д. 1271, л. 68, № в эл. архиве 138604).

Котовщиков Иван Павлович, 1917, д. Караган, Солтонский р-н, Алтайский край, красноармеец, пропал без вести 03.1942 (архив Таштагольского РВК, д. 175, т. 4, л. 160, № в эл. архиве 138605).

Котовщиков Семен Андреевич, 1901, п. Спасск, Таштагольский р-н, призван Таштагольским РВК, ефрейтор, ездовой, 139 стрелковая дивизия, погиб в бою 30.07.1944, д. Синдиш, Соколковский р-н, Белостокская обл. (ЦАМО РФ, оп. 18002, д. 726, л. 200, № в эл. архиве 138606).

Котовщиков Федор Александрович, 1926, д. Каракан, Солтонский р-н, Алтайский край, призван в 1943 Таштагольским РВК, красноармеец, стрелок, пропал без вести 05.1945 (ЦАМО РФ, оп. 977521, д. 19, л. 143; оп. 977520, д. 483, л. 223, № в эл. архиве 138607).

Котосонов Семен Михайлович, 1911, Усть-Анзасский с/с, Таштагольский р-н, призван Таштагольским РВК, младший сержант, командир отделения, 94 стрелковый полк, 21 стрелковая дивизия, пропал без вести 21.01.1945 (ЦАМО РФ, оп. 18003, д. 549, л. 67, № в эл. архиве 138608).

Котошев Василий Ф., Таштагольский р-н, красноармеец, погиб в бою 25.09.1942, д. Ломово, Воронежская обл. (архив Таштагольского РВК, д. 175, т. 3, л. 453, № в эл. архиве 138609).

Кофрижных Егор Васильевич, Жеребцовский с/с, Вохомский р-н, красноармеец, погиб в бою 25.08.1942, д. Соренино, Великолукский р-н, Калининская обл. (архив Таштагольского РВК, д. 175, т. 4, л. 131, № в эл. архиве 138610).

Кочан Константин Адамович, 1904, г. Новосибирск, призван Таштагольским РВК, младший сержант, командир отделения, 150 стрелковая дивизия, погиб в бою 08.12.1942, д. Клемятино, Смоленская обл. (ЦАМО РФ, оп. 18001, д. 1185, л. 57, № в эл. архиве 138611).

Кочев Григорий Николаевич, 1908, Новосибирская обл., призван Таштагольским РВК, красноармеец, разведчик, 106 отдельная стрелковая бригада, погиб в бою 27.07.1942, д. Хрущевка (ЦАМО РФ, оп. 818883 с., д. 1980, л. 17, № в эл. архиве 138612).

Коченов Федор Сидорович, п. Спасск, Кемеровская обл., красноармеец, пропал без вести в 1942 (архив Таштагольского РВК, д. 175, т. 3, л. 60, № в эл. архиве 138613).

Кочергин Илья Михайлович, 1905, с. Картагол, Таштагольский р-н, призван Таштагольским РВК, красноармеец, 107 стрелковая дивизия, погиб в бою 18.08.1941 (ЦАМО РФ, оп. 977520, д. 3124, л. 328; архив Таштагольского РВК, д. 175, т. 3, л. 183, № в эл. архиве 138614).

Кочетков Иван Абрамович, 1922, Таштагольский р-н, призван Таштагольским РВК, ефрейтор, пулеметчик, 237 стрелковая дивизия, погиб в бою, д. Осиповка, Суджанский р-н, Курская обл. (ЦАМО РФ, оп. 18001, д. 46, л. 78, № в эл. архиве 138615).

Кочетков Павел Абрамович, 1925, с. Новиково, Марушинский р-н, Алтайский край, красноармеец, пропал без вести 02.1944 (архив Таштагольского РВК, д. 175, т. 4, л. 143, № в эл. архиве 138616).

Кочин Иван Андреевич, 1904, с. Смоленск, Смоленский р-н, Алтайский край, призван Таштагольским РВК, красноармеец, 54 гвардейский стрелковый полк, 19 гвардейская стрелковая дивизия, пропал без вести 01.04.1942, р-н д. Крутик, Новгородский р-н, Ленинградская обл. (ЦАМО РФ, оп. 818883 с., д. 1092, л. 118, № в эл. архиве 138617).

Кочуганов Александр Петрович, 1925, Кузедеевский р-н, Кемеровская обл., призван Таштагольским РВК, гвардии красноармеец, стрелок, 282 гвардейский стрелковый полк, 92 гвардейская стрелковая дивизия, умер от ран 03.10.1943, с. Григоро-Бригадировка, Кишенский р-н, Полтавская обл. (ЦАМО РФ, оп. 1, д. 2, л. 11, № в эл. архиве 138618).

Кочуганов Андрей Степанович, 1910, красноармеец, умер от ран 07.04.1942, похоронен 2.5 км юго-зап. д. Червино, Тосненский р-н, Ленинградская обл. (архив Таштагольского РВК, д. 175, т. 3, л. 422; ЦАМО РФ, ф. 4038, оп. 1, д. 1, л. 12, место хран. ВМА, доп. свед. 56 хран., № в эл. архиве 138619).

Кочуганов Виктор Нестерович, 1919, Кузедеевский р-н, Кемеровская обл., призван в 1939 Таштагольским РВК, сержант, стрелок, пропал без вести 12.1941 (ЦАМО РФ, оп. 977521, д. 19, л. 144, № в эл. архиве 138620).

Кочуганов Николай Иванович, 1920, с. Кузедеево, Кузедеевский р-н, Кемеровская обл., призван Таштагольским РВК, красноармеец, зенитчик, п/п 2261, в/ч 145, пропал без вести 04.1943 (ЦАМО РФ, оп. 977520, д. 41, л. 258 об., № в эл. архиве 138621).

Кочуганов Павел Александрович, 1911, Кузедеевский с/с, Кузедеевский р-н, Кемеровская обл., призван Таштагольским РВК, красноармеец, стрелок, 9 стрелковая рота, 144 стрелковый полк, 28 Невельская стрелковая дивизия, пропал без вести 02.11.1943 (ЦАМО РФ, оп. 18002, д. 211, л. 137, № в эл. архиве 138622).

Кочуков (Кочунов) Сергей Кузьмич, 1920, с. Макарово, Макаровский р-н, Алтайский край, призван Таштагольским РВК, красноармеец, стрелок, пропал без вести 10.1941 (ЦАМО РФ,

оп. 18004, д. 799, л. 354; оп. 977520, д. 72, л. 181, № в эл. архиве 138623).

Кошевой Алексей Маркович, 1919, Кузедеевский р-н, Кемеровская обл., призван Таштагольским РВК, сержант, умер от ран 30.03.1942, 3394 эвакогоспиталь, похоронен пос. Затенки, г. Кинешма, Ивановская обл. (ЦАМО РФ, оп. 818883, д. 63, л. 175, № в эл. архиве 138624).

Кошелев Вавила Матвеевич, прииск Поск, Алтайский край, красноармеец, 133 стрелковый полк, умер от ран 30.03.1944, эвакуационный госпиталь, г. Горький (архив Таштагольского РВК, д. 175, т. 3, л. 472, № в эл. архиве 138625).

Кошелев Иван Васильевич, 1902, Новосибирская обл., призван Таштагольским РВК, красноармеец, стрелок, 144 курсантская стрелковая бригада, погиб в бою 10.08.1942, д. Налючи, Полавский р-н, Ленинградская обл. (ЦАМО РФ, оп. 818883 с., д. 1480, л. 65, № в эл. архиве 138626).

Кошелев Иван Максимович, 1907, Марушинский р-н, Алтайский край, красноармеец, умер в плену 12.05.1942 (архив Таштагольского РВК, д. 175, т. 3, л. 252, № в эл. архиве 138627).

Кошелев Лев Александрович, 1925, Таштагольский р-н, призван Таштагольским РВК, красноармеец, 67 гвардейская стрелковая дивизия, погиб в бою 19.12.1943 (ЦАМО РФ, оп. 18002, д. 377, л. 209 об.; архив Таштагольского РВК, д. 175, т. 3, л. 359, № в эл. архиве 138628).

Кошкарев Николай Иванович, 1900, Каменский р-н, Алтайский край, призван Таштагольским РВК, красноармеец, стрелок, пропал без вести 01.1942 (ЦАМО РФ, оп. 977520, д. 670, л. 136, № в эл. архиве 138629).

Кошлин Кирилл Ермолаевич, 1906, с. Балаки, Камбарский р-н, Молотовская (ныне Пермская) обл., призван Таштагольским РВК, красноармеец, стрелок, 467 стрелковый полк, умер от ран 26.07.1944, 163 отдельный медсанбат, похоронен с. Зубровица, Звмостский р-н, Люблинское воев. (ЦАМО РФ, ф. 163, оп. 1, д. 4, л. 32, место хран. ВМА, доп. свед. 47 хран.; архив Таштагольского РВК, д. 175, т. 3, л. 374, № в эл. архиве 138630).

Кошлин Кирилл Ермолаевич, красноармеец, умер от ран 26.07.1944, похоронен с. Зубовица, Зашостский р-н, Люблинская обл., Польша (архив Таштагольского РВК, д. 175, т. 3, л. 374, № в эл. архиве 138631).

Кошман Семен Федорович, 1914, Таштагольский р-н, призван Таштагольским РВК, санинструктор, 60 стрелковый полк, 20 стрелковая дивизия, погиб в бою 31.08.1942, д. Векшино, Зубцовский р-н, Калининская обл. (ЦАМО РФ, оп. 818883 с., д. 305, л. 29, № в эл. архиве 138632).

Кравченко Василий Архипович, 1911, с. Бобровка, Бобровский р-н, Алтайский край, красноармеец, пропал без вести 11.1941 (архив Таштагольского РВК, д. 175, т. 4, л. 157, № в эл. архиве 138633).

Кравченко Степан Исаевич, уч. Карчит, Усть-Кабырзинский с/с, Таштагольский р-н, красноармеец, погиб в бою 03.10.1941, около р. Черной, Мгинский р-н, Ленинградская обл. (архив Таштагольского РВК, д. 175, т. 3, л. 403, № в эл. архиве 138634).

Крапивный Владимир Андреевич, 1925, Таштагольский р-н, призван Таштагольским РВК, сержант, стрелок-радист, 118 отдельная танковая бригада, погиб в бою 17.04.1944, 400 м сев. д. Чертова Гора, Новоржевский р-н, Калининская обл. (ЦАМО РФ, оп. 18002, д. 301, л. 161, № в эл. архиве 138635).

Красиков Николай Александрович, сержант, погиб в бою в 1944, д. Нуизще, Золочевский р-н, Львовская обл. (архив Таштагольского РВК, д. 175, т. 3, л. 351, № в эл. архиве 138636).

Красилов Василий Каллистратович, Таштагольский р-н, призван Таштагольским РВК, красноармеец, 608 стрелковый полк, 317 стрелковая дивизия, пропал без вести 22.10.1944 (ЦАМО РФ, оп. 18003, д. 261, л. 336, № в эл. архиве 138637).

Красилов Владимир Ермолаевич, 1916, д. Пещерка, Пещерский с/с, Зелесовский р-н, Алтайский край, призван Таштагольским РВК, красноармеец, разведчик, 1046 стрелковый полк, 289 стрелковая дивизия, погиб в бою 18.04.1944 (ЦАМО РФ, оп. 18002, д. 799, л. 352, № в эл. архиве 138638).

Красилов Еремей Федорович, 1903, с. Залесово, Залесовский р-н, Алтайский край, призван Таштагольским РВК, младший сержант, командир отделения, 232 стрелковый полк, 182 Дновская стрелковая дивизия, погиб в бою 02.03.1942, сев.-вост. Викау, Восточная Пруссия (ЦАМО РФ, оп. 18003, д. 467, л. 91, № в эл. архиве 138639).

Красилов Каллистрат Романович, 1899, Новосибирская обл., призван Таштагольским РВК, красноармеец, стрелок, 35 гвардейская Лозовская стрелковая дивизия, погиб в бою 27.10.1943, с. Вишневое, Солонянский р-н, Днепропетровская обл. (ЦАМО РФ, оп. 18001, д. 1022, л. 96, № в эл. архиве 138640).

Красилов Николай Каллистратович, 1923, с. Ныненск, Бийский р-н, Алтайский край, призван Таштагольским РВК, красноармеец, стрелок, 128 стрелковый полк, 29 стрелковая дивизия, погиб в бою 02.12.1944, 500 м вост. д. Ланкупва, вол. Абельниски, ЛатвССР (ЦАМО РФ, оп. 18003, д. 12, л. 127, № в эл. архиве 138641).

Красилов Сафон Яковлевич, 1917, Таштагольский р-н, призван Таштагольским РВК, красноармеец, ПТР, 254 стрелковая дивизия, умер от ран 15.02.1945, д. Нолюев, г. Сташув, Польша (архив Таштагольского РВК, д. 175, т. 3, л. 278; ЦАМО РФ, оп. 18003, д. 245, л. 98, № в эл. архиве 138642).

Красилов Семен Кириллович, 1911, Солтонский р-н, Алтайский край, призван Таштагольским РВК, красноармеец, пулеметчик, пропал без вести 11.1941 (ЦАМО РФ, оп. 18004, д. 799, л. 352, № в эл. архиве 138643).

Краскин Иван Дмитриевич, Солтонский р-н, Алтайский край, красноармеец, погиб в бою 15.08.1942, сев. д. Щтахино-Погорелое, Бродищенский р-н, Калининская обл. (архив Таштагольского РВК, д. 175, т. 3, л. 426, № в эл. архиве 138644).

Краскин Иван Наумович, 1901, с. Солтон, Алтайский край, призван Таштагольским РВК, красноармеец, стрелок, пропал без вести 12.1941 (ЦАМО РФ, оп. 977520, д. 964, л. 161, № в эл. архиве 138645).

Краскин Михаил Дмитриевич, 1918, призван Таштагольским РВК, красноармеец, разведчик, 379 стрелковая дивизия, погиб в бою 20.03.1942, д. Усово, Ржевский р-н, Калининская обл. (ЦАМО РФ, оп. 818883 с., д. 1168, л. 309, № в эл. архиве 138646).

Краскин Николай Дмитриевич, 1914, гвардии сержант, командир стрелкового отделения, погиб в бою 23.10.1944, похоронен д. Ансекюля, Салмиенская обл., ЭССР (архив Таштагольского РВК, д. 175, т. 3, л. 384, № в эл. архиве 138647).

Красников Леонид Бенедиктович, 1906, Минская обл., призван Таштагольским РВК, красноармеец, стрелок, 593 стрелковый полк, 131 стрелковая дивизия, погиб в бою 10.03.1944, похоронен кв. 77-49, в р-не дома лесника, Нарвский р-н, ЭССР (ЦАМО РФ, оп. 18002, д. 312, л. 19 об., № в эл. архиве 138648).

Краснов Григорий Пантелеевич, 1908, с. Усть-Кабырза, Таштагольский

р-н, призван Таштагольским РВК, младший сержант, командир минометного расчета, Брянская дивизия, погиб в бою 14.01.1945, похоронен д. Килика, Радомское воеводство, Польша (ЦАМО РФ, оп. 18003, д. 377, л. 18 об., № в эл. архиве 138649).

Краснодарцев Алексей Павлович, 1917 (1913), с. Доскотово, Солтонский р-н, Алтайский край, призван Таштагольским РВК, красноармеец, стрелок, пропал без вести 10.1941 (ЦАМО РФ, оп. 18004, д. 887, л. 158 об.; оп. 977520, д. 344, л. 101 об., № в эл. архиве 138650).

Красноперов Антон Фролович, 1905, Спасский с/с, Таштагольский р-н, призван Таштагольским РВК, красноармеец, стрелок, пропал без вести 02.1942 (ЦАМО РФ, оп. 977520, д. 365, л. 173, № в эл. архиве 138651).

Красноперов Афанасий Петрович, 1925, Таштагольский р-н, призван Таштагольским РВК, командир отделения, 82 СЛКД, погиб в бою 31.01.1944, д. Савин, Домановичский р-н, Полесская (ныне Гомельская) обл., БССР (ЦАМО РФ, оп. 18002, д. 163, л. 28 об.; архив Таштагольского РВК, д. 175, т. 3, л. 320, № в эл. архиве 138652).

Красноперов Галактион Николаевич, 1914, с. Спасское, Таштагольский р-н, призван Таштагольским РВК, красноармеец, в/ч 7143, умер от ран 18.05.1942, 652 полевой подвижной госпиталь, похоронен брат. кладб., 500 м сев.-зап. д. Щепково, Полавский р-н, Ленинградская обл. (ЦАМО РФ, ф. 652, оп. 1, д. 3, л. 21 об., место хран. ВМА, доп. свед. 1 отд., 31 хран., д. 8, л. 58, д. 2, л. 24; оп. 818883 с., д. 86, л. 35, № в эл. архиве 138653).

Красноперов Иван Васильевич, 1918, красноармеец, пропал без вести 06.1941 (архив Таштагольского РВК, д. 175, т. 4, л. 118, № в эл. архиве 138654).

Красноперов Мирон Антонович, 1922, призван Таштагольским РВК, младший сержант, 419 стрелковый полк, 18 стрелковая дивизия, 8 армия, умер от ран 07.08.1944, 94 хирургический полевой подвижной госпиталь, похоронен брат. мог. 3, кладб. д. Новоуситовское, Палкинский р-н, Ленинградская обл. (ЦАМО РФ, ф. 94, оп. 1, д. 7, л. 8, место хран. ВМА, доп. свед. 54 хран., д. 4, л. 21; оп. 18001, д. 295, л. 217; архив Таштагольского РВК, д. 175, т. 3, л. 366, № в эл. архиве 138655).

Красноперов Нифантий Антонович, 1925, Спасский с/с, Таштагольский р-н, призван Таштагольским РВК, красноармеец, стрелок, пропал без вести 06.1944 (ЦАМО РФ, оп. 977520, д. 365, л. 173, № в эл. архиве 138656).

Красноперов Семен Климентьевич, 1919, с. Тауш, Таушинский с/с, Чернушинский р-н, Молотовская (ныне Пермская) обл., красноармеец, пропал без вести 12.1942 (архив Таштагольского РВК, д. 175, т. 3, л. 137, № в эл. архиве 138657).

Красняков Леон Венедиктович, 1906, д. Бабарики, Холопеничский р-н, Минская обл., призван Таштагольским РВК, красноармеец, стрелок, пропал без вести 08.1944 (ЦАМО РФ, оп. 977520, д. 923, л. 349 об., № в эл. архиве 138658).

Крашобаев Поликарп, сержант, командир отделения, погиб в бою 12.08.1944, 300 м вост. д. Грушли, Мадонский уезд, ЛатвССР (архив Таштагольского РВК, д. 175, т. 3, л. 355, № в эл. архиве 138659).

Кректунов Егор Васильевич, 1903, с. Усятск, Сростинский р-н, Алтайский край, призван Таштагольским РВК, сержант, стрелок, пропал без вести 05.1943 (ЦАМО РФ, оп. 977520, д. 72, л. 181 об., № в эл. архиве 138660).

Кремнев Николай Павлович, с. Данковка, Анжерский р-н, Кемеровская обл., призван Таштагольским РВК, красноармеец, пропал без вести (ЦАМО РФ, оп. 18004, д. 451, л. 101 об., № в эл. архиве 138661).

Кретинин Иван Митрофанович, 1922, д. Б. Тановка, Кытмановский р-н, Алтайский край, призван Таштагольским РВК, лейтенант, командир минометного взвода, 248 Одесская стрелковая дивизия, погиб 14.07.1945, похоронен лагерь Деберитц, Германия (ЦАМО РФ, оп. 11458, д. 890, л. 168, № в эл. архиве 138662).

Кретинин Митрофан Максимович, 1894, Новосибирская обл., призван Таштагольским РВК, красноармеец, в/ч 843060, нестроевой особый батальон, умер от ран 12.09.1943, 1026 эвакуацисннный госпиталь, похоронен Вологодское кладб., г. Архангельск (ЦАМО РФ, ф. 1026, оп. 1, д. 3, л. 12 об., место хран. ВМА, доп. свед. 2 отд., 37 хран.; архив Таштагольского РВК, д. 175, т. 3, л. 235, № в эл. архиве 138663).

Крехтунов Степан Николаевич, 1914, Сростинский р-н, Алтайский край, призван Таштагольским РВК, красноармеец, артиллерист, п/п 57366, пропал без вести 09.1943 (ЦАМО РФ, оп. 977520, д. 244, л. 258; д. 483, л. 223 об., № в эл. архиве 138664).

Кречетов Андрей Викторович, 1923, с. Кондома, Таштагольский р-н, красноармеец, пропал без вести 10.1944 (архив Таштагольского РВК, д. 175, т. 4, л. 145, № в эл. архиве 138665).

Кречетов Василий Викторович, 1913, с. Кондома, Таштагольский р-н, красноармеец, пропал без вести 11.1944 (архив Таштагольского РВК, д. 175, т. 4, л. 145, № в эл. архиве 138666).

Кречетов Николай Романович, 1925, с. Овсянниково, Солтонский р-н, Алтайский край, красноармеец, умер от ран 17.10.1943 (архив Таштагольского РВК, д. 175, т. 3, л. 299, № в эл. архиве 138667).

Кречетов Степан Афанасьевич, 1917, Таштагольский р-н, призван Таштагольским РВК, сержант, командир отделения, 49 гвардейский стрелковый полк, 16 гвардейская стрелковая дивизия, погиб в бою 30.07.1942, д. Дешевка, Ржевский р-н, Калининская обл. (ЦАМО РФ, оп. 818883 с., д. 539, л. 104; архив Таштагольского РВК, д. 175, т. 3, л. 430, № в эл. архиве 138668).

Кречетов Степан Михайлович, 1910, Солтонский р-н, Алтайский край, призван Таштагольским РВК, красноармеец, стрелок, 1088 стрелковый полк, умер от ран 04.08.1943, пос. Дударовский, Орловская обл. (ЦАМО РФ, оп. 18001, д. 699, л. 94 об.; оп. 977520, д. 964, л. 162, № в эл. архиве 138669).

Кречетов Федор Михайлович, 1920, с. Н. Барда, Старобардинский р-н, Алтайский край, призван в 1941 Таштагольским РВК, красноармеец, стрелок, пропал без вести 10.1941 (ЦАМО РФ, оп. 977520, д. 72, л. 181, № в эл. архиве 138670).

Криволапов Тихон Матвеевич, Троицкий р-н, Алтайский край, призван Таштагольским РВК, красноармеец, пулеметчик, 126 стрелковый полк, 71 стрелковая дивизия, погиб в бою 10.12.1941 (ЦАМО РФ, оп. 818883, д. 197, л. 79, № в эл. архиве 138671).

Кривоногов Иван Меркулович, 1912, Ельцовский с/с, Троицкий р-н, Алтайский край, призван Таштагольским РВК, красноармеец, стрелок, пропал без вести 04.1943 (ЦАМО РФ, оп. 977520, д. 887, л. 15 об., № в эл. архиве 138672).

Кривоногов Михаил Меркулович, 1913, с. Гробинцы, призван Таштагольским РВК, красноармеец, стрелок, 126 стрелковый полк, 71 стрелковая дивизия, погиб в бою 09.01.1942, кв. 7228, у дороги Повенец-Гажельга (ЦАМО РФ, оп. 818883, д. 197, л. 103, № в эл. архиве 138673).

Кривошеев Аким Гаврилович, 1901, с. Талица, Алтайский край, крас-

ноармеец, пропал без вести 12.1941 (архив Таштагольского РВК, д. 175, л. 174, № в эл. архиве 138674).

Кривошеев Павел Васильевич, 1924, с. Спасск, Таштагольский р-н, призван Таштагольским РВК, красноармеец, пулеметчик, пропал без вести 08.08.1943, д. Копанка, Балаклейский р-н, Харьковская обл. (ЦАМО РФ, оп. 18001, д. 782, л. 63; архив Таштагольского РВК, д. 175, т. 3, л. 372, № в эл. архиве 138675).

Кривцов Федор Сергеевич, Кокшинский р-н, Алтайский край, красноармеец, пропал без вести 13.03.1942 (архив Таштагольского РВК, д. 175, т. 3, л. 448, № в эл. архиве 138676).

Криницкий Александр Петрович, 1923, д. У.-Кабарян, Таштагольский р-н, призван Таштагольским РВК, красноармеец, минометчик, 629 стрелковый полк, 134 стрелковая дивизия, погиб в бою 08.09.1942, г. Белый, Смоленская обл. (ЦАМО РФ, оп. 818883 с., д. 266, л. 72, № в эл. архиве 138677).

Кропотин Антон Васильевич, 1926, д. Красные Горки, Кондомский с/с, Кемеровская обл., призван Таштагольским РВК, гвардии ефрейтор, снайпер, 96 гвардейский стрелковый полк, 30 гвардейская стрелковая дивизия, погиб в бою 08.08.1944, 300 м южнее д. Деглево, Лютинский уезд, Цибловская волость, ЛатвССР (ЦАМО РФ, оп. 18002, д. 765, л. 165, № в эл. архиве 138678).

Кротких Михаил Иванович, 1919, Березовский с/с, Кемеровская обл., призван Таштагольским РВК, красноармеец, стрелок, пропал без вести 12.1941 (ЦАМО РФ, оп. 977520, д. 115, л. 16, № в эл. архиве 138679).

Кротов Анатолий Иванович, 1925, с. Юдино, Тюменцевский р-н, Алтайский край, красноармеец, пропал без вести 04.1945 (архив Таштагольского РВК, д. 175, т. 3, л. 147, № в эл. архиве 138680).

Кротов Петр Игнатьевич, 1909, Горьковская обл., призван в 1941 Таштагольским РВК, 186 стрелковый полк, ппс 152, пропал без вести 06.1942 (ЦАМО РФ, оп. 977521, д. 19, л. 145 об., № в эл. архиве 138681).

Крутилов Иван Ларионович, 1916, д. Б. Суета, Таштагольский р-н, призван Таштагольским РВК, красноармеец, 940 артиллерийский полк, 370 стрелковая дивизия, Северо-Западный фронт, умер от ран 02.04.1942, 462 отдельный медсанбат, похоронен мог. 10, кладб. д. Борки, Полавский р-н, Ленинградская обл. (ЦАМО РФ, ф. 462, оп. 1, д. 3, л. 5, место хран. ВМА, доп. свед. 47 хран.; оп. 818883 с., д. 1371, л. 110, № в эл. архиве 138682).

Крухтунов Егор Васильевич, 1903, с. Усятск, Алтайский край, призван в 1942 Таштагольским РВК, сержант, стрелок, пропал без вести 05.1943 (ЦАМО РФ, оп. 977520, д. 72, л. 181 об., № в эл. архиве 138683).

Крысов Василий Афанасьевич, 1908, г. Киров, призван в 1941 Таштагольским РВК, сержант, стрелок, погиб в бою 18.07.1943 (ЦАМО РФ, оп. 977521, д. 161, л. 72 об.; д. 19, л. 145, № в эл. архиве 138684).

Крюков Степан Максимович, г. Таштагол, красноармеец, 957 стрелковый полк, умер от ран 30.12.1943, похоронен мог. 5, с. Подсинне, Переяслав-Хмельницкий р-н, Киевская обл. (архив Таштагольского РВК, д. 175, т. 3, л. 307, № в эл. архиве 138685).

Крюков Фатей Иванович, 1906, д. Мишкино, Марушинский р-н, Алтайский край, призван Таштагольским РВК, красноармеец, стрелок, пропал без вести 07.1941 (ЦАМО РФ, оп. 977520, д. 114, л. 218 об., № в эл. архиве 138686).

Крючкин Александр Михайлович, 1903, г. Камень, Алтайский край, призван Таштагольским РВК, красноармеец, стрелок, пропал без вести 04.1942 (ЦАМО РФ, оп. 977520, д. 41, л. 247, № в эл. архиве 138687).

Крючкин Василий Михайлович, 1900, г. Камень, Алтайский край, призван Таштагольским РВК, красноармеец, стрелок, пропал без вести 11.1941 (ЦАМО РФ, оп. 977520, д. 41, л. 247 об., № в эл. архиве 138688).

Крючкин Дмитрий Михайлович, Кондомский с/с, Кемеровская обл., красноармеец, погиб в бою 27.01.1943, д. Марьино, Мгинский р-н, Ленинградская обл. (архив Таштагольского РВК, д. 175, т. 3, л. 64, № в эл. архиве 138689).

Крючкин Дмитрий Петрович, 1913, Кондомский с/с, Таштагольский р-н, красноармеец, пропал без вести 05.1945 (архив Таштагольского РВК, д. 175, т. 4, л. 138, № в эл. архиве 138690).

Крючкин Сергей Герасимович, 1905, г. Камень, Алтайский край, призван Таштагольским РВК, красноармеец, стрелок, пропал без вести 09.1941 (ЦАМО РФ, оп. 977520, д. 41, л. 247 об., № в эл. архиве 138691).

Кубанов Александр Иванович, гвардии старшина, разведчик, погиб в бою 11.11.1944, выс. «Фасоль», 800 м сев. с. Леняры, г. Бондамир (архив Таштагольского РВК, д. 175, т. 3, л. 264, № в эл. архиве 138692).

Кубасов Григорий Петрович, 1911, Новосибирская обл., призван Таштагольским РВК, красноармеец, стрелок, 233 стрелковый полк, 97 стрелковая дивизия, умер от ран 17.10.1943, д. Б. Внурея, Лиозненский р-н, Витебская обл. (ЦАМО РФ, оп. 18001, д. 983, л. 87, № в эл. архиве 138693).

Кувшинов Иван Константинович, 1920, Таштагольский р-н, призван Таштагольским РВК, красноармеец, командир орудия, 326 ГМП, 39 армия, погиб в бою 06.09.1943, юго-вост. д. Уткино, Духовщинский р-н, Смоленская обл. (ЦАМО РФ, оп. 18001, д. 1064, л. 75, № в эл. архиве 138694).

Кугунов Дмитрий Алексеевич, 1905, Таштагольский р-н, призван Таштагольским РВК, красноармеец, стрелок, пропал без вести 11.1941 (ЦАМО РФ, оп. 977520, д. 41, л. 247, № в эл. архиве 138695).

Кугуров Степан Егорович, 1923, Таштагольский р-н, призван Таштагольским РВК, красноармеец, стрелок, 237 стрелковая дивизия, погиб в бою 25.02.1943, южнее д. Ворожба, Суджанский р-н, Курская обл. (ЦАМО РФ, оп. 18001, д. 46, л. 79 об., № в эл. архиве 138696).

Кудрявцев Иван Константинович, 1912, д. Мазголи, Кировская обл., красноармеец, пропал без вести 09.1941 (архив Таштагольского РВК, д. 175, т. 3, л. 325, № в эл. архиве 138697).

Кудрявцев Максим Васильевич, 1906, призван Таштагольским РВК, красноармеец, пехотинец, пропал без вести 01.1944 (ЦАМО РФ, оп. 977520, д. 887, л. 17 об., № в эл. архиве 138698).

Кудрявцев Максим Иванович, 1922, Усть-Майринский с/с, Таштагольский р-н, призван Таштагольским РВК, красноармеец, стрелок, 1328 стрелковый полк, 315 стрелковая дивизия, погиб в бою 01.09.1942, д. Кузьмичи, Городищенский р-н, Сталинградская (ныне Волгоградская) обл. (ЦАМО РФ, оп. 818883 с., д. 2040, л. 173, № в эл. архиве 138699).

Кудрявцев Тимофей Иванович, 1924, Таштагольский р-н, призван Таштагольским РВК, красноармеец, стрелок, 49 гвардейский стрелковый полк, 16 гвардейская стрелковая дивизия, погиб в бою 15.03.1943, д. Всходы, Всходский р-н, Смоленская обл. (ЦАМО РФ, оп. 18001, д. 276, л. 48, № в эл. архиве 138700).

Куергиенов Иван Гаврилович, прииск Таска, Таштагольский р-н, красноармеец, умер от ран 10.09.1942,

Дубовский р-н, Сталинградская (ныне Волгоградская) обл. (архив Таштагольского РВК, д. 175, т. 4, л. 109, № в эл. архиве 138701).

Кузмин Михаил Егорович, 1898, красноармеец, погиб в бою 01.1943, балка «Сухая Мечетка», Городищенский р-н, Сталинградская (ныне Волгоградская) обл. (архив Таштагольского РВК, д. 175, л. 58, № в эл. архиве 138702).

Кузмин Павел Тимофеевич, Кызыл-Шорский с/с, Таштагольский р-н, красноармеец, умер от болезни 12.04.1942, похоронен Серафимовское кладб., г. Ленинград (архив Таштагольского РВК, д. 175, т. 3, л. 468, № в эл. архиве 138703).

Кузмин Федор Егорович, г. Бийск, Алтайский край, красноармеец, стрелок, погиб в бою 19.03.1943, 1 км сев. д. Городская Слобода, Старорусский р-н, Ленинградская (ныне Новгородская) обл. (архив Таштагольского РВК, д. 175, т. 4, л. 93, № в эл. архиве 138704).

Кузминых Василий Петрович, с. Банаев, Таштагольский р-н, гвардии красноармеец, погиб в бою 03.10.1943, 2 км сев.-вост. д. Черново, Комаринский р-н, Полесская (ныне Гомельская) обл., БССР (архив Таштагольского РВК, д. 175, т. 3, л. 301, № в эл. архиве 138705).

Кузнецов Алексей Викулович, 1898, Таштагольский р-н, призван Таштагольским РВК, красноармеец, стрелок, 3 ОСБ, 73 ПСБ, погиб в бою 12.01.1941, д. Тартолово, Мгинский р-н, Ленинградская обл. (ЦАМО РФ, оп. 18001, д. 685, л. 28, № в эл. архиве 138706).

Кузнецов Андрей Васильевич, 1918, д. Луговское, Таштагольский р-н, призван Таштагольским РВК, красноармеец, стрелок, пропал без вести 10.1941 (ЦАМО РФ, оп. 18004, д. 887, л. 158 об.; оп. 977520, д. 244, л. 278, № в эл. архиве 138707).

Кузнецов Афанасий Дмитриевич, 1897, с. Карабинка, Алтайский край, красноармеец, пропал без вести 10.1942 (архив Таштагольского РВК, д. 175, т. 3, л. 157, № в эл. архиве 138708).

Кузнецов Василий Ермолаевич, красноармеец, стрелок, погиб в бою 03.04.1945, сев. окр. д. Вельтцецндорф, р-н Гдыни, Польша (архив Таштагольского РВК, д. 175, т. 3, л. 295, № в эл. архиве 138709).

Кузнецов Василий Федорович, 1900, с. Токарево, Рубцовский р-н, Алтайский край, призван Таштагольским РВК, красноармеец, стрелок, пропал без вести 05.1942 (ЦАМО РФ, оп. 18004, д. 887, л. 158, № в эл. архиве 138710).

Кузнецов Григорий Фомич, 1924, Ключевский р-н, Славгородский округ, призван Таштагольским РВК, красноармеец, стрелок, 1243 стрелковый полк, 375 стрелковая дивизия, пропал без вести 06.07.1943 (ЦАМО РФ, оп. 18001, д. 743, л. 179, № в эл. архиве 138711).

Кузнецов Иван Архипович, 1912, Таштагольский р-н, призван Таштагольским РВК, красноармеец, стрелок, 1328 стрелковый полк, 315 стрелковая дивизия, пропал без вести 26.08.1942, р-н д. Кузьмичи, Городищенский р-н, Сталинградская (ныне Волгоградская) обл. (ЦАМО РФ, оп. 818883 с., д. 2040, л. 194, № в эл. архиве 138712).

Кузнецов Иван Иванович, 1913, с. Игнатовка, Тогульский р-н, Алтайский край, призван Таштагольским РВК, сержант, пропал без вести 10.1942 (ЦАМО РФ, оп. 18004, д. 451, л. 102, № в эл. архиве 138713).

Кузнецов Леонтий Николаевич, 1912, Таштагольский р-н, призван Таштагольским РВК, курсант, стрелок, погиб в бою 12.08.1942, д. Хрущевка (ЦАМО РФ, оп. 818883 с., д. 1980, л. 15, № в эл. архиве 138714).

Кузнецов Николай Дмитриевич, 1904, с. Атаманово, Кузнецкий р-н, Кемеровская обл., призван Таштагольским РВК, красноармеец, стрелок, пропал без вести 02.1942 (ЦАМО РФ, дон. 55770 с., 1949, № в эл. архиве 138715).

Кузнецов Павел Афанасьевич, 1920, Таштагольский р-н, призван Таштагольским РВК, красноармеец, радист танка, 43 отдельный танковый полк, п/п 01138 «Б», погиб в бою 15.02.1944, д. В. Михайловка, Апостоловский р-н, Днепропетровская обл. (ЦАМО РФ, оп. 18002, д. 168, л. 258; оп. 18004, д. 887, л. 158 об., № в эл. архиве 138716).

Кузнецов Петр Арсентьевич, 1904, Шалымский с/с, Таштагольский р-н, гвардии красноармеец, 12 гвардейский стрелковый полк, погиб в бою 02.04.1943, Матвеев курган, Ростовская обл. (архив Таштагольского РВК, д. 175, т. 4, л. 83, № в эл. архиве 138717).

Кузнецов Петр Николаевич, 1922, с. Чебокол, Таштагольский р-н, призван Таштагольским РВК, красноармеец, стрелок, пропал без вести 08.1943 (ЦАМО РФ, оп. 977520, д. 964, л. 162, № в эл. архиве 138718).

Кузнецов Прокофий Васильевич, 1923, призван Таштагольским РВК, красноармеец, минометчик, 1140 стрелковый полк, умер от ран в 1942, с. Тюнино, Задонский р-н, Орловская обл. (ЦАМО РФ, оп. 818883 с., д. 128, л. 154, № в эл. архиве 138719).

Кузнецов Федор Дмитриевич, 1906, Атамановский с/с, Кузнецкий р-н, Кемеровская обл., призван Таштагольским РВК, красноармеец, пропал без вести 07.1942 (ЦАМО РФ, дон. 122 с., 1944, № в эл. архиве 138720).

Кузнецов Федор Иванович, красноармеец, умер от ран 11.12.1943, похоронен мог. 5, с. Макарово, Макаровский р-н, Киевская обл. (архив Таштагольского РВК, д. 175, т. 3, л. 303, № в эл. архиве 138721).

Кузнецов Федот Фокич, 1912, Фокинский р-н, Свердловская обл., призван Таштагольским РВК, красноармеец, стрелок, пропал без вести 02.1942 (ЦАМО РФ, оп. 977520, д. 768, л. 241 об., № в эл. архиве 138722).

Кузовлев Николай Семенович, младший сержант, 186 танковая бригада, умер от ран 13.02.1945, д. Грисберг, р-н Остероде, Аллентмаинская провинция, Германия (архив Таштагольского РВК, д. 175, т. 3, л. 282, № в эл. архиве 138723).

Кузургашев Ахтомен Афанасьевич, 1908, п. Казас, Таштагольский р-н, призван Таштагольским РВК, красноармеец, 232 стрелковый полк, погиб в бою 08.09.1942, похоронен Леонтьевское кладб., г. Ярославль (ЦАМО РФ, оп. 818883 с., д. 1790, л. 69, № в эл. архиве 138724).

Кузургашев Сергей Афанасьевич, 1923, д. Шрызай, Таштагольский р-н, призван Таштагольским РВК, сержант, командир отделения, 950 стрелковый полк, 262 стрелковая дивизия, 43 армия, погиб в бою 19.09.1943, д. Няньковичье Луг, Демидовский р-н, Смоленская обл. (ЦАМО РФ, оп. 18001, д. 831, л. 228 об., № в эл. архиве 138725).

Кузьков Михаил Кириллович, 1918, с. Довольное, Доволенский р-н, Новосибирская обл., сержант, пропал без вести 12.1941 (архив Таштагольского РВК, д. 175, т. 4, л. 28, № в эл. архиве 138726).

Кузьмин Алексей Павлович, 1926, г. Бузулуг, Чкаловская обл., призван Таштагольским РВК, старшина, 33 стрелковая дивизия, погиб в бою 02.08.1944, 250 м южнее д. Заболотье, ЭССР (ЦАМО РФ, оп. 18002, д. 689, л. 251 об., № в эл. архиве 138727).

Кузьмин Василий Яковлевич, 1916, с. Куриловка, Маузенский р-н, Саратовская обл., призван Таштагольским РВК, старший сержант, стрелок, 837 стрелковый полк, 238 стрелковая

дивизия, погиб в бою 29.03.1944, 200 м юго-вост. д. Смолица, Быховский р-н, Могилевская обл. (ЦАМО РФ, оп. 18002, д. 201, л. 243; архив Таштагольского РВК, д. 175, т. 4, л. 31, № в эл. архиве 138728).

Кузьмин Илья Иванович, 1909, пр. Чулеш, Таштагольский р-н, призван Таштагольским РВК, сержант, стрелок, пропал без вести 02.1942 (ЦАМО РФ, оп. 977520, д. 768, л. 241 об., № в эл. архиве 138729).

Кузьмин Леонтий Иванович, 1910, с. Спиридон, Шугуровский р-н, ТАССР, призван Таштагольским РВК, красноармеец, стрелок, п/я 1297, пропал без вести (ЦАМО РФ, оп. 977520, д. 79, л. 40 об., № в эл. архиве 138730).

Кузьминых Иван Ильич, 1913, Новичихинский р-н, Алтайский край, призван Таштагольским РВК, красноармеец, 261 батальон, умер от ран 14.04.1943, похоронен Пискаревское кладб., г. Ленинград (ЦАМО РФ, оп. 18001, д. 585, л. 137 об.; оп. 977520, д. 344, л. 101 об., № в эл. архиве 138731).

Кузьминых Петр Ильич, 1900, Новичихинский р-н, Алтайский край, призван Таштагольским РВК, красноармеец, стрелок, пропал без вести 12.1941 (ЦАМО РФ, оп. 977520, д. 344, л. 101 об., № в эл. архиве 138732).

Куимов Григорий Павлович, 1912, с. Последково, Ельцовский р-н, Алтайский край, старшина, погиб в бою 10.01.1942, г. Руза, Московская обл. (архив Таштагольского РВК, д. 175, л. 341, № в эл. архиве 138733).

Куимов Иван Васильевич, 1904, Кемеровская обл., призван Таштагольским РВК, красноармеец, стрелок, 2 рота, 429 отдельный стрелковый батальон, ппс 621, пропал без вести 12.1941 (ЦАМО РФ, оп. 977521, д. 236, л. 5, № в эл. архиве 138734).

Куинов Григорий Павлович, 1912, Последниковский с/с, Ельцовский р-н, Алтайский край, старшина, погиб в бою 10.01.1942, г. Руза, Московская обл. (архив Таштагольского РВК, д. 175, т. 3, л. 184, № в эл. архиве 138735).

Кукеин Афанасий Николаевич, 1909, с. Картагол, Таштагольский р-н, красноармеец, погиб в бою 01.1942, д. Пехово, Чудовский р-н, Ленинградская обл. (архив Таштагольского РВК, д. 175, т. 3, л. 14, № в эл. архиве 138736).

Кукнин Андрей Алексеевич, 1907, Павловский р-н, Алтайский край, призван Таштагольским РВК, красноармеец, стрелок, пропал без вести 11.1941 (ЦАМО РФ, оп. 977520, д. 427, л. 161, № в эл. архиве 138737).

Куковякин Павел Васильевич, 1918, призван Таштагольским РВК, лейтенант, старший адъютант командира, 653 мотострелковый полк, пропал без вести 17.05.1942 (ЦАМО РФ, оп. 818883 с., д. 1492, л. 143, № в эл. архиве 138738).

Куковякин Павел Степанович, д. Антоновцы, Слободский р-н, Кировская обл., старший лейтенант, командир стрелковой роты, погиб в бою 23.02.1944, 700 м юго-вост. д. Николаевка, Витебский р-н, Витебская обл. (архив Таштагольского РВК, д. 175, т. 3, л. 3, № в эл. архиве 138739).

Кукоев Михаил Леонтьевич, 1918, с. Елей, Старобардинский р-н, Алтайский край, призван Таштагольским РВК, лейтенант, командир взвода, 29 гвардейский стрелковый полк, 12 гвардейская стрелковая дивизия, погиб в бою 17.03.1944, похоронен мог. 13, х. Бутово, Высоцкий р-н, Ровенская обл. (ЦАМО РФ, оп. 11458, д. 319, л. 8, № в эл. архиве 138740).

Кукоев Николай Ефимович, 1910, п. Мрассу, Таштагольский р-н, призван Таштагольским РВК, красноармеец, 2 номер ПТР, 764 стрелковый полк, 232 стрелковая дивизия, пропал без вести 22.01.1944, с. Конела, Жашковский р-н, Киевская обл. (ЦАМО РФ, оп. 18002, д. 111, л. 176; архив Таштагольского РВК, д. 175, т. 3, л. 33, № в эл. архиве 138741).

Куксенок Василий Александрович, Таштагольский р-н, красноармеец, умер от ран 23.05.1944, похоронен Пискаревское кладб., г. Ленинград (архив Таштагольского РВК, д. 175, т. 4, л. 43, № в эл. архиве 138742).

Куксин Алексей Степанович, 1924, с. В. Шубинка, Марушинский р-н, Алтайский край, призван Таштагольским РВК, красноармеец, стрелок, пропал без вести 09.1943 (ЦАМО РФ, оп. 977520, д. 3190, л. 117; архив Таштагольского РВК, д. 175, т. 3, л. 173, № в эл. архиве 138743).

Куксин Петр Николаевич, 1925, с. Карагол, Таштагольский р-н, призван Таштагольским РВК, 213 гвардейский стрелковый полк, 71 гвардейская стрелковая дивизия, умер от ран 13.11.1944, 581 медсанбат, похоронен мог. 3, 500 м сев.-зап. Густенберга, Любавский уезд, Айжвикляйская волость, ЛитССР (ЦАМО РФ, ф. 4327, оп. 1, д. 4, л. 75, место хран. ВМА, доп. свед. 47 хран.; архив Таштагольского РВК, д. 175, т. 3, л. 279, № в эл. архиве 138744).

Куксин Роман Игнатьевич, 1903, Спасский с/с, Таштагольский р-н, призван Таштагольским РВК, сержант, командир отделения, 1025 стрелковый полк, 291 Гатчинская стрелковая дивизия, 116 стрелковый корпус, 67 армия, погиб в бою 07.03.1944, похоронен брат. кладб., ш. Ладыговщака, Псковский р-н, Ленинградская обл. (ЦАМО РФ, оп. 18002, д. 482, л. 155, № в эл. архиве 138745).

Кулагин Петр Михеевич, 1894, д. Отья, Молотовская (ныне Пермская) обл., призван Таштагольским РВК, красноармеец, пехотинец, пропал без вести 03.1943 (ЦАМО РФ, оп. 977520, д. 244, л. 278 об., № в эл. архиве 138746).

Кулагин Прокопий Петрович, 1919, д. Ваньки, Молотовская (ныне Пермская) обл., красноармеец, пропал без вести 01.1943 (архив Таштагольского РВК, д. 175, т. 4, л. 122, № в эл. архиве 138747).

Кулаков Иосиф Иванович, 1914, Новосибирская обл., призван Таштагольским РВК, красноармеец, стрелок, 1029 стрелковый полк, 198 стрелковая дивизия, погиб в бою 14.01.1943, юго-зап. д. Шала, 5 км по дороге на д. Кондуя, Ленинградская обл. (ЦАМО РФ, оп. 18001, д. 532, л. 14, № в эл. архиве 138748).

Кулачкин Кирилл Дмитриевич, 1911, Тогульский р-н, Алтайский край, призван Таштагольским РВК, красноармеец, стрелок, пропал без вести 12.1941 (ЦАМО РФ, оп. 977520, д. 477, л. 39; д. 483, л. 223, № в эл. архиве 138749).

Кулешов Михаил Николаевич, 1906, с. Грязнуха, Смоленский р-н, Алтайский край, красноармеец, погиб 24.07.1944 (архив Таштагольского РВК, д. 175, т. 4, л. 151, № в эл. архиве 138750).

Куликов Владимир Иванович, 1925, г. Ленинград, призван Таштагольским РВК, старший сержант, п/п 6601 «Л», пропал без вести 04.1945 (ЦАМО РФ, оп. 977520, д. 357, л. 240, № в эл. архиве 138751).

Куликов Семен Васильевич, 1904, Таштагольский р-н, призван Таштагольским РВК, красноармеец, стрелок, 148 стрелковая бригада, 8 гвардейский стрелковый корпус, погиб в бою 04.08.1942, д. Кунилово, Калининская обл. (ЦАМО РФ, оп. 818883 с., д. 1809, л. 13, № в эл. архиве 138752).

Куликов Тимофей Сергеевич, 1899, Картагольский с/с, Таштагольский р-н, призван Таштагольским РВК, красноармеец, стрелок, пропал без вести 14.02.1943 (ЦАМО РФ, оп. 977520, д. 41, л. 258, № в эл. архиве 138753).

Куликов Юрий Антонович, 1925, г. Ленинград, красноармеец, погиб в бою 07.03.1945, д. Альторельде, Восточная Пруссия (архив Таштагольского РВК, д. 175, т. 3, л. 334, № в эл. архиве 138754).

Кулимжин Спиридон Матвеевич, 1903, с. Бабанаково, Беловский р-н, Кемеровская обл., призван Таштагольским РВК, красноармеец, сапер, пропал без вести 16.08.1943 (ЦАМО РФ, оп. 18001, д. 663, л. 83; архив Таштагольского РВК, д. 175, т. 3, л. 226, № в эл. архиве 138755).

Куловский Алексей Федорович, 1906, Таштагольский р-н, призван Таштагольским РВК, красноармеец, стрелок, 1201 стрелковый полк, Калинковичская стрелковая дивизия, погиб в бою 31.03.1944, д. Чистая Лужа, Домановичский р-н, Полесская (ныне Гомельская) обл., БССР (ЦАМО РФ, оп. 18002, д. 624, л. 196, № в эл. архиве 138756).

Кульков Александр Григорьевич, призван Таштагольским РВК, красноармеец, погиб, похоронен кладб. д. Рахлицы, Старорусский р-н, Новгородская обл. (архив Кемеровского ОВК, д. б/н, л. 565, № в эл. архиве 138757).

Куманев Владимир Арсентьевич, 1909, с. Карабинка, Солтонский р-н, Алтайский край, призван Таштагольским РВК, красноармеец, стрелок, пропал без вести 11.1941 (ЦАМО РФ, оп. 18004, д. 887, л. 158, № в эл. архиве 138758).

Куманов Семен Семенович, с. М. Хабык, Идринский р-н, Хакасская авт. обл., гвардии старший сержант, погиб в бою 07.11.1943 (архив Таштагольского РВК, д. 175, т. 3, л. 208, № в эл. архиве 138759).

Кумин Афанасий Иванович, 1912, д. Новотроицкое, Солтонский р-н, Алтайский край, призван Таштагольским РВК, санинструктор, 340 стрелковый полк, 46 стрелковая дивизия, погиб в бою 30.10.1943, с. Красный Бор, Колпинский р-н, Ленинградская обл. (ЦАМО РФ, оп. 18001, д. 1046, л. 198, № в эл. архиве 138760).

Кунгушев Прокопий Захарович, 1920, Кызыл-Шорский с/с, Таштагольский р-н, призван в 1941 Таштагольским РВК, стрелок, в/ч 004, погиб в бою 08.08.1943 в р-не д. Карповка, Спас-Деменский р-н, Смоленская обл. (ЦАМО РФ, оп. 977521, д. 315, л. 164 об.; архив Таштагольского РВК, д. 175, т. 3, л. 254, № в эл. архиве 138761).

Куприн Тихон Дмитриевич, 1913, прииск Кашкам, Таштагольский р-н, призван Таштагольским РВК, красноармеец, 8 стрелковый полк, умер от ран 17.04.1942, 2178 хирургический полевой подвижной госпиталь, похоронен брат. кладб., 1.5 км д. Б. Вязищи, Ленинградская обл. (ЦАМО РФ, ф. 2178, оп. 1, д. 2, л. 7, место хран. ВМА, доп. свед. 43 хран., 2 отд.; архив Таштагольского РВК, д. 175, т. 3, л. 424, № в эл. архиве 138762).

Куприянов Иван Петрович, 1901, Таштагольский р-н, призван Таштагольским РВК, красноармеец, стрелок, пропал без вести 02.1942 (ЦАМО РФ, оп. 977520, д. 579, л. 159, № в эл. архиве 138763).

Куприянов Николай Спиридонович, 1924, Ленинский р-н, Новосибирская обл., призван Таштагольским РВК, сержант, 16 артиллерийская дивизия, умер от ран 13.01.1945, г. Будапешт, Венгрия (ЦАМО РФ, оп. 18003, д. 112, л. 216, № в эл. архиве 138764).

Курагешев Семен Кондратьевич, умер от болезни 26.02.1945, 235 госпиталь, г. Омск (архив Таштагольского РВК, д. 175, т. 3, л. 288, № в эл. архиве 138765).

Курагин Семен Васильевич, 1908, Таштагольский р-н, пропал без вести 09.1941 (архив Таштагольского РВК, д. 175, т. 4, л. 99, № в эл. архиве 138766).

Курбатов Василий Иванович, 1913, д. Суздалка, Новосибирская обл., призван Гурьевским РВК, красноармеец, пропал без вести 09.1943 (архив Таштагольского РВК, д. 175, т. 4, л. 177, № в эл. архиве 138767).

Курбатов Николай Никитович, 1925, Таштагольский р-н, призван Таштагольским РВК, красноармеец, радист, 113 стрелковый полк, 32 Верхнеднепровская стрелковая дивизия, погиб в бою 23.04.1945, м. Зюдершпице, коса Куришенеруик, ЛитССР (ЦАМО РФ, оп. 18003, д. 615, л. 83, № в эл. архиве 138768).

Кургешев Петр Павлович, 1926, с. Каралы, Таштагольский р-н, призван Таштагольским РВК, ефрейтор, номер ПТР, 1 мотострелковый батальон, 10 гвардейская механизированная бригада, 5 гвардейский Зимовниковский механизированный корпус, погиб в бою 30.03.1945, Германия (ЦАМО РФ, оп. 18003, д. 706, л. 82, № в эл. архиве 138769).

Кургиетов Василий Самойлович, Таштагольский р-н, гвардии красноармеец, погиб в бою 07.08.1943, с. Березовка, Курская обл. (архив Таштагольского РВК, д. 175, т. 3, л. 222, № в эл. архиве 138770).

Курдаков Дмитрий Александрович, 1924, Таштагольский р-н, призван Таштагольским РВК, красноармеец, стрелок, 146 стрелковая дивизия, погиб в бою 29.11.1943, д. Плешково, Пустошкинский р-н, Псковская обл. (ЦАМО РФ, оп. 18003, д. 1196, л. 195 об.; оп. 977520, д. 887, л. 16, № в эл. архиве 138771).

Курдаков Кирилл Семенович, 1920, с. Карагол, Таштагольский р-н, призван Таштагольским РВК, красноармеец, стрелок, 30 стрелковый полк, умер от ран 17.12.1944, похоронен мог. 5, южн. сторона, гражд. кладб., г. Петрович, Венгрия (ЦАМО РФ, оп. 18003, д. 108, л. 36 об.; оп. 977520, д. 768, л. 241 об., № в эл. архиве 138772).

Курдатов Сергей Трофимович, 1919, Усть-Кезесский с/с, Таштагольский р-н, призван в 1939 Таштагольским РВК, пропал без вести 03.1943 (ЦАМО РФ, оп. 977521, д. 315, л. 164 об., № в эл. архиве 138773).

Курегешев Василий Самойлович, 1923, Тугунский с/с, Таштагольский р-н, призван Таштагольским РВК, красноармеец, стрелок, пропал без вести 02.1945 (ЦАМО РФ, оп. 977520, д. 964, л. 162, № в эл. архиве 138774).

Курегешев Егор Григорьевич, 1925, Таштагольский р-н, призван Таштагольским РВК, красноармеец, стрелок, пропал без вести 10.1942 (ЦАМО РФ, оп. 977520, д. 114, л. 218 об., № в эл. архиве 138775).

Курегешев Илья Самойлович, призван Таштагольским РВК, умер от ран 02.10.1942, г. Вольск, Саратовская обл. (архив Таштагольского РВК, д. 175, т. 4, л. 49, № в эл. архиве 138776).

Курегешев Константин Александрович, Таштагольский р-н, красноармеец, погиб в бою 28.01.1944, д. Красная Заря, Ленинградская обл. (архив Таштагольского РВК, д. 175, т. 4, л. 9; д. 175, т. 3, л. 180; ЦАМО РФ, оп. 18001, д. 88, л. 11, № в эл. архиве 138777).

Курегешев Николай Александрович, 1920, Коуринский с/с, Таштагольский р-н, призван Таштагольским РВК, красноармеец, стрелок, 21 стрелковый полк, 180 стрелковая дивизия, погиб в бою 12.10.1943, д. Лютши, Киевская обл. (ЦАМО РФ, оп. 18001, д. 964, л. 240 об.; архив Таштагольского РВК, д. 175, т. 3, л. 203, № в эл. архиве 138778).

Курегешев Николай Дмитриевич, 1917, Спасский с/с, Таштагольский р-н, призван в 1941 Таштагольским РВК, красноармеец, стрелок, 710 стрелковый полк, 219 Идрицкая стрелковая дивизия, погиб в бою 25.12.1944,

Арнаши, Джукстенская вол., Митавский уезд, ЛатвССР (ЦАМО РФ, оп. 977521, д. 19, л. 143 об.; оп. 18003, д. 37, л. 183, № в эл. архиве 138779).

Курегешев Николай Павлович, 1924, с. Калары, Таштагольский р-н, призван Таштагольским РВК, сержант, командир отделения, 1324 стрелковый полк, 413 стрелковая дивизия, погиб в бою 07.10.1944, 10 км сев.-вост. г. Сероцк, д. Вельонцин, Варшавское воев., Польша (ЦАМО РФ, оп. 18002, д. 1108, л. 27, № в эл. архиве 138780).

Курегешев Пантелей Савельевич, 1922 (1923), Таштагольский р-н, призван Таштагольским РВК, сержант, командир отделения, 838 стрелковый полк, 237 стрелковая дивизия, погиб в бою 18.03.1943, с. Н. Дмитриевка, Краснопольский р-н, Сумская обл. (ЦАМО РФ, оп. 18001, д. 172, л. 109 об.; оп. 977521, д. 65, л. 202, № в эл. архиве 138781).

Курегешев Петр Дмитриевич, 1924, Таштагольский р-н, призван Таштагольским РВК, красноармеец, стрелок, 216 гвардейский стрелковый полк, 79 гвардейская стрелковая дивизия, погиб в бою 13.10.1943, пос. Шпаковский, Софиевский р-н, Запорожская обл. (ЦАМО РФ, оп. 18001, д. 958, л. 53 об., № в эл. архиве 138782).

Курегешев Семен Константинович, 1908, Таштагольский р-н, призван Таштагольским РВК, красноармеец, стрелок, 10 гвардейский стрелковый полк, 136 курсантская стрелковая бригада, погиб в бою 30.07.1941, 1 км сев. д. Галахово, Ржевский р-н, Калининская обл. (ЦАМО РФ, оп. 818883, д. 1422, л. 155, № в эл. архиве 138783).

Куренков Василий Егорович, с. Каданчиково, Новосибирская обл., сержант, умер от ран 28.07.1944, с. Разумница, Киевская обл. (архив Таштагольского РВК, д. 175, т. 3, л. 490, № в эл. архиве 138784).

Куречешев Семен Поликарпович, 1910 (1912), Новосибирская обл., призван в 1941 Таштагольским РВК, красноармеец, стрелок, 528 стрелковый полк, 130 стрелковая дивизия, погиб в бою 29.09.1942, похоронен правый берег р. Робья, 200 м от д. Сутоки, Старорусский р-н, Ленинградская (ныне Новгородская) обл. (ЦАМО РФ, оп. 818883 с., д. 260, л. 140 об.; оп. 977521, д. 65, л. 202, № в эл. архиве 138785).

Курицын Иван Андреевич, с. Н. Гуман, Алтайский край, погиб в бою 10.09.1942, р-н бумажного комбината, правый берег р. Нева (архив Таштагольского РВК, д. 175, т. 3, л. 449, № в эл. архиве 138786).

Курносов Андрей Иванович, 1904, д. Паново, Ребрихинский р-н, Алтайский край, призван Таштагольским РВК, красноармеец, стрелок, пропал без вести 07.1942 (ЦАМО РФ, оп. 977520, д. 768, л. 241 об., № в эл. архиве 138787).

Курносов Михаил Иванович, 1918, д. Паново, Ребрихинский р-н, Алтайский край, призван Таштагольским РВК, красноармеец, стрелок, 296 стрелковый полк, 13 стрелковая дивизия, погиб в бою 16.08.1944, лев. берег р. Вуоски, д. Метсеричне, Карельский перешеек (ЦАМО РФ, оп. 18002, д. 859, л. 241, № в эл. архиве 138788).

Куропаткин Николай Федорович, Солтонский р-н, Алтайский край, красноармеец, стрелок, 1191 стрелковый полк, умер от ран 24.02.1944, д. Хаменки, Пролетарский с/с, Городецкий р-н, Витебская обл. (архив Таштагольского РВК, д. 175, т. 4, л. 38, № в эл. архиве 138789).

Курочкин Александр Лаврентьевич, Кемеровская обл., красноармеец, пропал без вести 01.11.1942, Полавский р-н, Ленинградская обл. (архив Таштагольского РВК, д. 175, т. 4, л. 190, № в эл. архиве 138790).

Курочкин Иван Сергеевич, 1924, Таштагольский р-н, красноармеец, пропал без вести 02.1945 (архив Таштагольского РВК, д. 175, т. 4, л. 140, № в эл. архиве 138791).

Курочкин Петр Сергеевич, 1915, д. Черепаны, Петровская обл., призван Таштагольским РВК, красноармеец, стрелок, пропал без вести 01.1941 (ЦАМО РФ, оп. 977520, д. 344, л. 101 об.; архив Таштагольского РВК, д. 175, т. 4, л. 144, № в эл. архиве 138792).

Куртигешев Кирилл Ильич, 1912, пос. Анжуль, Кызыл-Шорский с/с, Таштагольский р-н, красноармеец, пропал без вести 02.1942 (архив Таштагольского РВК, д. 175, т. 3, л. 138, № в эл. архиве 138793).

Куртигешев Петр Алексеевич, 1905, с. Безруково, Мысковский р-н, Кемеровская обл., призван Таштагольским РВК, красноармеец, пропал без вести 10.1941 (01.1942) (ЦАМО РФ, оп. 18002, д. 683, л. 223, № в эл. архиве 138794).

Куртуков Егор Федорович, 1905, с. Безруково, Мысковский р-н, Кемеровская обл., призван Таштагольским РВК, красноармеец, стрелок, пропал без вести 05.1945 (ЦАМО РФ, оп. 977520, д. 681, л. 326, № в эл. архиве 138795).

Курушин Алексей Андреевич, 1903, с. Кондома, Таштагольский р-н, призван Таштагольским РВК, красноармеец, стрелок, 801 стрелковый полк, 235 стрелковая дивизия, погиб в бою 20.01.1943, 500 м зап. д. Поля, Молвотицкий р-н, Ленинградская обл. (№ в эл. архиве 138796).

Курушин Петр Андреевич, 1900, призван Таштагольским РВК, красноармеец, стрелок, пропал без вести 11.1941 (ЦАМО РФ, оп. 977520, д. 41, л. 264, № в эл. архиве 138797).

Курцев Георгий Павлович, 1923, д. Порожное, Шипуновский р-н, Алтайский край, призван Таштагольским РВК, ефрейтор, пулеметчик, 317 стрелковый полк, 92 стрелковая дивизия, погиб в бою 23.05.1944, с. Калинка, Парголовский р-н, Ленинградская обл. (ЦАМО РФ, оп. 18002, д. 1177, л. 152; архив Таштагольского РВК, д. 175, л. 367, № в эл. архиве 138798).

Курчугин Егор Васильевич, 1904, с. Кеньша, Кузнецкий р-н, Кемеровская обл., призван в 1941 Таштагольским РВК, красноармеец, стрелок, пропал без вести 01.1943 (ЦАМО РФ, оп. 977522, д. 606, л. 84, № в эл. архиве 138799).

Куспеков Михаил Александрович, 1906, пос. Казаны, красноармеец, пропал без вести 07.1942 (архив Таштагольского РВК, д. 175, т. 4, л. 165, № в эл. архиве 138800).

Куспеков Михаил Афанасьевич, призван Таштагольским РВК, красноармеец, погиб 02.10.1942, похоронен д. Залучье, Старорусский р-н, Новгородская обл. (архив Кемеровского ОВК, д. 87, т. 5, л. 161, № в эл. архиве 138801).

Куспеков Михаил Пахомович, 1924, Таштагольский р-н, красноармеец, пропал без вести 11.1942 (архив Таштагольского РВК, д. 175, т. 4, л. 183, № в эл. архиве 138802).

Куспеков Михаил Семенович, 1897, с. Александровка, Таштагольский р-н, призван Таштагольским РВК, младший сержант, командир отделения, 585 стрелковый полк, 213 стрелковая дивизия, погиб в бою 09.03.1945 (ЦАМО РФ, оп. 18003, д. 632, л. 97, № в эл. архиве 138803).

Куспеков Михей Иванович, Таштагольский р-н, красноармеец, 856 стрелковый полк, умер от ран 27.07.1943, похоронен д. Сычевка, Орловская обл. (архив Таштагольского РВК, д. 175, т. 3, лл. 193, 216, № в эл. архиве 138804).

Куспеков Михей Павлович, 1919, Кемеровская обл., красноармеец, про-

пал без вести 01.1943 (архив Таштагольского РВК, д. 175, т. 4, л. 163, № в эл. архиве 138805).

Куспеков Николай Прокопьевич, 1924, Таштагольский р-н, призван Таштагольским РВК, красноармеец, стрелок, 431 Чудовская стрелковая дивизия, погиб в бою 22.08.1944, д. Заводье, Белостокская обл. (ЦАМО РФ, оп. 18002, д. 729, л. 133, № в эл. архиве 138806).

Куспеков Петр Аверьянович, г. Таштагол, призван Таштагольским РВК, красноармеец, умер от ран 05.1942, похоронен новое кладб., г. Киров (архив Таштагольского РВК, д. 175, т. 4, л. 108, № в эл. архиве 138807).

Куспеков Петр Михайлович, 1922, с. Александровка, Таштагольский р-н, призван Таштагольским РВК, красноармеец, стрелок, 283 стрелковая дивизия, погиб в бою 01.08.1944, д. Заводье, Белостокская обл. (ЦАМО РФ, оп. 18002, д. 729, л. 133, № в эл. архиве 138808).

Кустов Андриян Нестерович, 1910, д. Кошка, Большеусинский р-н, Молотовская (ныне Пермская) обл., призван Таштагольским РВК, красноармеец, номер, 846 артиллерийский полк, 267 стрелковая дивизия, пропал без вести 26.02.1943, ст. Лозовая, Харьковская обл. (ЦАМО РФ, оп. 18001, д. 673, л. 128; архив Таштагольского РВК, д. 175, т. 3, л. 184, № в эл. архиве 138809).

Кустов Дмитрий Иванович, Спасский с/с, Таштагольский р-н, призван Таштагольским РВК, красноармеец, пропал без вести в 1942 (ЦАМО РФ, оп. 818883 с., д. 1455, л. 106, № в эл. архиве 138810).

Кустов Егор Филиппович, 1912, Большеусинский р-н, Молотовская (ныне Пермская) обл., призван Таштагольским РВК, красноармеец, стрелок, пропал без вести 11.1941, Ярославская обл. (ЦАМО РФ, оп. 977520, д. 427, л. 159, № в эл. архиве 138811).

Кустов Иван Иванович, 1913, д. Тайкино, Еловский р-н, Молотовская (ныне Пермская) обл., призван Таштагольским РВК, сержант, командир отделения, п/п 38498 «Е», погиб в бою 23.06.1944, г. Киев (ЦАМО РФ, оп. 18004, д. 887, л. 158; оп. 977520, д. 344, л. 101, № в эл. архиве 138812).

Кустов Иван Михайлович, 1910, Таштагол, Таштагольский рудник, призван Таштагольским РВК, 376 стрелковая дивизия, умер от ран 02.01.1942, 465 отдельный медсанбат, похоронен д. Некшено, Б. Любунский с/с, Чудовский р-н, Ленинградская обл. (ЦАМО РФ, оп. 818883 с., д. 131, л. 33, № в эл. архиве 138813).

Кустов Иван Потапович, 1922, д. Кашка, Б.-Кустовский с/с, Большеусинский р-н, Молотовская (ныне Пермская) обл., красноармеец, пропал без вести 12.1942 (архив Таштагольского РВК, д. 175, т. 4, л. 188, № в эл. архиве 138814).

Кустов Каллистрат Ефимович, 1912, Большеусинский р-н, Молотовская (ныне Пермская) обл., призван Таштагольским РВК, красноармеец, стрелок, пропал без вести 02.1942 (ЦАМО РФ, оп. 977520, д. 579, л. 159, № в эл. архиве 138815).

Кустов Константин Георгиевич, ефрейтор, наводчик, погиб в бою 23.03.1945, похоронен 200 м сев. с. Братни, окр. Особшготцкий, Южная Силезия, Германия (архив Таштагольского РВК, д. 175, т. 3, л. 293, № в эл. архиве 138816).

Кустов Куприян Немор., 1905, Нарымский окр., Томская обл., призван Таштагольским РВК, красноармеец, стрелок, пропал без вести 12.1941 (ЦАМО РФ, оп. 977520, д. 719, л. 282, № в эл. архиве 138817).

Кустов Лука Пахомович, 1901, Большеусинский р-н, Молотовская (ныне Пермская) обл., призван Таштагольским РВК, красноармеец, стрелок, пропал без вести 12.1941 (ЦАМО РФ, оп. 977520, д. 964, л. 162, № в эл. архиве 138818).

Кустов Михаил Васильевич, Фокинский р-н, Молотовская (ныне Пермская) обл., красноармеец, погиб в бою 13.01.1943, похоронен 200 м сев.-вост. д. Левашкино, Ленинградская обл. (архив Таштагольского РВК, д. 175, т. 4, л. 50, № в эл. архиве 138819).

Кустов Михаил Трофимович, 1910, с. Кашка, Большеусинский р-н, Молотовская (ныне Пермская) обл., призван Таштагольским РВК, красноармеец, стрелок, 285 стрелковый полк, 183 стрелковая дивизия, пропал без вести 02.1942, Ленинградская обл. (ЦАМО РФ, оп. 18004, д. 887, л. 158; оп. 818883 с., д. 113, л. 92, № в эл. архиве 138820).

Кустов Павел Александрович, 1918, с. Калачево, Прокопьевский р-н, Кемеровская обл., призван в 1940 Таштагольским РВК, красноармеец, танкист, пропал без вести 08.1943 (ЦАМО РФ, оп. 977520, д. 761, л. 27, № в эл. архиве 138821).

Кустов Парфен Трофимович, 1913, прииск Кайтан, Спасский с/с, Таштагольский р-н, призван Таштагольским РВК, красноармеец, стрелок, 1048 стрелковый полк, 289 стрелковая дивизия, умер от ран 27.06.1944, 339 отдельный медсанбат, 289 стрелковая дивизия, похоронен 300 м юго-зап. д. Чибино, Медвежьегорский р-н, КФССР (ЦАМО РФ, ф. 4227, оп. 1, д. 5, л. 9, место хран. ВМА, доп. свед. 47 хран., д. 2, л. 16; оп. 18002, д. 545, л. 133 об., № в эл. архиве 138822).

Кустов Семен Кириллович, 1921, Кемеровская обл., красноармеец, пропал без вести 04.1945 (архив Таштагольского РВК, д. 175, т. 4, л. 124, № в эл. архиве 138823).

Кустов Сидор Михайлович, д. Ярсук, Таштагольский р-н, красноармеец, погиб в бою 06.08.1943, х. Погорелое, Курская обл. (архив Таштагольского РВК, д. 175, т. 4, л. 32, № в эл. архиве 138824).

Кустов Степан Ефимович, 1922, ст. Чугунаш, Таштагольский р-н, призван Таштагольским РВК, сержант, командир отделения, 238 стрелковый полк, погиб в бою 30.12.1942, д. Озерки (ЦАМО РФ, оп. 18001, д. 683, л. 8, № в эл. архиве 138825).

Кустов Тихон Родионович, 1922, с. Москудья, Н. Савинский р-н, Пермская обл., призван Таштагольским РВК, красноармеец, стрелок, пропал без вести 10.1942 (ЦАМО РФ, оп. 977520, д. 41, л. 258 об., № в эл. архиве 138826).

Кустов Федор Федорович, 1916, Свердловская обл., красноармеец, погиб в бою 04.05.1942, Лоуховский р-н, КФССР (архив Таштагольского РВК, д. 175, т. 4, лл. 17, 46, № в эл. архиве 138827).

Кустов Феоктист Федорович, 1918, пос. Шалым, Таштагольский р-н, призван Таштагольским РВК, красноармеец, 835 стрелковый полк, 237 стрелковая дивизия, погиб 23.07.1942, похоронен с. Озерки, Тербунский р-н, Липецкая обл. (ЦАМО РФ, дон. 20399 с., 1942; архив Таштагольского РВК, д. 175, т. 3, л. 407, № в эл. архиве 138828).

Кустов Финоген Степанович, 1907, с. Б. Кусты, Усинский р-н, Пермская обл., призван Таштагольским РВК, сержант, сапер, 20 механизированная штурмовая бригада, погиб 07.10.1944 (выс. Б. Каринванвите), похоронен Печенегский р-н, Мурманская обл. (ЦАМО РФ, дон. 98596 с., 1944; архив Таштагольского РВК, д. 175, т. 4, л. 268, № в эл. архиве 138829).

Кусургашев Антон Антипович, 1920, пос. Кубангул, красноармеец, пропал без вести 02.1942 (архив Таштагольского РВК, д. 175, т. 4, лл. 126, 134, № в эл. архиве 138830).

Кусургашев Архим Павлович, 1920, п. Бардышев, красноармеец, пропал без вести 01.1942 (архив Таштагольского РВК, д. 175, т. 4, л. 168, № в эл. архиве 138831).

Кусургашев Петр Алексеевич, погиб в бою 25.02.1945, похоронен южн. окр. д. Риттель, Поморское воев., Польша (архив Таштагольского РВК, д. 175, т. 3, л. 285, № в эл. архиве 138832).

Кусургашев Сергей Афанасьевич, 1924, п. Усть-Анзас, Кемеровская обл., красноармеец, пропал без вести 12.1943 (архив Таштагольского РВК, д. 175, т. 3, л. 117, № в эл. архиве 138833).

Кусургашев Федор Иванович, 1905, Усть-Колзасский с/с, Таштагольский р-н, красноармеец, пропал без вести 10.1943 (архив Таштагольского РВК, д. 175, т. 4, л. 172, № в эл. архиве 138834).

Кусургашев Федор Павлович, 1901, призван Таштагольским РВК, 288 запасной стрелковый полк, погиб в бою 15.03.1943, д. Грибово, Николыщинский с/с, Бельский р-н, Смоленская обл. (ЦАМО РФ, оп. 18001, д. 271, л. 34, № в эл. архиве 138835).

Кутаков Владимир Афанасьевич, 1923, Таштагольский р-н, призван Таштагольским РВК, красноармеец, 135 стрелковая дивизия, пропал без вести 01.07.1942 (ЦАМО РФ, оп. 818883 с., д. 267, л. 192 об., № в эл. архиве 138836).

Кутерин Владимир Миронович, 1910, Кузедеевский р-н, Кемеровская обл., красноармеец, стрелок, пропал без вести 11.1941 (ЦАМО РФ, оп. 977520, д. 427, л. 160, № в эл. архиве 138837).

Куткин Михаил Степанович, Спасский с/с, Таштагольский р-н, красноармеец, пропал без вести 29.07.1942 (архив Таштагольского РВК, д. 175, т. 3, л. 457, № в эл. архиве 138838).

Кутнугулов Гурмахмет, 1904, Давлекановский р-н, Башкирская АССР, призван Таштагольским РВК, красноармеец, пропал без вести 12.1942 (ЦАМО РФ, оп. 18004, д. 827, л. 23, № в эл. архиве 138839).

Кутрюмов Порфирий Лаврентьевич, 1915, Таштагольский р-н, призван Таштагольским РВК, старший сержант, стрелок, 724 стрелковый полк, 315 стрелковая дивизия, погиб в бою 21.01.1943, х. Кременский, Константиновский р-н, Ростовская обл. (ЦАМО РФ, оп. 18001, д. 1218, л. 16, № в эл. архиве 138840).

Куцабин Мефодий Ильич, 1915, ст. Починок, Смоленская обл., призван 20.10.1941 Таштагольским РВК, красноармеец, пропал без вести 04.1943 (ЦАМО РФ, оп. 977520, д. 498, л. 219, № в эл. архиве 138841).

Куценко Григорий Иванович, 1912, Таштагольский р-н, призван Таштагольским РВК, красноармеец, стрелок, 1018 стрелковый полк, умер от ран 07.06.1945, д. Горден, Германия (ЦАМО РФ, оп. 18003, д. 959, л. 45, № в эл. архиве 138842).

Кучин Макар Александрович, 1914, с. Б. Угриново, Марушинский р-н, Алтайский край, призван Таштагольским РВК, красноармеец, стрелок, 580 стрелковый полк, 188 стрелковая дивизия, погиб в бою 27.02.1943, д. М.-Дубовицы, Старорусский р-н, Ленинградская (ныне Новгородская) обл. (ЦАМО РФ, оп. 18001, д. 187, л. 66 об., № в эл. архиве 138843).

Кучуков Александр Дмитриевич, 1921, с. Голор, Таштагольский р-н, призван Таштагольским РВК, красноармеец, стрелок, 70 механизированная бригада, 9 механизированный корпус, 3 гвардейская танковая армия, погиб в бою 20.10.1943, с. М. Букрин, Киевская обл. (ЦАМО РФ, оп. 18002, д. 33, л. 52, № в эл. архиве 138844).

Кучуков Арсентий Кузьмич, 1904, Старобардинский р-н, Алтайский край, призван Таштагольским РВК, красноармеец, стрелок, пропал без вести 05.1942 (ЦАМО РФ, оп. 977520, д. 477, л. 40 об., № в эл. архиве 138845).

Кучуков Афанасий Гаврилович, 1926, п. Калары, Таштагольский р-н, призван Таштагольским РВК, красноармеец, стрелок, 950 стрелковый полк, 262 стрелковая дивизия, погиб в бою 12.10.1944, д. Шилковцы, Юрбаркский р-н, ЛитССР (ЦАМО РФ, оп. 21073, д. 1073, л. 69, № в эл. архиве 138846).

Кучуков Егор Кузьмич, 1906, Старобардинский р-н, Алтайский край, красноармеец, пропал без вести 12.1941 (архив Таштагольского РВК, д. 175, т. 3, л. 240, № в эл. архиве 138847).

Кучуков Иван Алексеевич, 1903, г. Миасс, Свердловская обл., призван Таштагольским РВК, гвардии красноармеец, погиб в бою 10.09.1943, похоронен Мысхако, вблизи г. Новороссийск (архив Таштагольского РВК, д. 175, т. 3, л. 240; ЦАМО РФ, оп. 18001, д. 757, л. 47, № в эл. архиве 138848).

Кучуков Степан Егорович, пос. Чилиса, Таштагольский р-н, красноармеец, погиб в бою 25.02.1943, д. Ворожба, Суджанский р-н, Курская обл. (архив Таштагольского РВК, д. 175, т. 4, л. 90, № в эл. архиве 138849).

Кушаков Алексей Константинович, 1915, Таштагольский р-н, призван Таштагольским РВК, красноармеец, стрелок, 30 гвардейская стрелковая дивизия, погиб в бою 18.03.1945, х. Баложи, ЛатвССР (ЦАМО РФ, оп. 18003, д. 514, л. 198, № в эл. архиве 138850).

Кушаков Антон Николаевич, 1925, Усть-Канзасский с/с, Таштагольский р-н, призван Таштагольским РВК, красноармеец, снайпер, 551 стрелковый полк, 49 Рославльская стрелковая дивизия, п/п 25765 «П», погиб в бою 31.03.1944, похоронен 1 км зап. д. Юшковичи, Чаусский р-н, Могилевская обл. (ЦАМО РФ, оп. 18002, д. 253, л. 59; архив Таштагольского РВК, д. 175, т. 4, л. 16, № в эл. архиве 138851).

Кушаков Гавриил Поликарпович, 1913, д. Тузак, Таштагольский р-н, призван Таштагольским РВК, красноармеец, номер ПТР, 289 стрелковый полк, 120 стрелковая дивизия, погиб в бою 15.08.1943, похоронен Рабочий поселок № 6, Шлиссельбургский р-н, Ленинградская обл. (ЦАМО РФ, оп. 18001, д. 915, л. 60 об., № в эл. архиве 138852).

Кушаков Гаврил Афанасьевич, 1918, п. Шар-Янги, Таштагольский р-н, красноармеец, пропал без вести 12.1941 (архив Таштагольского РВК, д. 175, т. 4, л. 141, № в эл. архиве 138853).

Кушаков Геннадий Ефремович, 1924, п. Усть-Кабырза, Кемеровская обл., красноармеец, пропал без вести 06.1941 (архив Таштагольского РВК, д. 175, т. 4, л. 182, № в эл. архиве 138854).

Кушаков Григорий Иванович, 1908, пос. Кезес, Таштагольский р-н, призван Таштагольским РВК, красноармеец, стрелок, пропал без вести 01.1944 (ЦАМО РФ, оп. 977520, д. 887, л. 15 об., № в эл. архиве 138855).

Кушаков Дмитрий Самойлович, 1913, Таштагольский р-н, призван Таштагольским РВК, красноармеец, разведчик, 57 гвардейский артиллерийский полк, 26 гвардейская стрелковая дивизия, погиб в бою 30.01.1945, м. Бергау, Кенигсбергский округ (ЦАМО РФ, оп. 18003, д. 242, л. 131, № в эл. архиве 138856).

Кушаков Егор Николаевич, Таштагольский р-н, красноармеец, погиб в бою 10.09.1943, похоронен д. Галийка, Иньковский р-н, Полтавская обл. (архив Таштагольского РВК, д. 175, т. 3, л. 206, № в эл. архиве 138857).

Кушаков Куначей Савельевич, 1919, Таштагольский р-н, призван в 1940 Таштагольским РВК, 159 отдельная дивизия, 6 армия, погиб в бою 28.06.1941, г. Мосты (ЦАМО РФ, оп.

977521, д. 19, л. 144, № в эл. архиве 138858).

Кушаков Макар Кузьмич, 1917, Таштагольский р-н, призван Таштагольским РВК, красноармеец, стрелок, пропал без вести 02.1943 (ЦАМО РФ, оп. 977520, д. 964, л. 162, № в эл. архиве 138859).

Кушаков Михаил Захарович, 1898, Усть-Кезесский с/с, Таштагольский р-н, призван Таштагольским РВК, красноармеец, стрелок, пропал без вести 01.1943 (ЦАМО РФ, оп. 977520, д. 887, л. 15 об., № в эл. архиве 138860).

Кушаков Михаил Кузьмич, 1899, Таштагольский р-н, призван Таштагольским РВК, красноармеец, 1261 стрелковый полк, 381 стрелковая дивизия, погиб в бою 06.07.1944, лев. берег р. Вуокса, Ленинградская обл. (ЦАМО РФ, оп. 18002, д. 595, л. 119, № в эл. архиве 138861).

Кушаков Михаил Семенович, 1918, колхоз «Пчеловодный путь», Таштагольский р-н, призван Таштагольским РВК, старший сержант, помощник командира взвода, 28 гвардейский стрелковый полк, 10 гвардейская стрелковая дивизия, 14 армия, умер 08.05.1942, Безымянная высота (ЦАМО РФ, оп. 818883, д. 93, л. 108, № в эл. архиве 138862).

Кушаков Николай Михайлович, д. Чушла, Таштагольский р-н, красноармеец, 193 артиллерийский минометный полк РГК, погиб в бою 24.03.1943, похоронен Рабочий поселок № 5, Синявинский р-н, Ленинградская обл. (архив Таштагольского РВК, д. 175, л. 85, № в эл. архиве 138863).

Кушаков Петр Кириллович, 1896, Таштагольский р-н, призван Таштагольским РВК, красноармеец, стрелок, 33 гвардейский стрелковый полк, 11 гвардейская стрелковая дивизия, погиб в бою 24.08.1942, д. Колодцы (ЦАМО РФ, оп. 977521, д. 116, л. 200, № в эл. архиве 138864).

Кушаков Прокопий Кузьмич, 1905 (1913), Усть-Анзасский с/с, Таштагольский р-н, призван в 1941 Таштагольским РВК, красноармеец, стрелок, пропал без вести 11.1943 (ЦАМО РФ, оп. 977521, д. 236, л. 6 об.; архив Таштагольского РВК, д. 175, т. 4, л. 153, № в эл. архиве 138865).

Кушаков Трифон Николаевич, 1912, Кабырзинский с/с, Таштагольский р-н, призван в 1941 Таштагольским РВК, сержант, стрелок, 362 стрелковый полк, 315 стрелковая дивизия, погиб в бою 23.08.1942 (ЦАМО РФ, оп. 977521, д. 19, л. 143; оп. 818883 с., д. 2040, л. 312, № в эл. архиве 138866).

Кушпин Николай Петрович, 1904, Новосибирская обл., сержант, умер от болезни 20.01.1943, с. Лазное, Дубовский р-н, Сталинградская (ныне Волгоградская) обл. (архив Таштагольского РВК, д. 175, т. 3, л. 484, № в эл. архиве 138867).

Кыдамаев Максим Михайлович, 1915, Усть-Анзасский с/с, Таштагольский р-н, призван Таштагольским РВК, стрелок, пропал без вести 03.1940 (ЦАМО РФ, оп. 977521, д. 315, л. 164 об., № в эл. архиве 138868).

Кыдыянов Иван Михайлович, 1914, д. Красная, Мысковский р-н, Кемеровская обл., призван Таштагольским РВК, красноармеец, стрелок, пропал без вести 01.1943 (ЦАМО РФ, оп. 977520, д. 964, л. 161 об., № в эл. архиве 138869).

Кызлаков Василий Петрович, 1923, призван Таштагольским РВК, младший лейтенант, командир взвода, 835 стрелковый полк, 237 стрелковая дивизия, погиб 03.10.1943, похоронен д. Кальне, Ржищевский р-н, Киевская обл. (ЦАМО РФ, дон. 52981 с., 1943, № в эл. архиве 138870).

Кызласов Андрей Иванович, 1903, г. Осинники, Кемеровская обл., призван Таштагольским РВК, красноармеец, писарь, пропал без вести 10.1943 (ЦАМО РФ, оп. 977520, д. 41, л. 264, № в эл. архиве 138871).

Кызласов Иван Кузьмич, 1909, Таштагольский р-н, призван Таштагольским РВК, красноармеец, стрелок, пропал без вести 10.1941 (ЦАМО РФ, оп. 977520, д. 344, л. 101 об., № в эл. архиве 138872).

Кызляков Тимофей Семенович, Таштагольский р-н, красноармеец, 738 стрелковый полк, умер от ран, похоронен кладб. д. Грядно, Ильинский р-н, Смоленская обл. (архив Таштагольского РВК, д. 175, т. 3, л. 447, № в эл. архиве 138873).





Логунов
Александр Егорович

Здравствуйте!

Пишу вам, не теряя надежды хотя бы что-нибудь узнать об отце **Леонове Михаиле Васильевиче**, 1901 года рождения, уроженце деревни Дичня Курской области. Наша семья была из восьми человек: папа, мама, бабушка и пятеро детей. Жила в Мундыбаше Кемеровской области. Самый старший из нас, детей, был 1929 года рождения.

Отца взяли на фронт в августе-сентябре сорок первого. Последнее письмо получили в феврале сорок второго из-под Ржева, Калининский фронт. И вслед пришло извещение: «Пропал без вести».

Помогите что-нибудь узнать об отце.

С уважением Леонов Александр Михайлович. Мой адрес: Крапивинский район, пос. Зеленогорский, дом 67, кв. 81.

Л

Лабадин Геогрий Фролович, 1910, Тугунский с/с, Таштагольский р-н, красноармеец, сапер, 374 стрелковый полк, 128 стрелковая дивизия, умер от ран 18.01.1943, похоронен див. кладб., д. В. Назия, Мгинский р-н, Ленинградская обл. (ЦАМО РФ, оп. 18001, д. 149, л. 81, № в эл. архиве 138874).

Лабученко Петр Андреевич, 1923, Таштагольский р-н, призван Таштагольским РВК, красноармеец, стрелок, 838 стрелковый полк, умер от ран 17.08.1942, 1067 эвакуационный госпиталь, похоронен воин. кладб., г. Мичуринск (ЦАМО РФ, ф. 1067, оп. 1, д. 2, л. 8, место хран. ВМА, доп. свед. 2 отд., 46 хран., д. 1, № в эл. архиве 138875).

Лабышев Александр Петрович, 1915, Таштагольский р-н, призван Таштагольским РВК, младший сержант, командир отделения, 123 стрелковая дивизия, погиб в бою 23.12.1941, похоронен могила 7, д. Лембово (ЦАМО РФ, оп. 818883 с., д. 249, л. 7, № в эл. архиве 138876).

Лабышев Тимофей Петрович, 1909, д. Габовск, Таштагольский р-н, призван в 1941 Таштагольским РВК, красноармеец, стрелок, пропал без вести 04.1943 (ЦАМО РФ, оп. 977521, д. 19, л. 144, № в эл. архиве 138877).

Лавакин Александр Трофимович, ст. Задилово, Чернышевский р-н, красноармеец, погиб в бою 30.05.1943, похоронен 500 м зап. д. Жигуновка, Великолукский р-н, Калининская обл. (архив Таштагольского РВК, д. 175, т. 4, л. 212, № в эл. архиве 138878).

Лаврентьев Михаил Николаевич, 1925, д. Менкша, Шимский р-н, Новгородская обл., призван Таштагольским РВК, гвардии младший лейтенант, командир пулеметного взвода, 38 гвардейская Краснознаменная Лозовская стрелковая дивизия, погиб в бою 26.04.1945, д. Ценебек, Мекленбургская провинция, Германия (ЦАМО РФ, оп. 11458, д. 779, л. 38, № в эл. архиве 138879).

Лавриненко Степан Иванович, Гомельский р-н, красноармеец, шофер, погиб в бою 01.07.1944, похоронен 400 м вост. г. Борисов (архив Таштагольского РВК, д. 175, т. 4, л. 240, № в эл. архиве 138880).

Лавров Владимир Александрович, 1896, г. Барнаул, Алтайский край, призван Таштагольским РВК, красноармеец, стрелок, 113 стрелковый полк, 32 стрелковая Верхнеднепровская дивизия, погиб в бою 24.08.1944, похоронен г. Вилкавишкис, ЛитССР (ЦАМО РФ, оп. 18002, д. 1089, л. 167, № в эл. архиве 138881).

Лаврушкин Федор Степанович, 1902, Таштагольский р-н, призван Таштагольским РВК, красноармеец, сапер, 237 стрелковая дивизия, погиб в бою 01.11.1943, похоронен Ржищевский р-н, Киевская обл. (ЦАМО РФ, оп. 18001, д. 1080, л. 101, № в эл. архиве 138882).

Лагунков Алексей Липатович, 1897, с. Солтон, Солтонский р-н, Алтайский край, призван в 1941 Таштагольским РВК, красноармеец, ездовой, пропал без вести 08.1943 (ЦАМО РФ, оп. 977520, д. 3136, л. 44, № в эл. архиве 138883).

Лагунков Василий Лефатеевич, Тугунский с/с, Таштагольский р-н, красноармеец, умер от ран 08.10.1942, похоронен Воронежская обл. (архив Таштагольского РВК, д. 175, т. 4, л. 231, № в эл. архиве 138884).

Лагунков Николай, Таштагольский р-н, призван Таштагольским РВК, умер от ран в 1942, 466 отдельный медсанбат, похоронен с. Оскуй, Чудовский р-н, Ленинградская (ныне Новгородская) обл. (ЦАМО РФ, ф. 466, оп. 1, д. 4, л. 8, место хран. ВМА, доп. свед. 47 хран., № в эл. архиве 138885).

Лагунов Дмитрий Меркурьевич, 1903, г. Свердловск, призван Таштагольским РВК, сержант, командир минометного расчета, пропал без вести 04.1942 (ЦАМО РФ, оп. 977520, д. 72, л. 181, № в эл. архиве 138886).

Лагунов Николай Осипович, 1922, с. Ново, Коми АССР, призван Таштагольским РВК, красноармеец, стрелок, 263 стрелковая дивизия, погиб в бою 06.03.1943, похоронен г. Балаклея, Харьковская обл. (ЦАМО РФ, оп. 18001, д. 220, л. 30, № в эл. архиве 138887).

Лагутков Николай Лыпантьевич, 1901, с. Солтон, Солтонский р-н, Алтайский край, призван Таштагольским РВК, красноармеец, стрелок, п/п 1429, 1258 стрелковый полк, пропал без вести 03.1942 (ЦАМО РФ, оп. 977520, д. 79, л. 40 об., № в эл. архиве 138888).

Лазарев Петр Васильевич, красноармеец, умер от болезни 04.10.1945, похоронен сев. окр. г. Канго, Корея (архив Таштагольского РВК, д. 175, т. 4, л. 265, № в эл. архиве 138889).

Лазаренков Самуил Алексеевич, 1895, Таштагольский р-н, призван Таштагольским РВК, красноармеец, стрелок, 341 гвардейский стрелковый полк, 119 гвардейская Режицкая стрелковая дивизия, погиб в бою 28.10.1944, похоронен 200 м сев.-зап. д. Урудзес, Луцевская вол., Елгавский р-н, ЛатвССР (ЦАМО РФ, оп. 18002, д. 1144, л. 121 об., № в эл. архиве 138890).

Лаймонов Андрей Степанович, Пермяновский с/с, Шалинский р-н, Свердловская обл., призван Таштагольским РВК, ефрейтор, телефонист, погиб в бою 23.07.1944, похоронен ст. Брянщиново, Островский р-н, Псковская обл. (архив Таштагольского РВК, д. 175, т. 4, л. 239, № в эл. архиве 138891).

Ландин Андрей Павлович, 1909, Топчихинский р-н, Алтайский край, призван Таштагольским РВК, красноармеец, погиб в бою 30.12.1941 (ЦАМО РФ, оп. 977520, д. 901, л. 48 об., № в эл. архиве 138892).

Ланин Андрей Андреевич, 1923, Шмаковский с/с, Алтайский край, призван Таштагольским РВК, ефрейтор, стрелок, пропал без вести 12.1944 (ЦАМО РФ, оп. 18004, д. 799, л. 352, № в эл. архиве 138893).

Ланин Иван Петрович, 1924 (1923), Кызыл-Шорский с/с, Таштагольский р-н, призван Таштагольским РВК, красноармеец, разведчик, 283 стрелковая дивизия, погиб в бою 01.02.1943, похоронен с. Бобрики, Мценский р-н, Орловская обл. (ЦАМО РФ, оп. 18001, д. 674, л. 16; оп. 977520, д. 579, л. 159, № в эл. архиве 138894).

Ланин Николай Григорьевич, 1923, Таштагольский р-н, призван Таштагольским РВК, красноармеец, стрелок, 838 стрелковый полк, 237 стрелковая дивизия, погиб в бою 05.02.1943, похоронен д. Богатыревка, Курская обл. (ЦАМО РФ, оп. 18001, д. 33, л. 167, № в эл. архиве 138895).

Ланинский Федор Григорьевич, 1916, Таштагольский р-н, призван Таштагольским РВК, красноармеец, стрелок, 153 стрелковый полк, умер от ран 21.02.1944, похоронен д. Суржердянка, Нарвский р-н, ЭССР (ЦАМО РФ, оп. 1, д. 1, л. 16, № в эл. архиве 138896).

Ланинский Федор Федорович, 1924, с. Антополь, Томашковский р-н, Винницкая обл., призван Таштагольским РВК, гвардии старший сержант, погиб в бою 26.09.1943, похоронен 3 км сев. с. Показное, Токмакский р-н, Запорожская обл. (ЦАМО РФ, оп. 18001, д. 835, л. 43 об., № в эл. архиве 138897).

Лапин Иван Григорьевич, 1919, с. Усятское, Таштагольский р-н, призван Таштагольским РВК, сержант, командир минометного расчета, 1043 стрелковый полк, умер от ран 27.11.1942, 105 полевой эвакопункт, похоронен мог. 116, гор. кладб., г. Ленинск, Сталинградская (ныне Волгоградская) обл. (ЦАМО РФ, ф. 105, оп. 1, д. 1, л. 27, место хран. ВМА, доп. свед. 56 хран.; архив Таштагольского РВК, д. 175, т. 4, л. 272, № в эл. архиве 138898).

Лапин Петр Степанович, 1908, Здвинский р-н, Новосибирская обл., призван Таштагольским РВК, красноармеец, стрелок, 531 стрелковый полк, 164 стрелковая дивизия, пропал без вести 06.08.1943, д. Лукино, Всходский р-н, Смоленская обл. (ЦАМО РФ, оп. 18001, д. 628, л. 219; дон. 34088 с., 1943; т.а. редколлегии Новосибирской Книги памяти, № в эл. архиве 138899).

Лаптев Василий Павлович, 1923, с. Ребриха, Ребрихинский р-н, Алтайский край, призван Таштагольским РВК, красноармеец, стрелок, 766 стрелковый полк, 217 стрелковая дивизия, погиб в бою 15.07.1943, похоронен д. Клинцы, Ульяновский р-н, Орловская обл. (ЦАМО РФ, оп. 18001, д. 632, л. 88 об., № в эл. архиве 138900).

Лапшин Федор Петрович, 1903, Пензенская обл., призван Таштагольским РВК, красноармеец, стрелок, 787 стрелковый полк, 222 Смоленская стрелковая дивизия, погиб в бою 15.10.1943, похоронен д. Ленино, Горецкий р-н, Могилевская обл. (ЦАМО РФ, оп. 18001, д. 1211, л. 122 об.; дон. 49918 с., 1943, № в эл. архиве 138901).

Ларецкий Иван Григорьевич, 1905, Солтонский р-н, Алтайский край, призван в 1943 Таштагольским РВК, стрелок, пропал без вести 05.1944 (ЦАМО РФ, оп. 977521, д. 315, л. 164, № в эл. архиве 138902).

Ларин Андрей Ильич, д. Ключи, Залесовский р-н, Алтайский край, красноармеец, умер 08.09.1943, похоронен д. Калыши, Грунский р-н, Сумская обл. (архив Таштагольского РВК, д. 175, т. 4, л. 205, № в эл. архиве 138903).

Ларин Семен Васильевич, 1902, с. Енисейка, Бийский р-н, Алтайский край, призван Таштагольским РВК, красноармеец, стрелок, 247 гвардейский стрелковый полк, 84 гвардейская стрелковая дивизия, умер от ран 13.03.1944, похоронен 1 км зап. д. Ломоносово, Пустошкинский р-н, Калининская обл. (ЦАМО РФ, оп. 18002, д. 201, л. 90, № в эл. архиве 138904).

Ларионов Петр Иванович, 1920, с. Кондрево, Таштагольский р-н, призван Таштагольским РВК, младший сержант, заместитель командира отделения, 238 стрелковый полк, 140 стрелковая дивизия, 70 армия, Центральный фронт, погиб в бою 23.07.1943, похоронен 2 км южн. д. Соборовка, Тросянский р-н, Курская обл. (ЦАМО РФ, оп. 18001, д. 697, л. 146, № в эл. архиве 138905).

Ларионов Яков Осипович, 1906, с. Новиково, Марушинский р-н, Алтайский край, красноармеец, пропал без вести 01.1942 (архив Таштагольского РВК, д. 175, т. 4, л. 288, № в эл. архиве 138906).

Ларкин Филипп Васильевич, прииск Чулеш, Горношорский с/с, Таштагольский р-н, младший сержант, погиб в бою 05.10.1941, похоронен с. Александровка, Днепропетровская обл. (архив Таштагольского РВК, д. 175, т. 4, л. 245, № в эл. архиве 138907).

Ларченков Григорий Иванович, 1914, Смоленская обл., красноармеец, пропал без вести 01.1943 (архив Таштагольского РВК, д. 175, т. 4, л. 238, № в эл. архиве 138908).

Ларьков Алексей Васильевич, 1913, Усть-Майринский с/с, Таштагольский р-н, красноармеец, стрелок, 246 стрелковая дивизия, 29 армия, погиб в бою 17.01.1942, похоронен д. Спас, Ржевский р-н, Калининская обл. (ЦАМО РФ, оп. 818883 с., д. 528, л. 120, № в эл. архиве 138909).

Ларьков Алексей Макарович, 1912, Солтонский р-н, Алтайский край, призван в 1941 Таштагольским РВК, красноармеец, стрелок, погиб в бою 16.02.1942 (ЦАМО РФ, оп. 977521, д. 19, л. 143 об., № в эл. архиве 138910).

Ларьков Афанасий Макарович, 1910, Солтонский р-н, Алтайский край, призван в 1941 Таштагольским РВК, красноармеец, стрелок, пропал без вести 10.1942 (ЦАМО РФ, оп. 977521, д. 19, л. 143 об., № в эл. архиве 138911).

Латухин Иван Андреевич, 1905, красноармеец, погиб в бою 28.03.1942, похоронен д. Царево, Холмский р-н, Калининская обл. (архив Таштагольского РВК, д. 175, т. 4, л. 249, № в эл. архиве 138912).

Латышев Алексей Иванович, с. Волуевка, Тюкалинский р-н, Омская обл., красноармеец, погиб в бою 12.01.1943, похоронен ст. Орловка, Ростовская обл. (архив Таштагольского РВК, д. 175, т. 4, л. 209, № в эл. архиве 138913).

Лаушкин Иван Семенович, 1909, п. Таштагол, призван Таштагольским РВК, красноармеец, 233 стрелковый полк, 81 гвардейская стрелковая дивизия, п/п 44745, умер от ран 06.01.1944, похоронен брат. мог. 4596, с. Веблюжка, Новгородковский р-н, Кировоградская обл. (ЦАМО РФ, дон. 37056 с., 1944; оп. 18002, д. 1183, л. 132 об., № в эл. архиве 138914).

Лашпинин Матвей Степанович, 1918, д. Ловосельяга, Ленинградская обл., красноармеец, пропал без вести 12.1941 (архив Таштагольского РВК, д. 175, т. 4, л. 207, № в эл. архиве 138915).

Лебедев Григорий Николаевич, Таштагольский р-н, красноармеец, погиб в бою 19.06.1943, похоронен д. Колпино, Ленинградская обл. (архив Таштагольского РВК, д. 175, т. 4, л. 211, № в эл. архиве 138916).

Лебедев Иван Иванович, 1908, Воткинский р-н, Кировская обл., призван Таштагольским РВК, красноармеец, стрелок, 270 стрелковый полк, 89 гвардейская стрелковая дивизия, погиб в бою 08.01.1944, похоронен выс. 186, Елизаветградский р-н, Кировоградская обл. (ЦАМО РФ, оп. 18002, д. 282, л. 10, № в эл. архиве 138917).

Лебедев Кондрат Кириллович, 1911, призван Таштагольским РВК, красноармеец, стрелок, погиб в бою 07.11.1941, похоронен д. Мишутино, Калининская обл. (ЦАМО РФ, оп. 818883 с., д. 322, л. 148, № в эл. архиве 138918).

Левдиков Порфирий Агеевич, красноармеец, умер от ран 16.12.1943, похоронен д. Н. Белица, Чериковский р-н, Могилевская обл. (архив Таштагольского РВК, д. 175, т. 4, л. 236, № в эл. архиве 138919).

Левенцов Иван Петрович, 1913, Тегульдетский р-н, Томская обл., призван Тегульдетским РВК, красноармеец, стрелок, 849 стрелковый полк, 303 стрелковая дивизия, погиб в бою 10.08.1942, похоронен 2.5 км зап. г. Воронеж (ЦАМО РФ, оп. 818883, д. 1824, л. 80 об., № в эл. архиве 138920).

Левин Николай Васильевич, красноармеец, погиб в бою 28.05.1942 (архив Таштагольского РВК, д. 175, т. 4, л. 282, № в эл. архиве 138921).

Левинский Галей, 1923, призван Таштагольским РВК, красноармеец, телефонист, 1328 стрелковый полк, 315 стрелковая дивизия, погиб в бою 11.02.1943, похоронен х. Новая Деревня, Константиновский р-н, Ростовская

обл. (ЦАМО РФ, оп. 18001, д. 1218, л. 61 об., № в эл. архиве 138922).

Левинский Николай Семенович, 1909, призван Таштагольским РВК, красноармеец, стрелок, 3 батальон, 140 отдельная стрелковая бригада, 54 армия, погиб в бою 01.09.1942, похоронен 4 км южн. ст. Синявино, Ленинградская обл. (ЦАМО РФ, оп. 818883 с., д. 1521, л. 47, № в эл. архиве 138923).

Левит Михаил Целевич, призван Таштагольским РВК, красноармеец, 44 стрелковый полк, погиб в бою 16.03.1945, похоронен д. Штангенвальде, г. Данцыг (ЦАМО РФ, оп. 18003, д. 1090, л. 94, № в эл. архиве 138924).

Левкин Леонид Павлович, 1925, Алтайский край, младший сержант, погиб в бою 01.02.1945, похоронен Венгрия (архив Таштагольского РВК, д. 175, т. 4, л. 234, № в эл. архиве 138925).

Левстик Михаил Иванович, 1923, Кемеровская обл., призван Таштагольским РВК, сержант, командир отделения, умер от ран 10.08.1943, 1032 эвакогоспиталь, похоронен центральное кладб., г. Тула (ЦАМО РФ, оп. 18001, д. 707, л. 126, № в эл. архиве 138926).

Леднев Алексей Павлович, 1924, с. Сабиново, Алтайский край, призван Таштагольским РВК, красноармеец, стрелок, 631 стрелковый полк, погиб в бою 20.08.1941, похоронен р. Днепр, Киевская обл. (ЦАМО РФ, оп. 18004, д. 887, л. 158 об., № в эл. архиве 138927).

Лезнев Павел Сергеевич, 1897, красноармеец, погиб в бою 26.08.1942, похоронен д. Иваново, Ленинградская обл. (архив Таштагольского РВК, д. 175, т. 4, л. 230, № в эл. архиве 138928).

Лейлиян Степан Абреаш, 1916, призван Таштагольским РВК, красноармеец, стрелок, 810 стрелковый полк, 394 стрелковая дивизия, погиб в бою 28.08.1943, похоронен с. Большая Гамальша, Харьковская обл. (ЦАМО РФ, оп. 18001, д. 888, л. 40, № в эл. архиве 138929).

Леконцев Анатолий Георгиевич, ефрейтор, командир расчетной роты, погиб 13.07.1945, похоронен д. Пынула, вол. Раговерст, уезд Вирума, ЭССР (архив Таштагольского РВК, д. 175, т. 4, л. 263, № в эл. архиве 138930).

Леконцев Иван Васильевич, 1917, сержант, умер от ран 15.01.1942, похоронен мог. 2732, Боровичское кладб., Ленинградская обл. (архив Таштагольского РВК, д. 175, т. 4, л. 251, № в эл. архиве 138931).

Леманов Владимир Иосифович, красноармеец, минометчик, умер от ран 15.05.1945, похоронен с. Клостонцой, Австрия (архив Таштагольского РВК, д. 175, т. 4, л. 262, № в эл. архиве 138932).

Леманов Иосиф Ксенофонтович, 1899, г. Уфа, призван Таштагольским РВК, красноармеец, стрелок, пропал без вести в 1945 (ЦАМО РФ, оп. 977520, д. 244, л. 258; архив Таштагольского РВК, д. 175, т. 4, л. 203, № в эл. архиве 138933).

Лемешков Анатолий Семенович, 1923, г. Тайга, Кемеровская обл., призван Таштагольским РВК, младший сержант, 1028 стрелковый полк, 260 стрелковая дивизия, умер от ран 19.03.1944, похоронен д. Ломчанка, Маневичский р-н, Волынская обл. (ЦАМО РФ, оп. 1, д. 3, л. 7, № в эл. архиве 138934).

Лендёрман Семен Аронович, 1898, г. Житомир, призван Таштагольским РВК, красноармеец, стрелок, 82 стрелковый батальон, 93 стрелковая дивизия, погиб в бою 15.04.1944, похоронен вост. с. Оланешты, Аккерманский р-н, Молдавская ССР (ЦАМО РФ, оп. 18002, д. 300, л. 61 об., № в эл. архиве 138935).

Ленкин Семен Андреевич, д. Пашки, Марушинский р-н, Алтайский край, красноармеец, погиб в бою 12.02.1943, похоронен полковое кладб., сев. д. Дуброво, Тосненский р-н, Ленинградская обл. (архив Таштагольского РВК, д. 175, т. 4, л. 273, № в эл. архиве 138936).

Леонов Иван Михайлович, 1914, Солтонский р-н, Алтайский край, призван Таштагольским РВК, красноармеец, стрелок, пропал без вести 09.1941 (ЦАМО РФ, оп. 977520, д. 41, л. 264 об., № в эл. архиве 138937).

Леонов Иван Михайлович, 1923, призван Таштагольским РВК, младший лейтенант, погиб 01.10.1943, похоронен с. Цыбли, Переяслав-Хмельницкий р-н, Киевская обл. (архив Кемеровского ОВК, д. 87, т. 3, л. 159, № в эл. архиве 138938).

Леонов Поликарп Павлович, 1908, Солтонский р-н, Алтайский край, красноармеец, пропал без вести 11.1943 (архив Таштагольского РВК, д. 175, т. 4, л. 283, № в эл. архиве 138939).

Леонтьев Андрей Матвеевич, 1926, г. Бийск, призван Таштагольским РВК, ефрейтор, стрелок, ЗМБС, 10 ТМБ, погиб в бою 15.03.1945, похоронен д. Пыповск, р-н г. Струмень, Польша (ЦАМО РФ, оп. 18002, д. 473, л. 52 об., № в эл. архиве 138940).

Леонтьев Иван Тихонович, 1903, Грачевский с/с, Сталинградская (ныне Волгоградская) обл., красноармеец, пропал без вести 03.1943 (архив Таштагольского РВК, д. 175, т. 4, л. 284, № в эл. архиве 138941).

Лепешкин Николай Федорович, 1920, Таштагольский р-н, призван Таштагольским РВК, красноармеец, стрелок, 312 стрелковый полк, 26 стрелковая дивизия, погиб в бою 23.12.1942, похоронен 7 км сев.-вост. д. Б. Степаново, Полавский р-н, Ленинградская обл. (ЦАМО РФ, оп. 18001, д. 95, л. 20; архив Таштагольского РВК, д. 175, т. 4, л. 270, № в эл. архиве 138942).

Лепкин Семен Андреевич, 1894, Марушинский р-н, Алтайский край, призван Таштагольским РВК, красноармеец, стрелок, погиб в бою 12.02.1943 (ЦАМО РФ, оп. 977520, д. 477, л. 40, № в эл. архиве 138943).

Лесников Николай Львович, 1912, Барабинский р-н, Новосибирская обл., погиб в бою 14.05.1943, похоронен с. Вавилоновка, Малоархангельский р-н, Курская обл. (архив Таштагольского РВК, д. 175, т. 4, л. 198, № в эл. архиве 138944).

Летягин Алексей Алексеевич, 1903, Сростинский р-н, Алтайский край, призван Таштагольским РВК, красноармеец, стрелок, пропал без вести (ЦАМО РФ, оп. 977520, д. 477, л. 39, № в эл. архиве 138945).

Лецко Федор Трофимович, 1915, Тюменцевский р-н, Алтайский край, призван Таштагольским РВК, красноармеец, 144 стрелковый полк, умер от ран 24.12.1944, похоронен 500 м вост. д. Галеты, Добельский р-н, ЛатвССР (ЦАМО РФ, оп. 1, д. 1, л. 21, № в эл. архиве 138946).

Либунский Павел Васильевич, 1913, г. Москва, красноармеец, пропал без вести 04.1943 (архив Таштагольского РВК, д. 175, т. 4, л. 281, № в эл. архиве 138947).

Лиловский Дмитрий Иосифович, 1907, Среднечилейский с/с, Таштагольский р-н, призван Таштагольским РВК, красноармеец, стрелок, погиб в бою 24.11.1943, похоронен д. Ниж. Олба, Северский р-н, Гомельская обл. (ЦАМО РФ, оп. 18001, д. 1250, л. 131, № в эл. архиве 138948).

Липатов Александр Леонтьевич, 1910, с. Цурьяновка, Турочакский р-н, Ойротская АО, Алтайский край, призван Таштагольским РВК, красноарме-

ец, стрелок, пропал без вести 12.1941 (ЦАМО РФ, оп. 977520, д. 719, л. 282 об., № в эл. архиве 138949).

Лисиченко Дмитрий Евдокимович, 1914, ст. Кутино, призван Таштагольским РВК, красноармеец, стрелок, 66 гвардейский стрелковый полк, 23 гвардейская стрелковая дивизия, погиб в бою 29.08.1944, похоронен д. Эру, ЭССР (ЦАМО РФ, оп. 18002, д. 928, л. 120, № в эл. архиве 138950).

Литвиненко Борис Георгиевич, 1921, призван Таштагольским РВК, погиб 01.07.1944, п. М.Октябрь, Осиповичский р-н, Могилевская обл. (архив Кемеровского ОВК, д. 87, т. 3, л. 243, № в эл. архиве 138951).

Лихачев Савелий Григорьевич, 1902, Алтайский край, призван Таштагольским РВК, красноармеец, пулеметчик, пропал без вести 11.1941 (ЦАМО РФ, оп. 977520, д. 427, л. 159, № в эл. архиве 138952).

Лихотников Алексей Степанович, 1923, Таштагольский р-н, призван Таштагольским РВК, гвардии лейтенант, командир пулеметного взвода, 269 гвардейский стрелковый полк, 88 стрелковая дивизия, погиб в бою 10.01.1945, похоронен с. Гурпа, Козелецкий уезд, Радомское воеводство, Польша (ЦАМО РФ, оп. 11458, д. 809, л. 220 об., № в эл. архиве 138953).

Лияскин Василий Филиппович, 1899, п. Спасск, Таштагольский р-н, призван Таштагольским РВК, красноармеец, стрелок, 92 стрелковая дивизия, 2 ударная армия, погиб в бою 11.03.1942, похоронен д. Коровий Ручей, Тосненский р-н, Ленинградская обл. (ЦАМО РФ, оп. 818883 с., д. 1309, л. 153, № в эл. архиве 138954).

Лобастов Трофим Семенович, 1911, с. Котино, Киселевский р-н, Кемеровская обл., призван Таштагольским РВК, красноармеец, стрелок, 764 стрелковый полк, 232 стрелковая дивизия, погиб в бою 25.03.1945, похоронен центр. площадь, г. Бан. Быстрица, Чехословакия (ЦАМО РФ, оп. 18003, д. 762, л. 18 об.; дон. 58504 с., 1945; архив Киселевского ГВК, д. 109, л. 75, № в эл. архиве 138955).

Лобастов Трофим Семенович, 1911, с. Котино, Киселевский р-н, призван 30.03.1942 Таштагольским РВК, красноармеец, стрелок, 761 стрелковый полк, 232 стрелковая дивизия, погиб 25.03.1945, похоронен г. Бан, Чехословакия (ЦАМО РФ, дон. 58504 с., 1945; архив Киселевского ГВК, д. 109, л. 75, № в эл. архиве 138956).

Лободин Григорий Фролович, 1910, прииск Джелсай, Таштагольский р-н, призван Таштагольским РВК, красноармеец, 374 стрелковый полк, умер от ран 13.01.1943, 132 отдельный медсанбат, похоронен 1 ряд, див. кладб. 1, д. В. Назия, Мгинский р-н, Ленинградская обл. (ЦАМО РФ, ф. 8198, оп. 1, д. 3, л. 7, место хран. ВМА, доп. свед. 47 хран., № в эл. архиве 138957).

Логинов Василий Петрович, 1914, Урунский с/с, Солтонский р-н, Алтайский край, призван Таштагольским РВК, красноармеец, стрелок, пропал без вести 11.1943 (ЦАМО РФ, оп. 977520, д. 152, л. 80, № в эл. архиве 138958).

Логинов Дмитрий Федорович, Мамонтовский р-н, Алтайский край, красноармеец, пропал без вести 11.07.1943 (архив Таштагольского РВК, д. 175, т. 4, л. 217, № в эл. архиве 138959).

Логинов Илларион Петрович, 1914, Урунский с/с, Солтонский р-н, Алтайский край, призван Таштагольским РВК, красноармеец, стрелок, пропал без вести 11.1943 (ЦАМО РФ, оп. 977520, д. 152, л. 80, № в эл. архиве 138960).

Логинов Никита Степанович, 1903, д. Поляковщина, Каменский р-н, Алтайский край, призван в 1941 Таштагольским РВК, красноармеец, стрелок, пропал без вести 12.1941 (ЦАМО РФ, оп. 977520, д. 72, л. 181 об., № в эл. архиве 138961).

Логинов Николай Осипович, Гурьевский р-н, Кемеровская обл., красноармеец, погиб в бою 06.03.1943, похоронен брат. мог., х. Заданецкий, УССР (архив Таштагольского РВК, д. 175, т. 4, л. 278, № в эл. архиве 138962).

Логунков Алексей Мигатович, 1897, с. Солтон, Алтайский край, красноармеец, пропал без вести 08.1943 (архив Таштагольского РВК, д. 175, т. 4, л. 199, № в эл. архиве 138963).

Логунков Андрей Липатьевич, Тугунский с/с, Таштагольский р-н, красноармеец, погиб в бою 13.03.1942, похоронен д. Шапо, Мгинский р-н, Ленинградская обл. (архив Таштагольского РВК, д. 175, т. 4, л. 257, № в эл. архиве 138964).

Логунов Василий Васильевич, 1903, призван Таштагольским РВК, красноармеец, стрелок, погиб в бою 19.08.1943, похоронен с. Тушня, Сумская обл. (ЦАМО РФ, оп. 18001, д. 931, л. 252 об., № в эл. архиве 138965).

Логунов Дмитрий Меркурьевич, 1903, г. Свердловск, призван в 1941 Таштагольским РВК, сержант, помощник командира взвода, пропал без вести 04.1942 (ЦАМО РФ, оп. 977520, д. 72, л. 181, № в эл. архиве 138966).

Лозиков Михаил Михайлович, 1909, Солтонский р-н, Алтайский край, призван в 1941 Таштагольским РВК, красноармеец, стрелок, пропал без вести 02.1942 (ЦАМО РФ, оп. 977521, д. 19, л. 144 об., № в эл. архиве 138967).

Локатаев Евтифий Каллистратович, пос. Юколы, Алтайский край, стрелок, погиб в бою 15.01.1944, похоронен с. Александровка, Пушкинский р-н, Ленинградская обл. (архив Таштагольского РВК, д. 175, т. 4, л. 229, № в эл. архиве 138968).

Ломакин Василий Васильевич, 1921, рудник Октябрьский, Тогульский р-н, призван Таштагольским РВК, радист, 55 гвардейский Киевский танковый корпус, 3 гвардейская танковая армия, погиб в бою 23.03.1944, похоронен д. Корытное, Фельштинский р-н, Каменец-Подольская обл. (ЦАМО РФ, оп. 18002, д. 329, л. 158 об., № в эл. архиве 138969).

Ломанов Иосиф Ксенофонтович, 1899, г. Уфа, Башкирская АССР, призван Таштагольским РВК, красноармеец, стрелок, п/п 73879, пропал без вести 01.1944 (ЦАМО РФ, оп. 977520, д. 3437, л. 121, № в эл. архиве 138970).

Лопарев Лука Осипович, п. Спасск, Таштагольский р-н, красноармеец, погиб в бою 22.03.1942, похоронен Чудовский р-н, Ленинградская обл. (архив Таштагольского РВК, д. 175, т. 4, л. 253, № в эл. архиве 138971).

Лопарев Федор Осипович, 1901, с. Грязнуха, Кировская обл., призван Таштагольским РВК, младший сержант, командир отделения, 941 стрелковый полк, 265 стрелковая дивизия, погиб в бою 05.10.1943, похоронен 800 м вост. д. Пустошка, Мгинский р-н, Ленинградская обл. (ЦАМО РФ, оп. 18001, д. 888, л. 49; архив Таштагольского РВК, д. 175, т. 4, л. 215, № в эл. архиве 138972).

Лопатин Иван Александрович, 1923, д. Карабинка, Солтонский р-н, Алтайский край, призван Таштагольским РВК, сержант, стрелок, пропал без вести 02.1943 (ЦАМО РФ, оп. 977520, д. 104, л. 28, № в эл. архиве 138973).

Лопатин Иван Антонович, с. Новиково, Марушинский р-н, Алтайский край, призван Таштагольским РВК, старшина, командир разведыватель-

ной роты, 1 гвардейский стрелковый батальон, 32 отдельная гвардейская стрелковая бригада, погиб в бою 22.04.1945, юго-зап. окр. д. Вржесина (ЦАМО РФ, оп. 18003, д. 777, л. 182 об., № в эл. архиве 138974).

Лопатин Семен Семенович, 1909, д. Саденалиха, Сростинский р-н, Алтайский край, красноармеец, умер в плену 01.02.1943 (архив Таштагольского РВК, д. 175, т. 4, л. 223, № в эл. архиве 138975).

Лопатин Семен Семенович, 1908, д. Саркатиха, Алтайский край, призван Таштагольским РВК, сержант, пропал без вести 10.1941 (ЦАМО РФ, оп. 977520, д. 104, л. 28, № в эл. архиве 138976).

Лопатин Степан Антонович, 1912, Новиковский р-н, Алтайский край, призван Таштагольским РВК, старший сержант, стрелок, погиб в бою 10.11.1943 (ЦАМО РФ, оп. 977520, д. 670, л. 136, № в эл. архиве 138977).

Лопегин Петр Илупович, Таштагольский р-н, красноармеец, погиб в бою 10.12.1942, похоронен д. Ходыня, Ленинградская обл. (архив Таштагольского РВК, д. 175, т. 4, л. 269, № в эл. архиве 138978).

Лосев Александр Болеславович, 1925, Тяжинский р-н, Кемеровская обл., призван в 1943 Таштагольским РВК, красноармеец, стрелок, пропал без вести 12.1943 (ЦАМО РФ, оп. 977521, д. 118, л. 71 об., № в эл. архиве 138979).

Лоскутов Василий Парфилович, 1917, Таштагольский р-н, призван Таштагольским РВК, красноармеец, 7 гвардейский кавалерийский полк, 7 гвардейская кавалерийская дивизия, погиб в бою 11.08.1942, похоронен д. Холмище, Орловская обл. (ЦАМО РФ, оп. 818883 с., д. 1087, л. 136, № в эл. архиве 138980).

Лоушкин Иван Семенович, красноармеец, умер от ран 06.01.1944, похоронен сев.-зап. с. Верблюжка, Кировоградская обл. (архив Таштагольского РВК, д. 175, т. 4, л. 266, № в эл. архиве 138981).

Лошкарев Абрам Семенович, 1897, Сорокинский р-н, Алтайский край, призван Таштагольским РВК, красноармеец, стрелок, пропал без вести 08.1944 (ЦАМО РФ, оп. 977520, д. 365, л. 173 об., № в эл. архиве 138982).

Лошков Игнатий Иванович, 1914, Бардинский р-н, Алтайский край, призван в 1941 Таштагольским РВК, красноармеец, стрелок, пропал без вести 03.1943 (ЦАМО РФ, оп. 977521, д. 65, л. 202, № в эл. архиве 138983).

Лубягин Степан Митрофанович, 1910, д. Дубовка, Кильмезский р-н, Кировская обл., призван Таштагольским РВК, гвардии красноармеец, радиотелеграфист, 37 гвардейский артиллерийский полк, 14 гвардейский стрелковый корпус, погиб в бою 24.06.1944, похоронен 600 м сев.-зап. д. Григоркина, Пушкино-Горский р-н, Калининская обл. (ЦАМО РФ, оп. 18002, д. 549, л. 23, № в эл. архиве 138984).

Лубянский Иван Васильевич, Таштагольский р-н, красноармеец, погиб в бою 08.07.1943, похоронен д. Погорельцы, Поныровский р-н, Курская обл. (архив Таштагольского РВК, д. 175, т. 4, л. 219, № в эл. архиве 138985).

Луґовский Дмитрий Иосифович, д. Суета, Таштагольский р-н, красноармеец, погиб в бою 24.11.1943, похоронен д. Нижняя Ояба, Жлобинский р-н, Гомельская обл. (архив Таштагольского РВК, д. 175, т. 4, л. 213, № в эл. архиве 138986).

Лудаков Михаил Дмитриевич, призван Таштагольским РВК, красноармеец, 238 стрелковый полк, 186 стрелковая дивизия, погиб в бою 04.05.1942, Кестеньгское направление (ЦАМО РФ, оп. 818883 с., д. 328, л. 244, № в эл. архиве 138987).

Лудиков Кирилл Андреевич, 1917, с. Смоленское, Смоленский р-н, Алтайский край, призван Таштагольским РВК, красноармеец, стрелок, пропал без вести 12.1941 (ЦАМО РФ, оп. 977520, д. 365, л. 173, № в эл. архиве 138988).

Лужин Семен Тимофеевич, 1905, с. Баравщика, Троицкий р-н, Алтайский край, призван Таштагольским РВК, красноармеец, стрелок, пропал без вести 08.1941 (ЦАМО РФ, оп. 977520, д. 41, л. 264 об., № в эл. архиве 138989).

Лузгин Георгий Игнатьевич, 1911, с. Таурак, Алтайский край, сержант, погиб в бою 08.1944 (архив Таштагольского РВК, д. 175, т. 4, л. 235, № в эл. архиве 138990).

Лузин Алексей Петрович, 1905, Беловский р-н, призван Таштагольским РВК, красноармеец, санинструктор, пропал без вести 02.1942 (ЦАМО РФ, оп. 977520, д. 621, л. 63, № в эл. архиве 138991).

Лузин Виталий Игнатьевич, 1921, г. Бийск, Алтайский край, красноармеец, пропал без вести 09.1942 (архив Таштагольского РВК, д. 175, т. 4, л. 290, № в эл. архиве 138992).

Лузин Григорий Игнатьевич, 1911, с. Турал, Алтайский край, призван Таштагольским РВК, сержант, командир отделения, п/п 44538, погиб в бою 16.08.1944 (ЦАМО РФ, оп. 18004, д. 887, л. 158 об., № в эл. архиве 138993).

Лузин Леонтий Иванович, 1916, Солтонский р-н, Алтайский край, призван Таштагольским РВК, красноармеец, стрелок, пропал без вести 01.1942 (ЦАМО РФ, оп. 977520, д. 887, л. 16 об.; д. 104, л. 28, № в эл. архиве 138994).

Лузин Петр Игнатьевич, 1913, прииск Мрассу, Таштагольский р-н, призван Таштагольским РВК, старший лейтенант, комендант, 980 артиллерийский полк, 17 стрелковая дивизия, погиб в бою 27.05.1943, похоронен д. Пьеринка, Жиздринский р-н, Орловская обл. (ЦАМО РФ, оп. 18001, д. 1369, л. 222, № в эл. архиве 138995).

Лузягин Александр Федорович, Каларский с/с, Таштагольский р-н, красноармеец, пропал без вести 23.08.1942, г. Сталинград (ныне г. Волгоград) (архив Таштагольского РВК, д. 175, т. 4, л. 256, № в эл. архиве 138996).

Лукашин Михаил Капитонович, 1915, Тульская обл., призван в 1941 Таштагольским РВК, красноармеец, стрелок, пропал без вести 12.1941 (ЦАМО РФ, оп. 977520, д. 761, л. 26 об., № в эл. архиве 138997).

Лукашин Сергей Капитонович, Таштагольский р-н, сержант, погиб в бою 08.08.1942, похоронен Красное кладб., сев.-вост. д. Поддубье, Ленинградская обл. (архив Таштагольского РВК, д. 175, т. 4, л. 281, № в эл. архиве 138998).

Лукин Дмитрий Фролович, 1906, Н.-Ненинский р-н, Алтайский край, призван в 1941 Таштагольским РВК, красноармеец, стрелок, пропал без вести 02.1942 (ЦАМО РФ, оп. 977521, д. 65, л. 202, № в эл. архиве 138999).

Лукин Кузьма Сергеевич, Тугунский с/с, Таштагольский р-н, красноармеец, погиб в бою 04.08.1942, похоронен 300 м юго-вост. д. Восцино, Погорельский р-н, Калининская обл. (архив Таштагольского РВК, д. 175, т. 4, л. 254, № в эл. архиве 139000).

Луков Анатолий Федорович, 1920, призван Таштагольским РВК, лейтенант, погиб 01.07.1944, п. М.Октябрь, Осиповичский р-н, Могилевская обл. (архив Кемеровского ОВК, д. 87, т. 3, л. 243, № в эл. архиве 139001).

Лукьянов Иван Михайлович, Солтонский р-н, Алтайский край, красноармеец, погиб в бою в 1943, похоронен д. Каменка, Орловская обл. (архив Таштагольского РВК, д. 175, т. 4, л. 275, № в эл. архиве 139002).

Лунин Тимофей Михайлович, 1909, с. Паново, Ребрихинский р-н, Алтайский край, красноармеец, пропал без вести 05.1943 (архив Таштагольского РВК, д. 175, т. 4, л. 222, № в эл. архиве 139003).

Луцев Игнатий Петрович, 1915, пос. Охмино, Таштагольский р-н, призван Таштагольским РВК, сержант, 57 гвардейский стрелковый полк, 20 гвардейская стрелковая дивизия, погиб в бою 09.08.1942, похоронен д. Осуга, 1.5 км д. Пульниково, Зубцовский р-н, Калининская обл. (ЦАМО РФ, оп. 818883 с., д. 304, л. 163, № в эл. архиве 139004).

Лучинин Иван Никитович, 1921, Марушинский р-н, Алтайский край, призван Таштагольским РВК, красноармеец, стрелок, пропал без вести 03.1943 (ЦАМО РФ, оп. 977520, д. 670, л. 136, № в эл. архиве 139005).

Лучинкин Иван Николаевич, 1921, Таштагольский р-н, призван Таштагольским РВК, сержант, пулеметчик, 838 стрелковый полк, 237 стрелковая дивизия, погиб в бою 02.02.1943, похоронен д. Алам, Горшеченский р-н, Курская обл. (ЦАМО РФ, оп. 18001, д. 683, л. 39; архив Таштагольского РВК, д. 175, т. 4, л. 276, № в эл. архиве 139006).

Лучников Афанасий Константинович, 1917, Молотовская (ныне Пермская) обл., красноармеец, пропал без вести 01.1943 (архив Таштагольского РВК, д. 175, т. 4, л. 287, № в эл. архиве 139007).

Лучников Иван Савельевич, 1910, Усть-Кабырзинский с/с, Таштагольский р-н, старший сержант, командир взвода, 7 гвардейская стрелковая дивизия, пропал без вести 04.10.1942, Залучский р-н, Ленинградская обл. (ЦАМО РФ, оп. 818883 с., д. 1109, л. 38, № в эл. архиве 139008).

Лушев Александр Семенович, 1900, пос. Картыш, Таштагольский р-н, призван в 1941 Таштагольским РВК, красноармеец, стрелок, 1295 стрелковый полк, 160 стрелковая дивизия, погиб в бою 01.03.1943, похоронен брат. кладб., 1 км южн. д. Туровка, Износковский р-н, Смоленская обл. (ЦАМО РФ, оп. 18001, д. 240, л. 98 об.; оп. 977521, д. 19, л. 143 об., № в эл. архиве 139009).

Лушков Иван Павлович, г. Томск, старший сержант, помощник командира взвода, умер от ран 01.06.1944, похоронен новое кладб., Харьковская обл. (архив Таштагольского РВК, д. 175, т. 4, л. 204, № в эл. архиве 139010).

Лыкасов Матвей Устинович, Фокинский р-н, УдмАССР, погиб в бою 06.03.1943, похоронен д. Кашильки, Ленинградская обл. (архив Таштагольского РВК, д. 175, т. 4, л. 208, № в эл. архиве 139011).

Лылов Аркадий Ильич, г. Прокопьевск, красноармеец, погиб 16.11.1943 (архив Таштагольского РВК, д. 175, т. 4, л. 226, № в эл. архиве 139012).

Лындин Никодим Мих., 1905, Шипуновский р-н, Алтайский край, призван в 1941 Таштагольским РВК, красноармеец, стрелок, пропал без вести в 1945 (ЦАМО РФ, оп. 977521, д. 19, л. 143 об., № в эл. архиве 139013).

Лысаков Иван Сафонович, 1923, Ельцовский р-н, Алтайский край, призван Таштагольским РВК, красноармеец, стрелок, пропал без вести 05.1943 (ЦАМО РФ, оп. 977520, д. 79, л. 40 об., № в эл. архиве 139014).

Лысаков Иван Федосеевич, 1923, Красноярский край, призван Таштагольским РВК, красноармеец, стрелок, 1006 стрелковый полк, 266 стрелковая дивизия, погиб в бою 14.09.1943, похоронен с. Славянка, Межевский р-н, Днепропетровская обл. (ЦАМО РФ, оп. 18001, д. 854, л. 12, № в эл. архиве 139015).

Лысаков Матвей Устинович, призван Таштагольским РВК, красноармеец, п/п 18763, погиб 06.03.1943, похоронен д. Ефремово, Старорусский р-н, Новгородская обл. (архив Новгородского ОВК, № в эл. архиве 139016).

Лысков Иван Тимофеевич, 1923 (1905), призван Таштагольским РВК, гвардии красноармеец, стрелок, 120 гвардейский стрелковый полк, 39 стрелковая дивизия, пропал без вести 07.09.1942, д. Паньшино (ЦАМО РФ, оп. 18001, д. 1096, л. 2; архив Таштагольского РВК, д. 175, т. 4, л. 286, № в эл. архиве 139017).

Любимов Андрей Федорович, 1911, с. В.-Бехтемир, Марушинский р-н, Алтайский край, призван в 1942 Таштагольским РВК, сержант, п/п 316, в/ч 130, пропал без вести в 1945 (ЦАМО РФ, оп. 977520, д. 401, л. 80 об.; оп. 977522, д. 68, л. 23, № в эл. архиве 139018).

Любимов Степан Ильич, красноармеец, умер от ран в 1944, похоронен г. Харьков (архив Таштагольского РВК, д. 175, т. 4, л. 267, № в эл. архиве 139019).

Любишев Александр Константинович, 1910, призван Таштагольским РВК, красноармеец, стрелок, пропал без вести в 1942 (ЦАМО РФ, оп. 818883 с., д. 1129, л. 255, № в эл. архиве 139020).

Лютаев Павел Еремеевич, сержант, наводчик, погиб в бою 11.06.1944, похоронен д. М. Обертен, Обертинский р-н, Станиславская обл. (архив Таштагольского РВК, д. 175, т. 4, л. 268, № в эл. архиве 139021).

Лязгин Михаил Васильевич, младший сержант, умер от ран 26.11.1943, похоронен Смоленское кладб., г. Киев (архив Таштагольского РВК, д. 175, т. 4, л. 228, № в эл. архиве 139022).

Лямкин Егор Леонтьевич, 1909, с. Нарзан, Чернышевский р-н, Алтайский край, призван в 1941 Таштагольским РВК, сержант, командир отделения, пропал без вести 10.1941, г. Минск (ЦАМО РФ, оп. 977520, д. 72, л. 181 об., № в эл. архиве 139023).

Ляпин Дмитрий Васильевич, ст. Тайга, Кемеровская обл., красноармеец, погиб в бою 26.09.1942, похоронен д. Переезже, Лискинский р-н, Воронежская обл. (архив Таштагольского РВК, д. 175, т. 4, л. 271, № в эл. архиве 139024).

В. БАЛАНОВ

Я знаю, матери все ждут
А над могилой сына
В который раз снега сойдут
И вспыхнет куст калины
Понять он даже не успел
В свои неполных двадцать,
Что лишь свиданьям срок поспел,
А не в окопах драться
Что это для девичьих губ
Его глаза и руки
А он ушел в такую глубь,
На вечную разлуку
Ты не познаешь горше той
Цены и слез бездольней,
Когда от жизни прожитой
Жизнь отнята сыновья

Когда холодной пустотой
И серым мир твой выткан
А где-то там – погост-постой
И ожиданье – пытка
Мне свято имя матерей,
Одетых в вечный траур,
Их горе корни тополей
Вскропило, мхи и травы
Их уст не разомкнешь о том –
Не схоронить надежду,
Что сын вернется в отчий дом
Не в цинковой одежде
Нет русской матери щедрей
И скорби нет гнетущей
В подол я кланяюсь тебе,
Все сына с фронта ждущей



Макаров
Леонтий Иванович в кругу семьи



Максимов
Сергей Дмитриевич



Максунов
Виктор Семенович



Мезенин
Владимир Степанович



Маслов
Александр Александрович



Моисеев
Игнат Моисеевич



Мымрин
Федор Семенович (второй ряд, крайний слева)



Мокарев
Александр Иванович

Читая в газете «Кузбассе» списки погибших в Великой Отечественной войне, я не нашел имени своего брата **Москвитина Павла Николаевича**, 1921 года рождения, уроженца бывшей Челябинской области (ныне Курганская), Усть-Уйского района, села Козак-Кочердык.

Павел был призван в мае 1941-го Таштагольским РВК с прииска Южный. В июле от него было последнее письмо. Потом родители получили извещение: «Пропал без вести». Убедительно прошу сообщить сведения о моем брате.

На фронте нас было четыре брата:

Москвитин Михаил Николаевич, 1910 года рождения,

Москвитин Егор Николаевич, 1913 года рождения,

Москвитин Василий Николаевич, 1921 года рождения,

Москвитин Павел Николаевич, 1921 года рождения.

Из четырех братьев я вернулся один. Дошел до Вены, при взятии австрийской столицы был ранен.

С уважением к вам и вашей нелегкой работе по увековечению памяти не вернувшихся с полей войны наших дорогих родных и близких людей Москвитин Василий Николаевич. 28.06.1991.

М

Магаметов Гамза, 1916, с. Аракан, Ускульский р-н, Дагестанская АССР, призван Таштагольским РВК, красноармеец, умер 12.05.1944 (ЦАМО РФ, оп. 18002, д. 697, л. 27, № в эл. архиве 139025).

Магильников Ермил Тимофеевич, 1902, Старобардинский р-н, Алтайский край, призван Таштагольским РВК, красноармеец, стрелок, пропал без вести 08.1942 (ЦАМО РФ, оп. 977520, д. 964, л. 161, № в эл. архиве 139026).

Магодьев Василий Михайлович, 1924, г. Таштагол, красноармеец, пропал без вести 02.09.1943, с. Марвино, Харьковская обл. (архив Таштагольского РВК, д. 175, т. 4, л. 312, № в эл. архиве 139027).

Мазников Петр Степанович, призван Таштагольским РВК, красноармеец, погиб в бою 23.12.1941, похоронен г. Руза, Московская обл. (архив Таштагольского РВК, д. 175, т. 5, л. 7, № в эл. архиве 139028).

Майдунов Иван Владимирович, младший сержант, умер от ран 07.1945, похоронен окр. Ютербог-Луккенвальде, Германия (архив Таштагольского РВК, д. 175, т. 5, л. 15, № в эл. архиве 139029).

Майдуров Василий Иванович, 1926, с. Мезенцовка, Каменский р-н, Алтайский край, призван Таштагольским РВК, гвардии ефрейтор, пулеметчик, 94 гвардейский стрелковый полк, 30 гвардейская стрелковая дивизия, погиб в бою 10.08.1944, похоронен д. Лопарес, Мадонский уезд, ЛатвССР (ЦАМО РФ, оп. 18002, д. 765, л. 171, № в эл. архиве 139030).

Майдуров Иван Андреевич, 1896, Солтонский р-н, Алтайский край, призван Таштагольским РВК, красноармеец, стрелок, пропал без вести 02.1944 (ЦАМО РФ, оп. 977520, д. 365, л. 173 об., № в эл. архиве 139031).

Майло Василий Григорьевич, 1924, с. Савченко, Крыжопольский р-н, Винницкая обл., призван Таштагольским РВК, сержант, радист, 3 танковый батальон, 44 гвардейская танковая бригада, погиб в бою 16.01.1945, похоронен 100 м вост. дороги Бюмионцо-Севидо, Варшавское воеводство, Польша (ЦАМО РФ, оп. 18003, д. 191, л. 3, № в эл. архиве 139032).

Майнаков Александр Лукич, 1921, п. Косой Норов, Мысковский р-н, Кемеровская обл., призван Таштагольским РВК, красноармеец, пропал без вести 11.1941 (ЦАМО РФ, оп. 18004, д. 2129, л. 202, № в эл. архиве 139033).

Майтанов Александр Владимирович, 1910, с. Усть-Кизель, Таштагольский р-н, призван Таштагольским РВК, красноармеец, стрелок, 998 стрелковый полк, 286 стрелковая дивизия, погиб в бою 15.06.1944, похоронен 1 км юго-вост. д. Мустомяки, Ленинградская обл. (ЦАМО РФ, оп. 18002, д. 496, л. 197, № в эл. архиве 139034).

Макаревич Николай Миронович, 1902, с. Смольцы, Рогачевский р-н, ЛитССР, призван Таштагольским РВК, красноармеец, пропал без вести 12.1941 (ЦАМО РФ, оп. 977520, д. 634, л. 108 об., № в эл. архиве 139035).

Макаренко Иван Моисеевич, 1923, с. Шалая, призван Таштагольским РВК, красноармеец, стрелок, пропал без вести 12.1942 (ЦАМО РФ, оп. 977520, д. 719, л. 282, № в эл. архиве 139036).

Макаров Андрей Петрович, красноармеец, умер от ран 24.08.1942, похоронен южн. д. Славушино, Смоленская обл. (архив Таштагольского РВК, д. 175, т. 5, л. 33, № в эл. архиве 139037).

Макаров Григорий Иванович, 1899, д. Кутрюм, Большеусинский р-н, Молотовская (ныне Пермская) обл., призван Таштагольским РВК, красноармеец, стрелок, пропал без вести 06.1943 (ЦАМО РФ, оп. 977520, д. 887, л. 15 об., № в эл. архиве 139038).

Макаров Леонтий Иванович, 1905, Куединский р-н, Молотовская (ныне Пермская) обл., стрелок, погиб в бою 03.08.1944, похоронен зап. окр. д. Ланково, ЭССР (архив Таштагольского РВК, д. 175, т. 4, л. 362, № в эл. архиве 139039).

Макаров Петр Иванович, 1912, д. Савва, Новосаввинский с/с, Куединский р-н, Молотовская (ныне Пермская) обл., призван Таштагольским РВК, младший сержант, телефонист, 184 минометный полк, погиб в бою 17.02.1944, похоронен 2.5 км от берега р. Нарва, дор. Рейги-Кейкино, ЭССР (ЦАМО РФ, оп. 18002, д. 126, л. 156, № в эл. архиве 139040).

Макаров Степан Семенович, ТАССР, красноармеец, погиб в бою 20.08.1943, похоронен сев.-вост. д. Семеновка, Спас-Деменский р-н, Смоленская обл. (архив Таштагольского РВК, д. 175, т. 5, л. 22, № в эл. архиве 139041).

Макаров Тимофей Иванович, призван Таштагольским РВК, красноармеец, погиб 22.01.1943, похоронен г. Великие Луки, Псковская обл. (архив Кемеровского ОВК, д. 87, т. 5, л. 454, № в эл. архиве 139042).

Макаров Федор Сидорович, 1897, Кемеровская обл., призван Таштагольским РВК, красноармеец, стрелок, 495 артиллерийский полк, 123 стрелковая дивизия, погиб в бою 26.07.1943, похоронен Рабочий поселок № 5, Шлиссельбургский р-н, Ленинградская обл. (ЦАМО РФ, оп. 18001, д. 703, л. 96, № в эл. архиве 139043).

Макаров Федор Филиппович, призван Таштагольским РВК, старший сержант, погиб 04.08.1944, похоронен брат. мог. 2, п. Синимяэ, Кохтла-Ярвеский р-н, ЭССР (архив Кемеровского ОВК, д. 87, т. 5, л. 561, № в эл. архиве 139044).

Макеев Егор Яковлевич, 1902, Марушинский р-н, Алтайский край, призван в 1941 Таштагольским РВК, красноармеец, стрелок, погиб в плену 01.12.1942 (ЦАМО РФ, оп. 977521, д. 19, л. 143 об., № в эл. архиве 139045).

Макеев Иван Александрович, с. Новиково, Марушинский р-н, Алтайский край, разведчик, погиб в бою 17.03.1945, похоронен вост. окр. с. Ланк, Пруссия (архив Таштагольского РВК, д. 175, т. 4, л. 330, № в эл. архиве 139046).

Максаров Прокопий Михайлович, 1917, Старобардинский р-н, Алтайский край, призван Таштагольским РВК, гвардии красноармеец, автоматчик, 10 гвардейская отдельная танковая бригада, 11 гвардейская армия, Западный фронт, погиб в бою 12.07.1943, похоронен д. Дудоговский, Смоленская обл. (ЦАМО РФ, оп. 18001, д. 302, л. 81 об., № в эл. архиве 139047).

Максимов Анатолий Иванович, красноармеец, умер от ран в 1943, похоронен с. Козенур, Переяславский р-н, Киевская обл. (архив Таштагольского РВК, д. 175, т. 5, л. 51, № в эл. архиве 139048).

Максимов Василий Дмитриевич, 1904, д. Нежинка, Солтонский р-н, Алтайский край, призван Таштагольским РВК, сержант, стрелок, погиб в бою 06.08.1943, похоронен х. Погорелая, Курская обл. (ЦАМО РФ, оп. 977520, д.

104, л. 28; архив Таштагольского РВК, д. 175, т. 4, л. 313, № в эл. архиве 139049).

Максимов Георгий Аникеевич, 1922, Солтонский р-н, Алтайский край, призван Таштагольским РВК, гвардии красноармеец, пулеметчик, 1 батальон, 124 гвардейский стрелковый полк, 41 гвардейская стрелковая дивизия, погиб в бою 16.12.1942, похоронен высота 1950, Н.-Мамонский р-н, Воронежская обл. (ЦАМО РФ, оп. 18001, д. 1196, л. 55, № в эл. архиве 139050).

Максимов Николай Афанасьевич, 1916, с. Таштагол, Таштагольский р-н, призван Таштагольским РВК, младший лейтенант, командир роты, 93 отдельная стрелковая бригада, погиб в бою 11.01.1943, похоронен Свердловская обл. (ЦАМО РФ, оп. 18001, д. 1241, л. 25, № в эл. архиве 139051).

Максимов Николай Максимович, 1911, д. Пантелеевка, Кузедеевский р-н, Кемеровская обл., красноармеец, пропал без вести 08.1942 (архив Таштагольского РВК, д. 175, т. 4, л. 294, № в эл. архиве 139052).

Максимов Семен Михайлович, Горбуновский с/с, Кузнецкий р-н, Кемеровская обл., красноармеец, погиб в бою 23.09.1942, похоронен д. Б.-Стеро, Шубинский с/с, Залучский р-н, Ленинградская обл. (архив Таштагольского РВК, д. 175, т. 5, л. 49, № в эл. архиве 139053).

Максимов Сергей Дмитриевич, 1906, Солтонский р-н, Алтайский край, призван Таштагольским РВК, красноармеец, пулеметчик, в/ч 4001, пропал без вести 11.1942 (ЦАМО РФ, оп. 977520, д. 477, л. 40, № в эл. архиве 139054).

Максимов Федор Афанасьевич, 1907, с. Нежинка, Солтонский р-н, Алтайский край, призван Таштагольским РВК, красноармеец, стрелок, 160 ОРБ, 107 стрелковая дивизия, погиб в бою 31.08.1941, похоронен д. Садки, Ельнинский р-н, Смоленская обл. (ЦАМО РФ, оп. 818884 с., д. 34, л. 14, № в эл. архиве 139055).

Макурин Исаак Кириллович, 1909, с. Н. Манурино, Карасукский р-н, призван Таштагольским РВК, сержант, командир отделения, пропал без вести 04.1944 (ЦАМО РФ, оп. 977520, д. 72, л. 181, № в эл. архиве 139056).

Макурин Полуэкт Васильевич, 1921 (1916), Таштагольский р-н, призван Таштагольским РВК, красноармеец, стрелок, 140 стрелковый полк, 182 стрелковая дивизия, погиб в бою 03.04.1943, похоронен 2 км вост. д. Чирково, Старорусский р-н, Ленинградская (ныне Новгородская) обл. (ЦАМО РФ, оп. 18001, д. 183, л. 92; оп. 977521, д. 161, л. 73, № в эл. архиве 139057).

Макшаков Зотей Арефьевич, 1923, Таштагольский р-н, призван Таштагольским РВК, красноармеец, стрелок, пропал без вести 18.1944 (ЦАМО РФ, оп. 977521, д. 244, л. 278; оп. 18004, д. 887, л. 158 об., № в эл. архиве 139058).

Макшаков Никифор Савельевич, 1902, Таштагольский р-н, призван в 1941 Таштагольским РВК, красноармеец, стрелок, пропал без вести 11.1941 (ЦАМО РФ, оп. 977521, д. 118, л. 73, № в эл. архиве 139059).

Малахов Иосиф Никифорович, 1900, Марушинский р-н, призван Таштагольским РВК, красноармеец, стрелок, 233 стрелковая дивизия, погиб в бою 18.09.1942, похоронен разъезд 564 км, г. Сталинград (ныне г. Волгоград) (ЦАМО РФ, оп. 818883 с., д. 1663, л. 12, № в эл. архиве 139060).

Маленков Прокопий Иванович, 1895, Кжиленский р-н, Алтайский край, призван Таштагольским РВК, красноармеец, стрелок, пропал без вести 02.1944 (ЦАМО РФ, оп. 977520, д. 244, л. 278 об., № в эл. архиве 139061).

Малигин Владимир Валентинович, 1923, г. Алма-Ата, призван Таштагольским РВК, сержант, командир отделения, п/п 02296, пропал без вести 02.1944 (ЦАМО РФ, оп. 977520, д. 427, л. 161, № в эл. архиве 139062).

Маликов Никита Сергеевич, 1912, Солтонский р-н, Алтайский край, красноармеец, пропал без вести 04.1945 (архив Таштагольского РВК, д. 175, т. 5, л. 55, № в эл. архиве 139063).

Малитин Михаил Осипович, 1909, Солтонский р-н, Алтайский край, призван Таштагольским РВК, красноармеец, стрелок, пропал без вести 09.1941 (ЦАМО РФ, оп. 977520, д. 41, л. 264 об., № в эл. архиве 139064).

Малолетков Иван Макарович, 1924, Таштагольский р-н, призван Таштагольским РВК, младший сержант, командир отделения, 665 стрелковый полк, 216 стрелковая дивизия, погиб в бою 26.07.1944, похоронен с. Скапишкис, ЛитССР (ЦАМО РФ, оп. 18002, д. 620, л. 204, № в эл. архиве 139065).

Малыгин В. В., призван Таштагольским РВК, красноармеец, курсант, 137 отдельный стрелковый батальон, пропал без вести 09.1942, р-н г. Синявино, Ленинградская обл. (ЦАМО РФ, оп. 818883 с., д. 1450, л. 141, № в эл. архиве 139066).

Малыгин Иван Герасимович, 1921, Таштагольский р-н, призван Таштагольским РВК, красноармеец, стрелок, 1328 стрелковый полк, 315 стрелковая дивизия, пропал без вести 23.08.1942, д. Кузьмичи, Городищенский р-н, Сталинградская (ныне Волгоградская) обл. (ЦАМО РФ, оп. 818883 с., д. 2040, л. 183, № в эл. архиве 139067).

Малыгин Яков Давыдович, 1899, д. Михайловка, Старобардинский р-н, призван Таштагольским РВК, сержант, пулеметчик, 237 стрелковый полк, 104 стрелковая дивизия, погиб в бою 23.09.1944 (ЦАМО РФ, оп. 18002, д. 1109, л. 145, № в эл. архиве 139068).

Малыхин Михаил Георгиевич, 1897, Доволенский р-н, Барабинский округ, санинструктор, погиб в бою 11.12.1944, похоронен брат. мог., Боярский двор, 200 м сев.-зап. с. Беюхово, Венгрия (архив Таштагольского РВК, д. 175, т. 4, л. 325; д. 175, т. 5, л. 15, № в эл. архиве 139069).

Малышев Александр Георгиевич, 1922, Кузедеевский р-н, Кемеровская обл., призван Таштагольским РВК, сержант, командир взвода, 1079 стрелковый полк, умер от ран 26.12.1942, похоронен Преображенское кладб., мог. 9, уч. 46, г. Москва (ЦАМО РФ, оп. 18001, д. 786, л. 102, № в эл. архиве 139070).

Малышев Петр Георгиевич, п. Каз, Байгазенгольский с/с, Таштагольский р-н, сержант, погиб в бою 19.10.1943, похоронен д. Старые Дятловичи, Гомельский р-н, Гомельская обл., БССР (архив Таштагольского РВК, д. 175, т. 4, л. 345, № в эл. архиве 139071).

Малышенков Иван Трофимович, 1923, Солтонский р-н, Алтайский край, красноармеец, пропал без вести 07.1942 (архив Таштагольского РВК, д. 175, т. 5, л. 65, № в эл. архиве 139072).

Малькин Яков Давыдович, д. Михайловка, Старобардинский р-н, Алтайский край, сержант, Карельский фронт, погиб в бою 23.09.1944, похоронен Кандалакшское кладб. (архив Таштагольского РВК, д. 175, т. 4, л. 366, № в эл. архиве 139073).

Мальков Дмитрий Афанасьевич, 1921, прииск Тугун, Таштагольский р-н, призван Таштагольским РВК, красноармеец, стрелок, 531 стрелковый полк, умер от ран 17.11.1943, похоронен 300 м сев. д. Бель, Дубровенский

р-н, Витебская обл. (ЦАМО РФ, оп. 18001, д. 1124, л. 36; оп. 977521, д. 19, л. 143 об., № в эл. архиве 139074).

Мальков Константин Кузьмич, Таштагольский р-н, сержант, погиб в бою 23.04.1944, похоронен с. Копанко, Кишиневская обл., Молдавская ССР (архив Таштагольского РВК, д. 175, т. 5, л. 25, № в эл. архиве 139075).

Мальцев Ан... Ильич, 1921, призван Таштагольским РВК, красноармеец, армейская штрафная рота, 391 стрелковая дивизия, погиб в бою 17.03.1943, похоронен с. Рахлицы, Залучский р-н, Ленинградская обл. (ЦАМО РФ, оп. 18001, д. 150, л. 185, № в эл. архиве 139076).

Мальцев Афанасий Степанович, 1924, с. Спасск-Комаровск, Таштагольский р-н, призван Таштагольским РВК, красноармеец, стрелок, 207 гвардейский стрелковый полк, погиб в бою 09.07.1943, похоронен с. Подсоборовка, Поныровский р-н, Курская обл. (ЦАМО РФ, оп. 18001, д. 260, л. 23 об., № в эл. архиве 139077).

Мальцев Владимир Егорович, 1904, Старобардинский р-н, Алтайский край, призван Таштагольским РВК, красноармеец, стрелок, пропал без вести 25.11.1942 (ЦАМО РФ, оп. 977520, д. 244, л. 258, № в эл. архиве 139078).

Мальцев Гаврил Константинович, 1902, Таштагольский р-н, призван Таштагольским РВК, красноармеец, стрелок, 1328 стрелковый полк, 315 стрелковая дивизия, погиб в бою 26.08.1942, похоронен д. Кузьмичи, Городищенский р-н, Сталинградская (ныне Волгоградская) обл. (ЦАМО РФ, оп. 818883 с., д. 2040, л. 149, № в эл. архиве 139079).

Мальцев Данил Гонофтифонович, 1893, д. Ярославль, Славгородский р-н, Алтайский край, призван в 1941 Таштагольским РВК, красноармеец, стрелок, пропал без вести 02.1943 (ЦАМО РФ, оп. 977520, д. 72, л. 181, № в эл. архиве 139080).

Мальцев Евгений Александрович, 1908, призван Таштагольским РВК, красноармеец, погиб 21.05.1942 (ЦАМО РФ, оп. 818883 с., д. 946, л. 53, № в эл. архиве 139081).

Мальцев Евсей Алексеевич, 1902, Таштагольский р-н, призван Таштагольским РВК, красноармеец, 227 санитарный батальон, погиб 21.05.1942, 1117 эвакуационный госпиталь (ЦАМО РФ, ф. 1117, оп. 1, д. 4, л. 19, место хран. ВМА, доп. свед. 35 хран., 2 отд.; архив Таштагольского РВК, д. 175, т. 4, л. 393, № в эл. архиве 139082).

Мальцев Егор Алексеевич, 1918, Алтайский край, призван Таштагольским РВК, старшина, младший командир, умер от ран 18.08.1942, 700 хирургический полевой подвижной госпиталь, похоронен д. Бычково, Павловский р-н, Ленинградская обл. (ЦАМО РФ, ф. 700, оп. 1, д. 8, л. 5, место хран. ВМА, доп. свед. 1 отд., 31 хран., № в эл. архиве 139083).

Мальцев Ермолай Петрович, 1904, с. Пилино, Алтайский край, красноармеец, пропал без вести 03.1942 (архив Таштагольского РВК, д. 175, т. 5, л. 61, № в эл. архиве 139084).

Мальцев Иван Панкратович (Панкратьевич), 1902, Таштагольский р-н, призван Таштагольским РВК, красноармеец, стрелок, пропал без вести 11.1941 (ЦАМО РФ, дон. 51363 с., 1946; архив Киселевского ГВК, д. 22-2, л. 353, № в эл. архиве 139085).

Мальцев Иван Панкратьевич, 1902, д. Сензас, Таштагольский р-н, Кемеровская обл., призван Таштагольским РВК, красноармеец, пропал без вести 11.1941 (архив Киселевского ГВК, д. 22-2, л. 353; ЦАМО РФ, дон. 51363 с., 1946, № в эл. архиве 139086).

Мальцев Николай Алексеевич, 1906, с. Аникино, Марушинский р-н, Алтайский край, призван Таштагольским РВК, красноармеец, стрелок, пропал без вести 01.1942 (ЦАМО РФ, оп. 977520, д. 887, л. 15 об., № в эл. архиве 139087).

Мальцев Яков Ильич, 1896, Таштагольский р-н, призван Таштагольским РВК, красноармеец, минометчик, 238 стрелковый полк, 186 стрелковая дивизия, погиб в бою 17.02.1943, похоронен 400 м юго-зап. д. Дрочинино, М. Турский р-н, Калининская обл. (ЦАМО РФ, оп. 18001, д. 1312, л. 26, № в эл. архиве 139088).

Малямов Андрей Андреевич, 1919, с. Карадули, ТАССР, призван Таштагольским РВК, красноармеец, радиотелеграфист, 600 противотанковый артиллерийский полк, 13 отдельная противотанковая артиллерийская бригада, 33 армия, погиб в бою 20.03.1944, похоронен д. Дыманово, Витебский р-н, Витебская обл. (ЦАМО РФ, оп. 18002, д. 186, л. 84, № в эл. архиве 139089).

Маляренко Василий Фомич, с. Дмитриевка, Таштагольский р-н, сержант, погиб в бою 06.01.1944, похоронен д. Синяки, Витебский р-н, Витебская обл. (архив Таштагольского РВК, д. 175, т. 4, л. 342, № в эл. архиве 139090).

Мамаев Николай Митрофанович, 1907, красноармеец, погиб в бою 11.07.1942, похоронен ст. Коротыш, Орловская обл. (архив Таштагольского РВК, д. 175, т. 5, л. 293, № в эл. архиве 139091).

Мамариев Федор Семенович, п. Спасск, Таштагольский р-н, красноармеец, пулеметчик, погиб в бою 02.04.1943, похоронен д. Невсижино, Сафоновский р-н, Смоленская обл. (архив Таштагольского РВК, д. 175, т. 5, л. 44, № в эл. архиве 139092).

Мамарин Никифор Иванович, 1921, д. Павловка, Огинский р-н, Красноярский край, призван Таштагольским РВК, красноармеец, плотник, 33 ж.-д. батальон, 7 ж.-д. бригада, погиб в бою 23.01.1944, похоронен кладб., Выдубицкий монастырь, г. Киев (ЦАМО РФ, оп. 18002, д. 111, л. 275, № в эл. архиве 139093).

Маматов Андрей Сергеевич, 1920, п. Шмаковец, Силинский с/с, красноармеец, пропал без вести 12.1941 (архив Таштагольского РВК, д. 175, т. 5, л. 57, № в эл. архиве 139094).

Маматов Федор Ильич, 1907, д. Силино, Таштагольский р-н, призван Таштагольским РВК, красноармеец, стрелок, 83 гвардейская стрелковая дивизия, пропал без вести 08.01.1944 (ЦАМО РФ, оп. 18002, д. 213, л. 109, № в эл. архиве 139095).

Мамбетов Мратал, красноармеец, погиб в бою 04.02.1945, похоронен г. Нарсдорф, Германия (архив Таштагольского РВК, д. 175, т. 4, л. 295, № в эл. архиве 139096).

Маментьев Николай Николаевич, Таштагольский р-н, красноармеец, пропал без вести 25.08.1942 (архив Таштагольского РВК, д. 175, т. 5, л. 6, № в эл. архиве 139097).

Мамонов Павел Иванович, д. Новоусольск, Смирновский с/с, Алтайский край, сержант, командир отделения, погиб в бою 26.10.1943, похоронен д. Новоуспеновка, Мелитопольский р-н, Запорожская обл. (архив Таштагольского РВК, д. 175, т. 5, л. 311, № в эл. архиве 139098).

Мамонтов Василий Васильевич, 1905, Горьковская обл., призван Таштагольским РВК, младший сержант, командир орудия, 87 ГМП, опергруппа ГМЧ СВГК ЮЗФ, погиб 23.02.1943, похоронен с. Грушино, Харьковская обл.

(ЦАМО РФ, оп. 18001, д. 1273, л. 176 об., № в эл. архиве 139099).

Мамотин Иван Сергеевич, 1922, призван Таштагольским РВК, красноармеец, стрелок, 235 стрелковая дивизия, погиб в бою 23.05.1942, д. Вайто, Ленинградская обл. (ЦАМО РФ, оп. 818883 с., д. 501, л. 30, № в эл. архиве 139100).

Мамоченко Василий Никитович, 1912, Залесовский р-н, Алтайский край, призван Таштагольским РВК, красноармеец, стрелок, пропал без вести 07.1942 (ЦАМО РФ, оп. 977520, д. 579, л. 159, № в эл. архиве 139101).

Манаев Петр Иванович, 1922, Солтонский р-н, Алтайский край, призван Таштагольским РВК, красноармеец, стрелок, пропал без вести в 1945 (ЦАМО РФ, оп. 977520, д. 344, л. 101 об., № в эл. архиве 139102).

Манаков Василий Андреевич, 1908, Новосибирская обл., призван Таштагольским РВК, сержант, связист, 712 стрелковый полк, 132 стрелковая дивизия, погиб в бою 15.01.1945, г. Яблонна Легионово, Варшавское воев., Польша (ЦАМО РФ, оп. 18003, д. 194, л. 7, № в эл. архиве 139103).

Манаков Филипп Андреевич, красноармеец, умер от ран 11.01.1943, похоронен брат. кладб., г. Махачкала (архив Таштагольского РВК, д. 175, т. 5, л. 43, № в эл. архиве 139104).

Манахов Николай Дмитриевич, г. Камень, Алтайский край, призван Таштагольским РВК, сержант, 339 отдельная разведывательная рота, 268 Краснознаменная стрелковая дивизия, погиб в бою 02.07.1944, похоронен южн. берег оз. Хелькальн-Ярви, КФССР (ЦАМО РФ, оп. 18002, д. 533, л. 244, № в эл. архиве 139105).

Манеев Николай Александрович, 1921, Старобардинский р-н, Алтайский край, призван в 1942 Таштагольским РВК, пропал без вести 12.1942 (ЦАМО РФ, оп. 977521, д. 19, л. 145 об., № в эл. архиве 139106).

Манузин Василий Семенович, Таштагольский р-н, красноармеец, погиб в бою 04.01.1942, вост. д. Пехово, Чудовский р-н, Ленинградская обл. (архив Таштагольского РВК, д. 175, т. 5, л. 8, № в эл. архиве 139107).

Манухин Павел Дмитриевич, 1899, Солтонский р-н, Алтайский край, призван Таштагольским РВК, старший сержант, командир отделения, 942 стрелковый полк, 268 стрелковая дивизия, погиб в бою 03.08.1942, похоронен д. Ям-Ижора, Ленинградская обл. (ЦАМО РФ, оп. 818883 с., д. 603, л. 10, № в эл. архиве 139108).

Маракин Петр Ильич, 1924, с. Романово, Усть-Пристанский р-н, Алтайский край, красноармеец, погиб в бою 24.07.1943 (архив Таштагольского РВК, д. 175, т. 4, л. 324, № в эл. архиве 139109).

Мардовин Иван Иванович, старший сержант, погиб в бою 12.10.1944, похоронен брат. мог., сев. д. Крайне-Порубка, Бардымский р-н (архив Таштагольского РВК, д. 175, т. 4, л. 368, № в эл. архиве 139110).

Маркеев Матвей Агафонович, 1924, Бийский р-н, Алтайский край, пропал без вести 11.1943 (архив Таштагольского РВК, д. 175, т. 5, л. 56, № в эл. архиве 139111).

Марков Александр Дмитриевич, 1916, Таштагольский р-н, призван Таштагольским РВК, сержант, стрелок, 234 стрелковый полк, 179 стрелковая дивизия, погиб 11.05.1945, похоронен х. Скраидас, ЛатвССР (ЦАМО РФ, оп. 18003, д. 880, л. 150, № в эл. архиве 139112).

Марков Георгий Дмитриевич, Кочуринский с/с, Таштагольский р-н, красноармеец, разведчик, погиб в бою 30.01.1943, похоронен сев.-зап. д. Мокуни, Велижский р-н, Смоленская обл. (архив Таштагольского РВК, д. 175, т. 5, л. 41, № в эл. архиве 139113).

Марков Кирилл Дмитриевич, 1926, Таштагольский р-н, призван в 1943 Таштагольским РВК, красноармеец, стрелок, п/п 16494 «Д», пропал без вести в 1945 (ЦАМО РФ, оп. 977521, д. 19, л. 144, № в эл. архиве 139114).

Марков Михаил Васильевич, 1922, п. Спасск, Таштагольский р-н, призван Таштагольским РВК, красноармеец, пропал без вести 05.1944 (ЦАМО РФ, оп. 18004, д. 253, л. 215, № в эл. архиве 139115).

Марков Петр Васильевич, 1907, п. Коура, Таштагольский р-н, призван в 1941 Таштагольским РВК, красноармеец, стрелок, пропал без вести 07.1943 (ЦАМО РФ, оп. 977520, д. 761, л. 26, № в эл. архиве 139116).

Марков Федор Дмитриевич, 1926, Таштагольский р-н, призван в 1943 Таштагольским РВК, красноармеец, стрелок, пропал без вести 04.1945 (ЦАМО РФ, оп. 977521, д. 19, л. 144, № в эл. архиве 139117).

Мартаев Егор Дмитриевич, 1901, пос. Усть-Кезес, Таштагольский р-н, призван в 1941 Таштагольским РВК, стрелок, пропал без вести 03.1943 (ЦАМО РФ, оп. 977521, д. 315, л. 164 об., № в эл. архиве 139118).

Мартаев Яков Борисович, 1925, п. Усть-Колзас, призван Таштагольским РВК, красноармеец, 48 гвардейская танковая бригада, умер от ран 10.03.1945, похоронен с. Фридрихольде, Германия (ЦАМО РФ, оп. 1, д. 3, л. 50 об., № в эл. архиве 139119).

Мартыненко Петр Григорьевич, 1903, Таштагольский р-н, призван Таштагольским РВК, красноармеец, стрелок, 936 стрелковый полк, умер от ран 30.11.1943, похоронен д. Коротовка, Золотоношский р-н, Полтавская обл. (ЦАМО РФ, оп. 18001, д. 578, л. 55 об., № в эл. архиве 139120).

Мартыненко Сергей Петрович, Корминский р-н, Киевская обл., красноармеец, погиб 08.1942, похоронен р-н г. Сталинград (ныне г. Волгоград) (архив Таштагольского РВК, д. 175, т. 5, л. 1, № в эл. архиве 139121).

Мартынов Георгий Матвеевич, 1902, Называевский р-н, Омская обл., призван в 1941 Таштагольским РВК, красноармеец, стрелок, 5 рота, 2 батальон, 186 стрелковый полк, ппс 152, п/п 45868, пропал без вести 05.1945 (ЦАМО РФ, оп. 977521, д. 19, л. 143; оп. 18004, д. 799, л. 352, № в эл. архиве 139122).

Мартьянов Трофим Сергеевич, 1910, Новосибирская обл., призван Таштагольским РВК, старший лейтенант, командир роты, 1080 стрелковый полк, 310 стрелковая дивизия, умер от ран 18.03.1943, похоронен 2.5 км сев.-вост. д. Губарево, Новгородский р-н, Ленинградская обл. (ЦАМО РФ, оп. 18001, д. 578, л. 55 об., № в эл. архиве 139123).

Мартюшев Акатий Афанасьевич, 1908, Еловский р-н, Молотовская (ныне Пермская) обл., призван Таштагольским РВК, красноармеец, стрелок, пропал без вести 11.1943 (ЦАМО РФ, оп. 977520, д. 344, л. 101, № в эл. архиве 139124).

Мартюшев Игнат Кузьмич, 1914, Таштагольский р-н, призван Таштагольским РВК, красноармеец, стрелок, 877 стрелковый полк, 282 стрелковая дивизия, погиб в бою 14.01.1943, похоронен д. Сафроново (ЦАМО РФ, оп. 18001, д. 270, л. 55, № в эл. архиве 139125).

Мартюшев Остradий Климентьевич, 1922, прииск Чулта, Турочакский р-н, Ойротская АО, Алтайский край, призван Таштагольским РВК, красноармеец, стрелок, 946 стрелковый полк,

142 стрелковая дивизия, погиб в бою 13.11.1943 (ЦАМО РФ, оп. 18001, д. 1078, л. 207, № в эл. архиве 139126).

Мартюшев Харитон Феоглиевич, 1924, Частинский р-н, Молотовская (ныне Пермская) обл., призван Таштагольским РВК, младший сержант, зам. командира отделения, 89 гвардейский стрелковый полк, 28 гвардейская стрелковая дивизия, погиб в бою 31.01.1944, похоронен 1 км южн. д. Новософиевка, Софиевский р-н (ЦАМО РФ, оп. 18002, д. 157, л. 19, № в эл. архиве 139127).

Мартюшов Иван Ефимович, 1916, Еловский р-н, Молотовская (ныне Пермская) обл., призван Таштагольским РВК, красноармеец, стрелок, пропал без вести 11.1941 (ЦАМО РФ, оп. 977520, д. 344, л. 101, № в эл. архиве 139128).

Марчуков Степан Александрович, 1902, Таштагольский р-н, призван в 1941 Таштагольским РВК, красноармеец, стрелок, пропал без вести 04.1942 (ЦАМО РФ, оп. 977521, д. 19, л. 143 об., № в эл. архиве 139129).

Марьин Андрей Максимович, 1913, д. Марьянино, Молотовская (ныне Пермская) обл., красноармеец, пропал без вести 09.1942 (архив Таштагольского РВК, д. 175, т. 5, л. 64, № в эл. архиве 139130).

Марюченко Дмитрий Лукич, 1913, г. Киев, призван Таштагольским РВК, младший сержант, стрелок, пропал без вести 11.1944 (ЦАМО РФ, оп. 977520, д. 964, л. 161 об., № в эл. архиве 139131).

Масленников Александр Иосифович, 1926, д. Польково, Алтайский край, призван Таштагольским РВК, ефрейтор, пулеметчик, 12 гвардейская механизированная бригада, погиб в бою 23.03.1945, похоронен 300 м сев. с. Брашт, Южная Силезия, Германия (ЦАМО РФ, оп. 18004, д. 451, л. 100, № в эл. архиве 139132).

Масленников Федор Иванович, 1915, Молотовская (ныне Пермская) обл., призван в 1941 Таштагольским РВК, красноармеец, стрелок, пропал без вести в 1945 (ЦАМО РФ, оп. 977521, д. 19, л. 144, № в эл. архиве 139133).

Маслов Александр Александрович, 1911, призван Таштагольским РВК, гвардии красноармеец, лин. надсмотрщик, 72 отдельный батальон связи, 13 гвардейский стрелковый полк, 87 гвардейская стрелковая дивизия, умер от ран 28.10.1944, 95 отдельный медсанбат, похоронен мог. 44, 2 км сев. г. Вилкавишкис, ЛитССР (ЦАМО РФ, ф. 8185, оп. 1, д. 11, л. 4, место хран. ВМА, доп. свед. 47 хран.; оп. 18002, д. 1410, л. 132, № в эл. архиве 139134).

Маслов Алексей Сидорович, 1913, Солтонский р-н, Алтайский край, призван Таштагольским РВК, красноармеец, стрелок, пропал без вести в 1945 (ЦАМО РФ, оп. 977520, д. 670, л. 136 об., № в эл. архиве 139135).

Маслов Гаврил Сидорович, 1922, призван Таштагольским РВК, лейтенант, начальник штаба 1 дивизиона, 127 полк, АРГК, погиб в бою 23.01.1943, похоронен брат. кладб., р-н «Теплобетон», Ленинградская обл. (ЦАМО РФ, оп. 18001, д. 1174, л. 92, № в эл. архиве 139136).

Маслов Иван Павлович, 1901, Называевский р-н, Омская обл., призван Таштагольским РВК, красноармеец, пехотинец, пропал без вести 10.1942 (ЦАМО РФ, оп. 977520, д. 887, л. 17 об., № в эл. архиве 139137).

Маслов Кирилл Сидорович, 1910, д. Демино, Солонешинский р-н, Алтайский край, призван Таштагольским РВК, младший лейтенант, командир взвода, 145 стрелковая дивизия, погиб в бою 07.08.1944, фольварк Паровея, Биржайский р-н, ЛитССР (ЦАМО РФ, оп. 11458, д. 479, л. 17, № в эл. архиве 139138).

Маслов Николай Степанович, 1925, Таштагольский р-н, призван Таштагольским РВК, красноармеец, стрелок, 359 стрелковая дивизия, погиб в бою 04.02.1944, похоронен д. Шубенский Стан, Будский р-н, Киевская обл. (ЦАМО РФ, оп. 18002, д. 181, л. 202, № в эл. архиве 139139).

Маслов Петр Леонтьевич, 1900, г. Сталинск (ныне г. Новокузнецк), Кемеровская обл., призван Таштагольским РВК, красноармеец, помощник командира взвода, 227 стрелковый полк, 183 стрелковая дивизия, погиб в бою 28.11.1941, похоронен 0.4 км сев.-зап. д. Мартыново, Высоковский р-н, Калининская обл. (ЦАМО РФ, оп. 818884 с., д. 67, л. 232, № в эл. архиве 139140).

Маслов Яков Петрович, 1909, Мариинский р-н, Кемеровская обл., призван Таштагольским РВК, красноармеец, пропал без вести 03.1943 (ЦАМО РФ, оп. 18004, д. 451, л. 100, № в эл. архиве 139141).

Маслюков Петр Семенович, 1922, г. Анжеро-Судженск, Кемеровская обл., призван Таштагольским РВК, красноармеец, кавалерист, пропал без вести в 1945 (ЦАМО РФ, оп. 977520, д. 208, л. 131, № в эл. архиве 139142).

Матвеев Иннокентий Федорович, 1901, Старобардинский р-н, Алтайский край, призван Таштагольским РВК, красноармеец, стрелок, пропал без вести 03.1943 (ЦАМО РФ, оп. 977520, д. 427, л. 161, № в эл. архиве 139143).

Матюшенко Иван Федосеевич, г. Таштагол, красноармеец, пропал без вести 21.11.1942 (архив Таштагольского РВК, д. 175, т. 5, л. 35, № в эл. архиве 139144).

Мацарский Яков Моисеевич, 1907, с. Никоново, Маслянинский р-н, Новосибирская обл., призван в 1941 Таштагольским РВК, красноармеец, стрелок, пропал без вести 11.1941 (ЦАМО РФ, оп. 977520, д. 72, л. 181 об., № в эл. архиве 139145).

Мацко Николай Петрович, 1914, г. Никольск-Уссурийский, призван Таштагольским РВК, красноармеец, стрелок, пропал без вести 10.1941 (ЦАМО РФ, оп. 18004, д. 887, л. 158 об., № в эл. архиве 139146).

Машлин Федор Матвеевич, 1924, Каргатский р-н, Новосибирская обл., призван в 1941 Таштагольским РВК, п/п 1789, пропал без вести 07.1942 (ЦАМО РФ, оп. 977521, д. 118, л. 72 об., № в эл. архиве 139147).

Мегашев Константин Евгеньевич, 1912, д. Б. Суета, Таштагольский р-н, красноармеец, погиб в бою 25.03.1942, похоронен д. Б. Горбы, Старорусский р-н, Ленинградская (ныне Новгородская) обл. (архив Таштагольского РВК, д. 175, т. 4, л. 384, № в эл. архиве 139148).

Медведев Владимир Григорьевич, 1904, Таштагольский р-н, призван Таштагольским РВК, старший сержант, в/ч 1252, 376 стрелковая дивизия, погиб в бою 04.01.1942 (ЦАМО РФ, оп. 818883 с., д. 1315, л. 26, № в эл. архиве 139149).

Медведев Иван Григорьевич, 1908, Майминский с/с, Ойротская АО, Алтайский край, призван Таштагольским РВК, красноармеец, стрелок, пропал без вести 01.1942 (ЦАМО РФ, оп. 18004, д. 799, л. 352, № в эл. архиве 139150).

Медведев Кирилл Эммануилович, 1909, Купинский р-н, Новосибирская обл., призван Таштагольским РВК, красноармеец, стрелок, 681 стрелковый полк, 133 стрелковая дивизия, погиб в бою 17.01.1944, похоронен д.

Баштечки, Жашковский р-н, Киевская обл. (ЦАМО РФ, оп. 18002, д. 274, л. 254, № в эл. архиве 139151).

Медведкин Петр Николаевич, красноармеец, погиб в бою 28.04.1945, похоронен нас. пункт Леентек, Центральная Германия (архив Таштагольского РВК, д. 175, т. 5, л., № в эл. архиве 139152).

Медведкин Тимофей Николаевич, с. Поповичи, Ельцовский р-н, Алтайский край, старший сержант, погиб в бою 04.08.1944, похоронен х. Тилупа, Алуксненская волость, ЛатвССР (архив Таштагольского РВК, д. 175, т. 4, л. 361, № в эл. архиве 139153).

Медведков Матвей Александрович, 1903, с. Петровка, Акмолинская обл., красноармеец, пропал без вести 03.1942 (архив Таштагольского РВК, д. 175, т. 4, л. 390, № в эл. архиве 139154).

Межов Василий Иванович, 1905, д. Викторьевка, Таштагольский р-н, призван Таштагольским РВК, умер в немецком плену 12.02.1942, 352 немецкий лагерь Шталаг (ЦАМО РФ, оп. 18002, д. 1455, л. 113; архив Таштагольского РВК, д. 175, т. 4, л. 333, № в эл. архиве 139155).

Межов Василий Иванович, 1906, призван Таштагольским РВК, погиб 12.06.1942, похоронен брат. мог., д. Масюковщина, г. Минск (архив Фрунзенского РВК г.Минска, № в эл. архиве 139156).

Мезенин Матвей Степанович, 1903, Бродовский с/с, Петрокаменский р-н, Свердловская обл., красноармеец, умер от ран 11.05.1942, похоронен сев.-зап. д. Пушкари, Ивановский с/с, Бельский р-н, Смоленская обл. (архив Таштагольского РВК, д. 175, т. 4, л. 395, № в эл. архиве 139157).

Мезенцев Александр Савельевич, 1910, с. Новиково, Солтонский р-н, Алтайский край, красноармеец, пропал без вести 01.1944 (архив Таштагольского РВК, д. 175, т. 5, л. 50, № в эл. архиве 139158).

Мезенцев Иван Иванович, 1911, Таштагольский р-н, призван Таштагольским РВК, красноармеец, стрелок, 48 дивизия, погиб в бою 15.12.1941, похоронен д. Коровино (ЦАМО РФ, оп. 818883 с., д. 181, л. 5, № в эл. архиве 139159).

Мейренин Анатолий Александрович, 1915, п. Спасск, Таштагольский р-н, призван Таштагольским РВК, красноармеец, 1252 стрелковый полк, 376 стрелковая дивизия, погиб в бою 01.1942, похоронен д. Пехово, Чудовский р-н, Ленинградская обл. (ЦАМО РФ, оп. 818883 с., д. 1315, л. 80, № в эл. архиве 139160).

Мелехин Игнат Дмитриевич, Таштагольский р-н, красноармеец, погиб в бою 18.12.1942, похоронен д. Громово, Великолукский р-н, Калининская обл. (архив Таштагольского РВК, д. 175, т. 5, л. 34, № в эл. архиве 139161).

Мелихин Прохор Евлантьевич, с. Чугунаш, Таштагольский р-н, красноармеец, погиб в бою 23.03.1942, похоронен д. Земки (архив Таштагольского РВК, д. 175, т. 4, л. 377, № в эл. архиве 139162).

Мельков Павел Иванович, 1924, п. Амзас, Таштагольский р-н, призван Таштагольским РВК, красноармеец, стрелок, 194 стрелковый полк, 162 стрелковая дивизия, погиб в бою 03.09.1943, похоронен 1 км сев.-зап. д. Стражень, Середино-Будский р-н, Сумская обл. (ЦАМО РФ, оп. 18001, д. 870, л. 15 об., № в эл. архиве 139163).

Мельник Михаил Иванович, красноармеец, пропал без вести 07.1944 (архив Таштагольского РВК, д. 175, т. 4, л. 388, № в эл. архиве 139164).

Мельников Василий Николаевич, 1903, Еловский р-н, Молотовская (ныне Пермская) обл., призван Таштагольским РВК, красноармеец, стрелок, пропал без вести 10.1941 (ЦАМО РФ, оп. 977520, д. 344, л. 101 об., № в эл. архиве 139165).

Мельников Иван Абрамович, г. Таштагол, красноармеец, погиб в бою 23.07.1942, похоронен д. Ломово, Воронежская обл. (архив Таштагольского РВК, д. 175, т. 4, л. 391, № в эл. архиве 139166).

Мельников Никита Михайлович, г. Таштагол, красноармеец, погиб в бою 27.07.1942, похоронен д. Захаровка, Износковский р-н, Смоленская обл. (архив Таштагольского РВК, д. 175, т. 4, л. 385, № в эл. архиве 139167).

Мельников Павел Васильевич, сержант, погиб в бою 08.10.1943, похоронен прав. бер. р. Днепр, д. Людепс, Киевская обл. (архив Таштагольского РВК, д. 175, т. 5, л. 67, № в эл. архиве 139168).

Мельников Ф. Г., 1909, Спасский с/с, Таштагольский р-н, призван Таштагольским РВК, красноармеец, стрелок, пропал без вести 03.1942 (ЦАМО РФ, оп. 818883 с., д. 187, л. 80, № в эл. архиве 139169).

Мельчуков Григорий Семенович, 1906, Красноярский край, призван Таштагольским РВК, красноармеец, стрелок, 14 гвардейский стрелковый полк, 7 гвардейская стрелковая дивизия, погиб в бою 22.02.1945, похоронен д. Элиэни, ЛатвССР (ЦАМО РФ, оп. 18003, д. 339, л. 166, № в эл. архиве 139170).

Мельчуков Дмитрий Петрович, призван Таштагольским РВК, красноармеец, погиб (умер от ран) 15.09.1944, похоронен Эргльское брат. кладб., Мадонский р-н, ЛатвССР (Кемеровского ОВК, д. 87, т. 3, л. 953, № в эл. архиве 139171).

Менщиков Александр Николаевич, 1899, с. Лесниково, Челябинская обл., красноармеец, пропал без вести 05.1942 (архив Таштагольского РВК, д. 175, т. 4, л. 307, № в эл. архиве 139172).

Менщиков Яков Дмитриевич, 1901, с. Менщиково, Орловская обл., красноармеец, пропал без вести 29.10.1942 (архив Таштагольского РВК, д. 175, т. 4, л. 329, № в эл. архиве 139173).

Меняшкин Алексей Дмитриевич, 1906, Таштагольский р-н, призван Таштагольским РВК, старшина, 1328 стрелковый полк, 315 стрелковая дивизия, погиб в бою 21.07.1943, похоронен д. Мариновка, Снежнянский р-н, Сталинская (ныне Донецкая) обл. (ЦАМО РФ, оп. 18001, д. 558, л. 64, № в эл. архиве 139174).

Мерзляков Виктор Ананьевич, Алтайский край, красноармеец, погиб в бою 08.02.1942, похоронен д. Фролово, Ржевский р-н, Калининская обл. (архив Таштагольского РВК, д. 175, т. 5, л. 27, № в эл. архиве 139175).

Месгрев Алексей Петрович, 1925, Тобольский р-н, Тюменская обл., призван Таштагольским РВК, младший сержант, командир отделения, погиб в бою 18.01.1944, похоронен 150 м вост. д. Зоболотье, Сокольнический р-н, Калининская обл. (ЦАМО РФ, оп. 18002, д. 242, л. 77, № в эл. архиве 139176).

Метюнев Михаил Абакумович, 1905, Таштагольский р-н, призван Таштагольским РВК, красноармеец, стрелок, 1212 стрелковый полк, 364 стрелковая дивизия, погиб в бою 03.08.1943, похоронен 2 км южн. д. Вороново, Мгинский р-н, Ленинградская обл. (ЦАМО РФ, оп. 18001, д. 579, л. 221, № в эл. архиве 139177).

Мечков Иван Степанович, 1925, п. Майск, Таштагольский р-н, призван Таштагольским РВК, гвардии ефрейтор, бронебойщик, погиб в бою 16.09.1944, похоронен д. Пелнены,

Мадонский р-н, ЛатвССР (ЦАМО РФ, оп. 18002, д. 1023, л. 62, № в эл. архиве 139178).

Мешков Дмитрий Иванович, 1924, п. Спасск, Таштагольский р-н, призван Таштагольским РВК, красноармеец, минометчик, 274 механизированный полк, умер от ран 08.09.1944, 476 отдельный медсанбат, похоронен 300 м вост. х. Ятори, Мадонский р-н, ЛатвССР (ЦАМО РФ, ф. 4312, оп. 1, д. 3, л. 11, место хран. ВМА, доп. свед. 47 хран.; архив Таштагольского РВК, д. 175, т. 4, л. 355, № в эл. архиве 139179).

Мижаков Гаврил Иванович, 1908, с. Чувашка, Мысковский р-н, Кемеровская обл., призван Таштагольским РВК, красноармеец, пропал без вести 10.1941 (ЦАМО РФ, оп. 18004, д. 777, л. 79, № в эл. архиве 139180).

Мизенин Николай Михайлович, 1917, с. Мартяновск, Свердловская обл., призван Таштагольским РВК, красноармеец, пропал без вести 12.1941 (ЦАМО РФ, оп. 977520, д. 673, л. 137, № в эл. архиве 139181).

Микшин Федор Павлович, 1909, Яминский р-н, Алтайский край, призван Таштагольским РВК, красноармеец, пропал без вести 05.1942 (ЦАМО РФ, оп. 977520, д. 277, л. 273, № в эл. архиве 139182).

Милехин Степан Петрович, красноармеец, погиб в бою 10.08.1944, похоронен 400 м сев.-вост. мест. Стердин, Соколовский р-н, Варшавское воев., Польша (архив Таштагольского РВК, д. 175, т. 4, л. 363, № в эл. архиве 139183).

Миллерович Гаррис Моисеевич, 1897, г. Одесса, призван Таштагольским РВК, младший лейтенант, командир взвода, пропал без вести 11.01.1944 (ЦАМО РФ, оп. 18002, д. 210, л. 49, № в эл. архиве 139184).

Мильницер Исаак Владимирович, 1908, красноармеец, погиб в бою 30.04.1945, похоронен д. Швернец, Германия (архив Таштагольского РВК, д. 175, т. 5, л. 68, № в эл. архиве 139185).

Мингалев Макар Петрович, 1910, Турочакский р-н, Ойротская АО, Алтайский край, призван Таштагольским РВК, красноармеец, стрелок, пропал без вести 09.1941 (ЦАМО РФ, оп. 977520, д. 41, л. 264 об., № в эл. архиве 139186).

Мингастинов Низам Тозитинович, 1902, г. Казань, призван Таштагольским РВК, красноармеец, стрелок, пропал без вести 03.1942 (ЦАМО РФ, оп. 977520, д. 365, л. 173 об., № в эл. архиве 139187).

Минюков Матвей Григорьевич, Алтайский край, красноармеец, погиб в бою 08.02.1942, похоронен р-н п. Пушечный, Мгинский р-н, Ленинградская обл. (архив Таштагольского РВК, д. 175, т. 4, л. 305, № в эл. архиве 139188).

Минюков Михаил Владимирович, 1903, Таштагольский р-н, призван Таштагольским РВК, красноармеец, разведчик, 555 стрелковый полк, 127 стрелковая дивизия, погиб в бою 10.01.1945, похоронен г. Ракув, Польша (ЦАМО РФ, оп. 18003, д. 997, л. 131 об., № в эл. архиве 139189).

Минюков Федор Григорьевич, 1911, Таштагольский р-н, призван Таштагольским РВК, красноармеец, 17 мотострелковая бригада, пропал без вести 22.08.1942 (ЦАМО РФ, оп. 818883 с., д. 1979, л. 54, № в эл. архиве 139190).

Миркулов Федор Филиппович, д. Мезенино, Таштагольский р-н, красноармеец, погиб в бою 14.03.1942, похоронен д. Погостье, Ленинградская обл. (архив Таштагольского РВК, д. 175, т. 5, л. 9, № в эл. архиве 139191).

Миронов Александр Степанович, 1922, Картагольский с/с, Таштагольский р-н, младший сержант, погиб в бою 18.05.1942, похоронен д. Басино, Великолукский р-н, Калининская обл. (архив Таштагольского РВК, д. 175, т. 5, л. 24, № в эл. архиве 139192).

Миронов Андрей Иванович, 1910, Таштагольский р-н, призван Таштагольским РВК, красноармеец, стрелок, 854 стрелковый полк, 277 стрелковая дивизия, умер от ран 24.10.1944, похоронен м. Салшлукен, правый берег р. Шервиндт, Подзижская волость, Науместисский р-н, ЛитССР (ЦАМО РФ, оп. 18002, д. 1361, л. 151; ф. 310, оп. 1, д. 1, л. 3, место хран. ВМА, доп. свед. 47 хран., № в эл. архиве 139193).

Миронов Василий Дмитриевич, 1909, г. Ульяновск, призван Таштагольским РВК, красноармеец, санитар, пропал без вести 01.1942 (ЦАМО РФ, оп. 977520, д. 477, л. 40, № в эл. архиве 139194).

Миронов Василий Захарович, 1925, Таштагольский р-н, призван Таштагольским РВК, красноармеец, стрелок, 516 стрелковый полк, 107 стрелковая дивизия, 13 армия, пропал без вести, с. Пузырки, Бердичевский р-н, Житомирская обл. (ЦАМО РФ, оп. 18002, д. 367, л. 120, № в эл. архиве 139195).

Миронов Иван Иванович, 1905, Бардинский р-н, Бийская обл., призван Таштагольским РВК, красноармеец, стрелок, пропал без вести 02.1942 (ЦАМО РФ, оп. 977520, д. 719, л. 282, № в эл. архиве 139196).

Миронов Илья Матвеевич, 1919, Картагольский с/с, Таштагольский р-н, призван Таштагольским РВК, сержант, танкист, пропал без вести 01.1942 (ЦАМО РФ, оп. 18004, д. 546, л. 47, № в эл. архиве 139197).

Миронов Яков Павлович, 1912, с. Шабурово, Солтонский р-н, Алтайский край, красноармеец, пропал без вести 12.1941 (архив Таштагольского РВК, д. 175, т. 5, л. 63, № в эл. архиве 139198).

Мирошниченко Евгений Яковлевич, 1923, г. Курск, призван Таштагольским РВК, сержант, стрелок, п/п 489374, пропал без вести 01.09.1943 (ЦАМО РФ, оп. 977520, д. 483, л. 223, № в эл. архиве 139199).

Мисеев Михаил Лаврентьевич, 1914, Ключевской р-н, Алтайский край, призван Таштагольским РВК, красноармеец, стрелок, пропал без вести 12.1941 (ЦАМО РФ, оп. 977520, д. 477, л. 39 об., № в эл. архиве 139200).

Мистротенко Иван Иванович, Картагольский с/с, Таштагольский р-н, призван Таштагольским РВК, красноармеец, помощник наводчика, отдельный минометный батальон, 132 отдельная стрелковая бригада, умер от ран 04.08.1942, похоронен д. Дешовка, Ржевский р-н, Калининская обл. (ЦАМО РФ, оп. 818883 с., д. 1468, л. 65, № в эл. архиве 139201).

Митякин Андрей Петрович, 1915, с. Б. Маресово, Чамзинский р-н, Мордовская АССР, ефрейтор, командир отделения, 277 стрелковая дивизия, погиб в бою 20.08.1943, похоронен д. Церковщина, Спас-Деменский р-н, Смоленская обл. (ЦАМО РФ, оп. 18001, д. 603, л. 212, № в эл. архиве 139202).

Мифтиков Виктор Крамаревич, 1906, г. Омск, призван Таштагольским РВК, красноармеец, стрелок, 152 Днепропетровская стрелковая дивизия, погиб в бою 28.11.1943, похоронен с. Александровка, Белово-Софиевский р-н, Днепропетровская обл. (ЦАМО РФ, оп. 18002, д. 200, л. 74 об., № в эл. архиве 139203).

Михайленко Александр Сергеевич, 1915, Мальковский р-н, Киевская обл., призван Таштагольским РВК, красноармеец, стрелок, погиб 09.10.1943 (ЦАМО РФ, оп. 977520, д. 41, л. 264 об., № в эл. архиве 139204).

Михайлин Николай Васильевич, 1922, с. Рожнев Лог, Парфеновский р-н, Алтайский край, призван Таштагольским РВК, сержант, лейтенант, командир пулеметной роты, 533 стрелковый полк, 128 стрелковая дивизия, пропал без вести 04.09.1944, д. Маралит, Тартуский уезд, ЭССР (ЦАМО РФ, оп. 11458, д. 419, д. 33, № в эл. архиве 139205).

Михайлов Антон Демьянович, 1914, Старобардинский р-н, Алтайский край, призван Таштагольским РВК, красноармеец, стрелок, пропал без вести 10.1941 (ЦАМО РФ, оп. 977520, д. 344, л. 101, № в эл. архиве 139206).

Михайлов Василий Федорович, 1906, Новосибирская обл., младший сержант, погиб в бою 14.04.1942 (архив Таштагольского РВК, д. 175, т. 5, л. 20, № в эл. архиве 139207).

Михайлов Петр Федорович, г. Ленинград, сержант, командир отделения, пропал без вести 07.08.1942 (архив Таштагольского РВК, д. 175, т. 5, л. 29, № в эл. архиве 139208).

Михайлов Прокопий Васильевич, Таштагольский р-н, ефрейтор, погиб в бою 09.11.1942, похоронен вост. д. Озорки, Б.-Полянский р-н, Курская обл. (архив Таштагольского РВК, д. 175, т. 5, л. 10, № в эл. архиве 139209).

Михайлов Федор Алексеевич, 1919, Старобардинский р-н, Алтайский край, призван Таштагольским РВК, младший лейтенант, командир взвода, 880 стрелковый полк, 189 стрелковая дивизия, погиб в бою 25.01.1944, д. Муратово, Кингисеппский р-н, Ленинградская обл. (ЦАМО РФ, оп. 11458, д. 311, л. 111; архив Таштагольского РВК, д. 175, т. 5, л. 26, № в эл. архиве 139210).

Михайловский Юрий Сергеевич, 1926, г. Таштагол, призван Таштагольским РВК, красноармеец, стрелок, 356 гвардейский стрелковый полк, 107 гвардейская стрелковая дивизия, погиб в бою 23.04.1945, похоронен н.п. Эменау, Австрия (ЦАМО РФ, оп. 18003, д. 707, л. 133 об., № в эл. архиве 139211).

Михайлюк Филипп Григорьевич, 1904, с. Н.Сыроватка, Сумский р-н, Сумская обл., красноармеец, пропал без вести 12.1941 (архив Таштагольского РВК, д. 175, т. 4, л. 389, № в эл. архиве 139212).

Михалев Андрей Афанасьевич, 1904, с. Чистогонка, Чистогорский р-н, Алтайский край, призван Таштагольским РВК, красноармеец, стрелок, пропал без вести 03.1942 (ЦАМО РФ, оп. 18004, д. 887, л. 158 об., № в эл. архиве 139213).

Михалев Тимофей Александрович, 1907, красноармеец, погиб 24.08.1942 (архив Таштагольского РВК, д. 175, т. 5, л. 40, № в эл. архиве 139214).

Михеев Василий Абрамович, 1922, с. Верх-Бихтомир, Марушинский р-н, Алтайский край, красноармеец, пропал без вести 03.1943 (архив Таштагольского РВК, д. 175, т. 5, л. 58, № в эл. архиве 139215).

Михеев Дмитрий Абрамович, 1925, Алтайский край, призван Таштагольским РВК, сержант, командир отделения, 698 стрелковый полк, 146 Островская стрелковая дивизия, погиб в бою 25.08.1944, похоронен х. Ряни, Тартуский уезд, ЭССР (ЦАМО РФ, оп. 18002, д. 804, л. 67, № в эл. архиве 139216).

Михеев Кузьма Иванович, 1901, Солтонский р-н, Алтайский край, красноармеец, пропал без вести 04.1942 (архив Таштагольского РВК, д. 175, т. 4, л. 296, № в эл. архиве 139217).

Мишин Василий Давыдович, 1918, п. Нижнее Михайлово, Солтонский р-н, Алтайский край, призван Таштагольским РВК, младший лейтенант, адъютант, 147 стрелковый полк, 49 гвардейская стрелковая дивизия, погиб в бою 30.01.1943, похоронен брат. мог., х. Кр. Знамя, Ростовская обл. (ЦАМО РФ, оп. 18001, д. 813, л. 63, № в эл. архиве 139218).

Мишинев Семен Алексеевич, Таштагольский р-н, красноармеец, погиб 07.12.1941, похоронен д. Черкасово, Калининская обл. (архив Таштагольского РВК, д. 175, т. 4, л. 378, № в эл. архиве 139219).

Мишкин Николай Павлович, 1925, д. Чесноковка, Алтайский край, призван Таштагольским РВК, сержант, стрелок, пропал без вести 02.1945 (ЦАМО РФ, оп. 977520, д. 104, л. 28, № в эл. архиве 139220).

Могильников Петр Нестерович, 1908, Таштагольский р-н, призван Таштагольским РВК, сержант, командир отделения, 1076 стрелковый полк, 314 стрелковая дивизия, погиб в бою 08.05.1945, похоронен д. Дейч-Эгель, В. Силезия, Германия (ЦАМО РФ, оп. 18003, д. 836, л. 136, № в эл. архиве 139221).

Мозгунов Константин Михайлович, 1900, Таштагольский р-н, призван Таштагольским РВК, красноармеец, стрелок, 1214 стрелковый полк, 364 стрелковая дивизия, погиб в бою 14.01.1943, похоронен д. Гайтолово, Мгинский р-н, Ленинградская обл. (ЦАМО РФ, оп. 18001, д. 766, л. 11, № в эл. архиве 139222).

Мозоха Александр Иосифович, 1915, с. Рассказово, Карасукский р-н, Новосибирская обл., призван в 1941 Таштагольским РВК, сержант, командир отделения, пропал без вести 04.1944 (ЦАМО РФ, оп. 977520, д. 72, л. 181 об., № в эл. архиве 139223).

Моисеев Антон Степанович, 1905, призван Таштагольским РВК, красноармеец, санитар, пропал без вести 09.1943 (ЦАМО РФ, оп. 977520, д. 887, л. 16 об., № в эл. архиве 139224).

Моисеев Прокопий Филиппович, 1902, Солтонский р-н, Алтайский край, призван в 1941 Таштагольским РВК, сержант, стрелок, пропал без вести 02.1942 (ЦАМО РФ, оп. 977521, д. 236, л. 5 об.; архив Таштагольского РВК, д. 175, т. 4, л. 323, № в эл. архиве 139225).

Моисейкин Николай Павлович, 1908, с. Позаева, Гугоровский р-н, Ульяновская обл., призван Таштагольским РВК, красноармеец, кладовщик, пропал без вести (ЦАМО РФ, оп. 18004, д. 653, л. 49, № в эл. архиве 139226).

Мокин Климентий Сергеевич, 1912, Кызыл-Шорский с/с, Таштагольский р-н, призван Таштагольским РВК, красноармеец, автоматчик, 374 стрелковый полк, 128 стрелковая дивизия, погиб в бою 17.01.1943, похоронен дивиз. кладб., д. В. Назия, Мгинский р-н, Ленинградская обл. (ЦАМО РФ, оп. 18001, д. 149, л. 17, № в эл. архиве 139227).

Мокосов Михаил Яковлевич, 1911, Тульская обл., призван Таштагольским РВК, сержант, командир отделения, погиб 11.1942 (ЦАМО РФ, оп. 977520, д. 768, л. 241 об., № в эл. архиве 139228).

Мокшанов Петр Павлович, Водейский р-н, Пензенская обл., ефрейтор, погиб в бою 26.03.1943, похоронен Полярный р-н, Мурманская обл. (архив Таштагольского РВК, д. 175, т. 4, л. 310, № в эл. архиве 139229).

Молодых Антон Семенович, 1909, с. Сусканиха, Старобардинский р-н, Алтайский край, призван Таштагольским РВК, красноармеец, стрелок, пропал без вести 07.1940 (ЦАМО РФ, оп. 977520, д. 887, л. 15 об., № в эл. архиве 139230).

Молоков Алестор Макарович, 1906, Старобардинский р-н, Алтайский край, призван Таштагольским РВК, красноармеец, танкист, пропал без вести 06.1943 (ЦАМО РФ, оп. 977520, д. 761, л. 27, № в эл. архиве 139231).

Молоков Николай Макарович, 1909, Новосибирская обл., призван Таштагольским РВК, ефрейтор, стрелок, 1 отдельная горнострелковая бригада, погиб в бою 12.02.1943, похоронен 2 км сев.-вост. д. Лодва, Ленинградская обл. (ЦАМО РФ, оп. 18001, д. 612, л. 17, № в эл. архиве 139232).

Молотин Артемий Петрович, 1904, Еловский р-н, Молотовская (ныне Пермская) обл., призван Таштагольским РВК, красноармеец, минометчик, пропал без вести 10.1942 (ЦАМО РФ, оп. 977520, д. 427, л. 159, № в эл. архиве 139233).

Молотусов Михаил Федорович, 1919, Таштагольский р-н, призван Таштагольским РВК, младший сержант, командир отделения, 673 стрелковый полк, 202 стрелковая дивизия, погиб в бою 21.10.1941, похоронен д. Михайловское, Калининская обл. (ЦАМО РФ, оп. 818884, д. 74, л. 309, № в эл. архиве 139234).

Молыгин Петр Георгиевич, 1919, пос. Каз, Байгазенгольский с/с, призван Таштагольским РВК, старший сержант, командир отделения, 258 Хабаровский стрелковый полк, погиб в бою 23.07.1944, похоронен вост. окр. с. Вистевачи, Золочевский р-н, Львовская обл. (ЦАМО РФ, оп. 18002, д. 809, л. 6, № в эл. архиве 139235).

Моматов Федор Ильич, 1907, с. Майра, Таштагольский р-н, призван Таштагольским РВК, красноармеец, 252 стрелковый полк, 33 стрелковая дивизия, 65 армия, пропал без вести 30.04.1945 (ЦАМО РФ, оп. 18003, д. 950, л. 46, № в эл. архиве 139236).

Монаков Василий Андреевич, 1908, с. Кондома, Таштагольский р-н, призван Таштагольским РВК, сержант, 280 стрелковый полк, 185 стрелковая дивизия, 1 Белорусский фронт, пропал без вести (ЦАМО РФ, оп. 18002, д. 1605, л. 177, № в эл. архиве 139237).

Монашенко Василий Матвеевич, 1902, д. Торопково, Ярославская обл., призван Таштагольским РВК, красноармеец, стрелок, 1074 стрелковый полк, 314 стрелковая дивизия, погиб в бою 15.09.1943, похоронен полк. кладб., 2 км сев.-зап. д. Апраксин Городок, Мгинский р-н, Ленинградская обл. (ЦАМО РФ, оп. 18001, д. 793, л. 174 об., № в эл. архиве 139238).

Моногошев Василий Егорович, 1907, д. Большой Керегеш, Прокопьевский р-н, Кемеровская обл., призван Таштагольским РВК, красноармеец, пропал без вести 05.1942 (ЦАМО РФ, оп. 18004, д. 733, л. 117 об., № в эл. архиве 139239).

Моральев Николай Георгиевич, 1914, г. Бийск, Алтайский край, призван Таштагольским РВК, красноармеец, стрелок, пропал без вести 25.07.1941 (ЦАМО РФ, оп. 977520, д. 79, л. 40, № в эл. архиве 139240).

Моргачев Павел Дмитриевич, 1923, призван Таштагольским РВК, красноармеец, стрелок, 315 стрелковая дивизия, пропал без вести 11.01.1943 (ЦАМО РФ, оп. 18001, д. 1218, л. 45, № в эл. архиве 139241).

Мордасов Алексей Михайлович, Алтайский край, призван Таштагольским РВК, красноармеец, стрелок, пропал без вести 12.1941 (ЦАМО РФ, оп. 977520, д. 887, л. 14, № в эл. архиве 139242).

Мордвин Роман Алексеевич, 1917, Таштагольский р-н, призван Таштагольским РВК, красноармеец, телефонист, 1291 стрелковый полк, умер от ран 07.01.1944, 414 военный госпиталь (ЦАМО РФ, ф. 414, оп. 1, д. 4, л. 2, место хран. ВМА, доп. свед. ангар, д. 3, л. 22, № в эл. архиве 139243).

Мордвинов Алексей Иванович, 1923, Солтонский р-н, Алтайский край, красноармеец, погиб в бою 01.12.1942, похоронен брат. мог., ст. В.-Чир, Сталинградская (ныне Волгоградская) обл. (архив Таштагольского РВК, д. 175, т. 4, л. 292, № в эл. архиве 139244).

Мордовин Роман Алексеевич, Таштагольский р-н, красноармеец, умер от болезни 07.01.1944, похоронен Широкореченское кладб., г. Свердловск (архив Таштагольского РВК, д. 175, т. 4, л. 340, № в эл. архиве 139245).

Морозов Алексей Александрович, Шмакоский с/с, Солтонский р-н, Алтайский край, красноармеец, погиб в бою 23.06.1942, похоронен д. Вайко, Демянский р-н, Ленинградская обл. (архив Таштагольского РВК, д. 175, т. 4, л. 308, № в эл. архиве 139246).

Морозов Василий Николаевич, 1912, Таштагольский р-н, призван Таштагольским РВК, красноармеец, стрелок, 1212 стрелковый полк, 364 стрелковая дивизия, погиб в бою 30.12.1943, похоронен 2 км сев.-вост. д. Вороново, Мгинский р-н, Ленинградская обл. (ЦАМО РФ, оп. 18002, д. 25, л. 142, № в эл. архиве 139247).

Морозов Василий Филиппович, 1914, Новосибирская обл., призван Таштагольским РВК, красноармеец, 227 санитарный батальон, погиб 09.03.1942, похоронен Пискаревское кладб., г. Ленинград (ЦАМО РФ, оп. 818883 с., д. 944, л. 172, № в эл. архиве 139248).

Морозов Михаил Андреевич, прииск Кочура, Таштагольский р-н, красноармеец, погиб в бою 03.1943, похоронен д. Крапивка, Юхновский р-н, Смоленская обл. (архив Таштагольского РВК, д. 175, т. 5, л. 17, № в эл. архиве 139249).

Морозов Степан Андреевич, 1909, с. Журавлиха, Краюхинский р-н, Алтайский край, призван Таштагольским РВК, красноармеец, стрелок, пропал без вести 03.1943 (ЦАМО РФ, оп. 977520, д. 779, л. 321; д. 79, л. 40 об., № в эл. архиве 139250).

Морозов Степан Антонович, 1911, Новосибирская обл., призван Таштагольским РВК, красноармеец, стрелок, пропал без вести 15.08.1942 (ЦАМО РФ, оп. 818883 с., д. 484, л. 114, № в эл. архиве 139251).

Морозов Тимофей Федорович, 1910, Карагольский с/с, Таштагольский р-н, призван Таштагольским РВК, сержант, ст. наблюдатель, 801 отдельный минометный дивизион, 130 стрелковая дивизия, погиб в бою 20.05.1942, похоронен д. Поля, Молвотицкий р-н, Ленинградская обл. (ЦАМО РФ, оп. 818883 с., д. 2596, л. 204, № в эл. архиве 139252).

Морозов Трофим Николаевич, 1914, Яминский р-н, Алтайский край, призван в 1941 Таштагольским РВК, красноармеец, командир, 558 гвардейский стрелковый полк, пропал без вести 03.1942 (№ в эл. архиве 139253).

Мороходов Федор Иванович, 1900, с. Енисейское, Алтайский край, красноармеец, погиб в бою 20.11.1942, похоронен с-з «Медовецкий», Сталинградская (ныне Волгоградская) обл. (архив Таштагольского РВК, д. 175, т. 4, л. 350, № в эл. архиве 139254).

Морхинин Дмитрий Васильевич, п. Сензас, Таштагольский р-н, красноармеец, погиб 30.08.1942, похоронен пос. СТЗ, г. Сталинград (ныне г. Волгоград) (архив Таштагольского РВК, д. 175, т. 5, л. 3, № в эл. архиве 139255).

Мосейкин Николай Павлович,

1908, Кузедеевский р-н, Кемеровская обл., призван в 1941 Таштагольским РВК, красноармеец, стрелок, пропал без вести 05.1945 (ЦАМО РФ, оп. 977521, д. 41, л. 181, № в эл. архиве 139256).

Мосейкин Николай Петрович, 1908, с. Базаево, Ульяновская обл., призван Таштагольским РВК, красноармеец, стрелок (ЦАМО РФ, оп. 18004, д. 887, л. 158 об., № в эл. архиве 139257).

Мосейкин Федор Петрович, Петропавловский с/с, Быстроистокский р-н, Алтайский край, старший сержант, погиб в бою 09.08.1943, похоронен д. Верховье, Спас-Деменский р-н, Смоленская обл. (архив Таштагольского РВК, д. 175, т. 4, л. 349, № в эл. архиве 139258).

Москалев Данил Ефимович, 1905, Парыгинский с/с, Кытмановский р-н, Барнаульская обл., призван Таштагольским РВК, красноармеец, пулеметчик, пропал без вести 10.1941 (ЦАМО РФ, оп. 977520, д. 41, л. 258 об., № в эл. архиве 139259).

Москвитин Павел Николаевич, 1921, Челябинская обл., призван в 1941 Таштагольским РВК, красноармеец, стрелок, 1 взвод, 5 рота, 2 батальон, 186 полк, 152 стрелковая бригада, пропал без вести 12.1941 (ЦАМО РФ, оп. 977520, д. 761, л. 27, № в эл. архиве 139260).

Мосячин Федор Васильевич, 1910, г. Черешково, красноармеец, пропал без вести 11.1941 (архив Таштагольского РВК, д. 175, т. 5, л. 59, № в эл. архиве 139261).

Мотвеенко Леонид Корнеевич, 1924, с. Шурак-Митлинское, Гайсинский р-н, Винницкая обл., призван Таштагольским РВК, старший сержант, командир орудия, 1575 ЗАПМК, 6 корпус ПВО, погиб в бою 30.12.1943, похоронен с. Новый Орлик, Кишеньковский р-н, Полтавская обл. (ЦАМО РФ, оп. 18002, д. 334, л. 41 об., № в эл. архиве 139262).

Моторин Иван Емельянович, 1907, Алтайский край, призван Таштагольским РВК, красноармеец, телефонист, 130 стрелковая дивизия, погиб в бою 29.08.1942, похоронен 750 м сев. д. Сутоки, Старорусский р-н, Ленинградская (ныне Новгородская) обл. (ЦАМО РФ, оп. 818883 с., д. 260, л. 81 об., № в эл. архиве 139263).

Мохнашин Василий Игнатьевич, 1921, с. Половинка, Алтайский край, красноармеец, пропал без вести 10.1941 (архив Таштагольского РВК, д. 175, т. 5, л. 62, № в эл. архиве 139264).

Мохов Иван Петрович, Усть-Кабырзинский с/с, Таштагольский р-н, красноармеец, погиб в бою 18.08.1941, похоронен д. Кошкино, Кингисеппский р-н (архив Таштагольского РВК, д. 175, т. 4, л. 369, № в эл. архиве 139265).

Мохов Спиридон Петрович, 1905, Кировская обл., призван в 1941 Таштагольским РВК, красноармеец, стрелок, пропал без вести 01.1942 (ЦАМО РФ, оп. 977521, д. 236, л. 6, № в эл. архиве 139266).

Моховиков Дмитрий Павлович, 1925, Алтайский край, призван Таштагольским РВК, красноармеец, стрелок, 70 механизированная бригада, 9 механизированный корпус, 3 гвардейская танковая армия, погиб в бою 29.12.1943, похоронен д. Страховка, Житомирская обл. (№ в эл. архиве 139267).

Моцкевич Прокофий Федорович, 1912, Таштагольский р-н, призван Таштагольским РВК, красноармеец, стрелок, 16 механизированный полк, 6 механизированная дивизия, погиб в бою, г. Вейс-Вайсер, Германия (ЦАМО РФ, оп. 18003, д. 1281, л. 101, № в эл. архиве 139268).

Мочихин Николай Григорьевич, 1912, Бийский р-н, Алтайский край, призван в 1941 Таштагольским РВК, красноармеец, стрелок, пропал без вести 11.1941 (ЦАМО РФ, оп. 977521, д. 19, л. 143 об.; дон. 3187 с., 1948, № в эл. архиве 139269).

Мошкин Василий Никитович, 1923, Солтонский р-н, Алтайский край, призван Таштагольским РВК, красноармеец, стрелок, 3 гвардейский стрелковый полк, пропал без вести 15.08.1942 (ЦАМО РФ, оп. 977520, д. 483, л. 223, № в эл. архиве 139270).

Музляев Василий Иванович, г. Таштагол, красноармеец, погиб 23.07.1942, похоронен д. Ломово, Землянский р-н, Воронежская обл. (архив Таштагольского РВК, д. 175, т. 5, л. 11, № в эл. архиве 139271).

Муклинов Сабир Марварович, 1911, к-з им. Ворошилова, Аминовский с/с, Чишминский р-н, Башкирская АССР, призван Таштагольским РВК, красноармеец, стрелок, 33 стрелковый полк, 65 стрелковая дивизия, погиб в бою 14.07.1944, 2 км юго-зап. ст. Лоймола, КФССР (ЦАМО РФ, оп. 18002, д. 615, л. 128 об., № в эл. архиве 139272).

Муратов Михаил Герасимович, 1927, с. Новоперуново, Алтайский край, красноармеец, пропал без вести 05.1945 (архив Таштагольского РВК, д. 175, т. 5, л. 60, № в эл. архиве 139273).

Мурашкин Иван Семенович, 1917, д. Орлово-Розово, Мариинский р-н, Кемеровская обл., призван Таштагольским РВК, красноармеец, пропал без вести (ЦАМО РФ, оп. 18004, д. 461, л. 100 об., № в эл. архиве 139274).

Мурашов Василий Георгиевич, 1912, с. Макарьевское, Старобардинский р-н, Алтайский край, сержант, пропал без вести 05.1942 (архив Таштагольского РВК, д. 175, т. 4, л. 297, № в эл. архиве 139275).

Мурзин Наум Григорьевич, 1925, уч. «Селезень», Таштагольский р-н, призван Таштагольским РВК, красноармеец, разведчик, 66 легко-артиллерийская бригада, 21 Духовщинская артиллерийская дивизия, умер от ран 25.01.1945, похоронен д. Пампали, г. Либава (ЦАМО РФ, оп. 18003, д. 255, л. 202 об., № в эл. архиве 139276).

Муролев Петр Георгиевич, Топкинский р-н, Кемеровская обл., призван Таштагольским РВК, гвардии младший лейтенант, командир взвода, 44 разведывательная рота, погиб в бою 19.10.1943, похоронен д. Ходорово, Ржищевский р-н, Киевская обл. (ЦАМО РФ, оп. 18001, д. 1209, л. 169, № в эл. архиве 139277).

Муртегешев Прокопий Иванович, 1922, Таштагольский р-н, призван в 1942 Таштагольским РВК, красноармеец, стрелок, пропал без вести 08.1942 (ЦАМО РФ, оп. 977521, д. 118, л. 71 об., № в эл. архиве 139278).

Муртичежов Макар Иванович, Горношорский р-н, Кемеровская обл., красноармеец, погиб 24.08.1943, похоронен юго-вост. д. Липовицы, Старорусский р-н, Ленинградская (ныне Новгородская) обл. (архив Таштагольского РВК, д. 175, т. 4, л. 336, № в эл. архиве 139279).

Мусалямов Мустафа, 1916, д. Кшанны, Кшаннинский с/с, Башкирская АССР, призван Таштагольским РВК, красноармеец, стрелок, пропал без вести 01.1942 (ЦАМО РФ, оп. 18004, д. 766, л. 60, № в эл. архиве 139280).

Мусихин Федор Григорьевич, 1902, Чернышевский р-н, Молотовская (ныне Пермская) обл., призван Таштагольским РВК, старший сержант, помощник командира взвода, 945 стрелковый полк, 262 стрелковая дивизия, погиб в бою 23.06.1944, похоронен 400

м южн. д. Поротьково, Витебский р-н, Витебская обл. (ЦАМО РФ, оп. 18002, д. 558, л. 155, № в эл. архиве 139281).

Мустафьев Ахмед Ахмедович, 1903, г. Саратов, призван Таштагольским РВК, красноармеец, стрелок, пропал без вести 02.1942 (ЦАМО РФ, оп. 977520, д. 579, л. 159, № в эл. архиве 139282).

Мухомодьяров Мачияр Авлиярович, 1909, Башкирская АССР, красноармеец, пропал без вести 11.1943 (архив Таштагольского РВК, д. 175, т. 5, л. 53, № в эл. архиве 139283).

Мыленков Андрей Михайлович, с. Троицкое, сержант, пропал без вести 29.07.1942 (архив Таштагольского РВК, д. 175, т. 5, л. 54, № в эл. архиве 139284).

Мымаров Федор Семенович, 1905, Спасский с/с, Таштагольский р-н, призван Таштагольским РВК, красноармеец, пулеметчик, 521 стрелковый полк, 193 стрелковая дивизия, погиб в бою 01.04.1943, похоронен д. Никитино, Сафоновский р-н, Смоленская обл. (ЦАМО РФ, оп. 18001, д. 1076, л. 154 об., № в эл. архиве 139285).

Мымраков Григорий Яковлевич, 1902, Таштагольский р-н, призван Таштагольским РВК, сержант, командир отделения, 1214 стрелковый полк, 364 стрелковая дивизия, погиб в бою 25.03.1942, похоронен д. Соколово, Ленинградская обл. (ЦАМО РФ, оп. 818883 с., д. 1356, л. 103; оп. 977520, д. 41, л. 264 об.; архив Таштагольского РВК, д. 175, т. 4, л. 382, № в эл. архиве 139286).

Мымриков Емельян Иванович, Таштагольский р-н, красноармеец, погиб в бою 18.10.1943, похоронен д. Успенская, Днепропетровская обл. (архив Таштагольского РВК, д. 175, т. 5, л. 314, № в эл. архиве 139287).

Мымрин Афанасий Иванович, 1913, Новосибирская обл., призван Таштагольским РВК, красноармеец, стрелок, погиб в бою 16.02.1942, похоронен д. Н.-Филькино, Калининская обл. (ЦАМО РФ, оп. 818883 с., д. 60, л. 251, № в эл. архиве 139288).

Мымрин Иван Алексеевич, 1901, Новосибирская обл., призван Таштагольским РВК, сержант, командир отделения, 744 стрелковый полк, умер от ран 14.08.1943, похоронен 200 м вост. д. Осиповка, Всходский р-н, Смоленская обл. (ЦАМО РФ, оп. 18001, д. 784, л. 168, № в эл. архиве 139289).

Мышкин Александр Иванович, 1912, с. Тегульдет, Тегульдетский р-н, Томская обл., призван Таштагольским РВК, сержант, командир отделения, 849 стрелковый полк, 303 стрелковая дивизия, погиб в бою 28.08.1942, похоронен 2.5 км зап. г. Воронеж (ЦАМО РФ, оп. 818882 с., д. 1824, л. 82, № в эл. архиве 139290).

Мякишев Дмитрий Иванович, 1917, Таштагольский р-н, призван Таштагольским РВК, красноармеец, пулеметчик, 766 стрелковый полк, 217 стрелковая дивизия, погиб в бою 02.02.1944, похоронен сев. Шацилки, Полесская (ныне Гомельская) обл., БССР (ЦАМО РФ, оп. 18002, д. 110, л. 252, № в эл. архиве 139291).

Мялицин Иван Васильевич, 1909, д. Киришино, Курганский р-н, Молотовская (ныне Пермская) обл., призван Таштагольским РВК, красноармеец, стрелок, 8 запасной стрелковый полк, п/я 12/12, пропал без вести 10.1941 (ЦАМО РФ, оп. 18004, д. 887, л. 158 об., № в эл. архиве 139292).





Найданов
Егор Парфенович

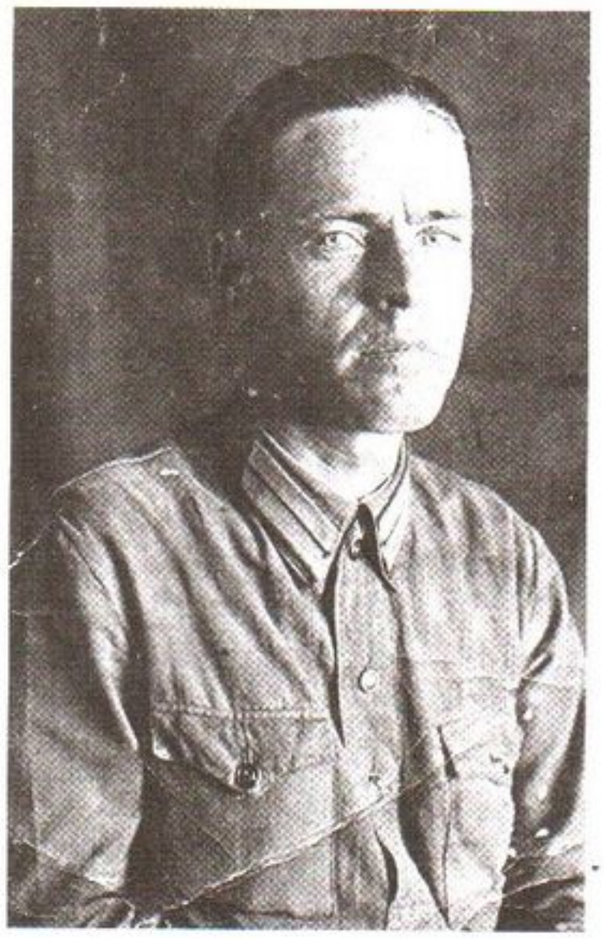

Накоряков
Трофим Савельевич



Одинцев
Григорий Игнатьевич

Здравствуйте, уважаемые товарищи!

Я, Ковалева Нина Семеновна, смотрела по телевидению вашу передачу и прошу выслать мне Книгу памяти, так как мой отец **Никулин Семен Егорович** погиб на фронте на реке Волхов (Волховское направление) в 1942 году. Мне тогда было девять лет. Мы получили «похоронку». Хочу иметь книгу, в которой увековечено имя моего отца. Живу я в городе Междуреченске. Прошу не отказать в моей просьбе.

Ковалева Нина Семеновна.
2 марта 1997 года.

Н

Набатов Семен Егорович, 1901, с. Белоглазово, Белоглазовский р-н, Алтайский край, красноармеец, шофер, пропал без вести 22.11.1941 (архив Таштагольского РВК, д. 175, т. 5, л. 99, № в эл. архиве 139293).

Навалихин Василий Константинович, 1902, Кызыл-Шорский с/с, Таштагольский р-н, призван Таштагольским РВК, красноармеец, 44 стрелковый полк, 497 стрелковая дивизия, умер от ран 30.05.1943, 1780 эвакуационный госпиталь, похоронен мог. 6, Леонтьевское кладб., г. Ярославль (ЦАМО РФ, ф. 1784, оп. 1, д. 2, л. 3, место хран. ВМА, доп. свед. 1 отд., 5 хран.; архив Таштагольского РВК, д. 175, т. 5, л. 119, № в эл. архиве 139294).

Нагайцев Константин Сергеевич, 1917, г. Бийск, Алтайский край, красноармеец, погиб в бою 23.02.1943, похоронен д. Сев. Самарка, Ленинградская обл. (архив Таштагольского РВК, д. 175, т. 5, л. 123, № в эл. архиве 139295).

Нагайцев Митрофан Сергеевич, 1899, Новосибирская обл., призван Таштагольским РВК, красноармеец, заместитель командира отделения, 299 стрелковая дивизия, 66 армия, пропал без вести 07.09.1942 (ЦАМО РФ, оп. 818883 с., д. 433, л. 12, № в эл. архиве 139296).

Надымов Григорий Иванович, призван Таштагольским РВК, ефрейтор, погиб 30.07.1944, похоронен брат. мог. 2, п. Синимяэ, Кохтла-Ярвеский р-н, ЭССР (архив Кемеровского ОВК, д. 87, т. 5, л. 561, № в эл. архиве 139297).

Назаров Константин Михайлович, 1905, Солтонский р-н, Алтайский край, призван Таштагольским РВК, красноармеец, стрелок, п/п 1311, пропал без вести 04.1943 (ЦАМО РФ, оп. 977520, д. 477, л. 39, № в эл. архиве 139298).

Назаров Михаил Сергеевич, п. Березовая Речка, Крапивинский р-н, Кемеровская обл., красноармеец, погиб в бою 26.02.1943, похоронен с. Мирополье, Миропольский р-н, Курская обл. (архив Таштагольского РВК, д. 175, т. 5, л. 122, № в эл. архиве 139299).

Назаров Тимофей Алексеевич, пр. Спасск, Таштагольский р-н, разведчик, погиб в бою 01.09.1943, похоронен д. Светово, Орловская обл. (архив Таштагольского РВК, д. 175, т. 5, л. 87, № в эл. архиве 139300).

Найданов Аким Прокопьевич, 1905, Кайнчинский с/с, Алтайский край, призван Таштагольским РВК, красноармеец, стрелок, пропал без вести 12.1944 (ЦАМО РФ, оп. 18004, д. 799, л. 352; оп. 977520, д. 761, л. 26 об.; д. 964, л. 161 об., № в эл. архиве 139301).

Найданов Валентин Прокопьевич, 1923, д. Тавдак, Алтайский край, призван Таштагольским РВК, красноармеец, пулеметчик, погиб в 1943, г. Харьков (ЦАМО РФ, оп. 977520, д. 41, л. 258 об.; д. 761, л. 26 об., № в эл. архиве 139302).

Найданов Василий Львович, 1924, Таштагольский р-н, призван Таштагольским РВК, старший сержант, командир башни танка, 2 танковый батальон, 242 танковая бригада, погиб в бою 20.07.1944, похоронен 200 м южн. н.п. Олеско, Львовская обл. (ЦАМО РФ, дон. 52776 с., 1944; оп. 18002, д. 675, л. 124, № в эл. архиве 139303).

Найденов Егор Парфенович, призван Таштагольским РВК, старшина, 93 отдельный мотострелковый батальон, 65 гвардейская стрелковая дивизия, умер от ран 19.07.1944, похоронен д. Ключки, Красногорский р-н, перезахоронен п. Красногорское, Псковская обл. (архив Кемеровского ОВК, д. 87, т. 3, л. 832, № в эл. архиве 139304).

Наймушин Николай Федорович, 1921, с. Читца, Алтайский край, красноармеец, пропал без вести (архив Таштагольского РВК, д. 175, т. 5, л. 79, № в эл. архиве 139305).

Наконечный Алексей Иннокентьевич, 1911, д. Губулы, Мариинский р-н, Кемеровская обл., призван Таштагольским РВК, красноармеец, пропал без вести 05.1945 (ЦАМО РФ, оп. 18004, д. 451, л. 102, № в эл. архиве 139306).

Налимов Моисей Маркович, 1912, Солтонский р-н, Алтайский край, призван Таштагольским РВК, красноармеец, стрелок, пропал без вести 01.1942 (ЦАМО РФ, оп. 977520, д. 887, л. 14, № в эл. архиве 139307).

Нарежнев Егор Федорович, призван Таштагольским РВК, ефрейтор, 299 стрелковый полк, погиб 14.01.1944, д. Три Отрока, Новгородский р-н, Новгородская обл. (архив Кемеровского ОВК, д. 87, т. 5, л. 577, № в эл. архиве 139308).

Наров Василий Петрович, 1903, Осташковский р-н, пропал без вести 11.1941 (архив Таштагольского РВК, д. 175, т. 5, л. 74, № в эл. архиве 139309).

Науменко Сергей Сергеевич, 1916, Кузедеевский р-н, Кемеровская обл., призван Таштагольским РВК, красноармеец, стрелок, пропал без вести 11.1941 (ЦАМО РФ, оп. 977520, д. 670, л. 136, № в эл. архиве 139310).

Наумов Василий Дмитриевич, 1905, Кабырзинский с/с, Таштагольский р-н, призван Таштагольским РВК, младший сержант, командир отделения, погиб в бою 16.08.1943, похоронен 0.5 км юго-зап. с. Богородичное, Славянский р-н (ЦАМО РФ, оп. 18001, д. 583, л. 101 об., № в эл. архиве 139311).

Наумов Василий Прохорович, 1903, ст. Борискино, Чкаловская обл., призван Таштагольским РВК, пропал без вести 02.1942 (ЦАМО РФ, оп. 18004, д. 997, л. 158 об., № в эл. архиве 139312).

Наумов Егор Афанасьевич, прииск Александровка, Таштагольский р-н, призван Таштагольским РВК, красноармеец, стрелок, 635 стрелковый полк, умер от ран 11.1943, похоронен кладб. при больн. дет. санатории, г. Остер (ЦАМО РФ, оп. 18001, д. 1241, л. 240, № в эл. архиве 139313).

Наумов Прокопий Федорович, 1907, д. М. Киварово, Кировская обл., призван Таштагольским РВК, красноармеец, стрелок, 453 стрелковый полк, 78 Запорожская дивизия, погиб в бою 21.11.1943, похоронен д. Кайвек, Днепропетровская обл. (ЦАМО РФ, оп. 18002, д. 27, л. 133, № в эл. архиве 139314).

Наумушкин Иван Сергеевич, 1908, д. Коробинка, Солтонский р-н, Алтайский край, призван Таштагольским РВК, красноармеец, стрелок, пропал без вести 14.10.1942 (01.1943) (ЦАМО РФ, оп. 977520, д. 365, л. 173, № в эл. архиве 139315).

Нахалов Иван Федорович, 1922, с. Нижнениженск, Солтонский р-н, Алтайский край, красноармеец, пропал без вести 08.1942 (архив Таштагольского РВК, д. 175, т. 5, л. 135, № в эл. архиве 139316).

Нахалов Игнатий Федорович, 1916, п. Спасск, Таштагольский р-н, призван Таштагольским РВК, красноармеец, стрелок, 29 гвардейский полк, умер от ран 05.09.1944, похоронен мог. 2, Лычаковское кладб., г. Львов (ЦАМО РФ, оп. 18002, д. 1141, л. 113, № в эл. архиве 139317).

Нахвасин Иван Ефимович, 1923, Солтонский р-н, Алтайский край, крас-

ноармеец, пропал без вести 12.1941 (архив Таштагольского РВК, д. 175, т. 5, л. 129, № в эл. архиве 139318).

Невежин Иван Никитович, 1911, Старобардинский р-н, Алтайский край, призван Таштагольским РВК, красноармеец, стрелок, пропал без вести 12.1941 (ЦАМО РФ, оп. 977520, д. 670, л. 135, № в эл. архиве 139319).

Неверов Валентин Александрович, 1923, с. Пильно, Старобардинский р-н, Алтайский край, призван Таштагольским РВК, младший лейтенант, командир взвода, 916 стрелковый полк, 247 стрелковая дивизия, погиб в бою 15.09.1942, похоронен д. Черкасово, Ржевский р-н, Калининская обл. (ЦАМО РФ, оп. 818883 с., д. 575, л. 76, № в эл. архиве 139320).

Неверов Василий Филиппович, Старобардинский р-н, Алтайский край, красноармеец, снайпер, погиб в бою 10.08.1943, похоронен д. Высокая, Всходский р-н, Смоленская обл. (архив Таштагольского РВК, д. 175, т. 5, л. 90, № в эл. архиве 139321).

Неверов Егор Семенович, красноармеец, погиб в бою 17.10.1944, похоронен ст. Няшозеро, 5 км Кандалакшского шоссе (архив Таштагольского РВК, д. 175, т. 5, л. 108, № в эл. архиве 139322).

Неверов Иван Алексеевич, 1919, с. Усятский, Таштагольский р-н, призван Таштагольским РВК, красноармеец, стрелок, 928 Дунайский стрелковый полк, 252 Харьковская стрелковая дивизия, погиб в бою 11.12.1944, похоронен Пентеса, Венгрия (ЦАМО РФ, оп. 18003, д. 342, л. 55, № в эл. архиве 139323).

Неверов Иван Михайлович, 1906, Новосибирская обл., призван Таштагольским РВК, красноармеец, сапер, 142 Краснознаменная стрелковая дивизия, погиб в бою 27.11.1941, похоронен м. М. Коросары (ЦАМО РФ, оп. 818884 с., д. 70, л. 165, № в эл. архиве 139324).

Неверов Иван Петрович, 1924, с. Лебяжье, Старобардинский р-н, Алтайский край, красноармеец, погиб в бою 10.08.1944, похоронен д. Рудня, Белостокская обл. (архив Таштагольского РВК, д. 175, т. 5, л. 132, № в эл. архиве 139325).

Неверов Кирилл Николаевич, 1914, призван Таштагольским РВК, красноармеец, погиб 03.07.1944, д. Галузино, похоронен г. Пустошка, Пустошкинский р-н, Псковская обл. (архив Кемеровского ОВК, д. 87, т. 5, л. 613, № в эл. архиве 139326).

Неверов Михаил Алексеевич, 1925, Таштагольский р-н, призван Таштагольским РВК, красноармеец, стрелок, 1019 стрелковый полк, 37 Новозыбковская стрелковая дивизия, погиб в бою 07.04.1944, похоронен 1 км зап. д. Смалицы, Быковский р-н, Могилевская обл. (ЦАМО РФ, оп. 18002, д. 295, л. 191, № в эл. архиве 139327).

Неверов Никита Евсеевич, 1913, г. Кемерово, красноармеец, пропал без вести 04.1942 (архив Таштагольского РВК, д. 175, т. 5, л. 136, № в эл. архиве 139328).

Неверов Николай Алексеевич, 1923, с. Усятское, Старобардинский р-н, Алтайский край, призван Таштагольским РВК, гвардии младший лейтенант, командир стрелкового взвода, 1048 гвардейский стрелковый полк, 36 гвардейская стрелковая Верхнеднепровская дивизия, погиб в бою 03.09.1944, похоронен сев. окр. с. Ойто, уезд Брецку, Румыния (ЦАМО РФ, оп. 11458, д. 421, л. 77, № в эл. архиве 139329).

Неверов Николай Никитович, 1913, пр. Карон, Таштагольский р-н, командир отделения, погиб в бою 25.02.1944, похоронен с. Канеж, Новомиргородский р-н, Кировоградская обл. (архив Таштагольского РВК, д. 175, т. 5, л. 125, № в эл. архиве 139330).

Неверов Николай Степанович, красноармеец, погиб в бою 22.08.1942, похоронен зап. окр. г. Воронеж (архив Таштагольского РВК, д. 175, т. 5, л. 117, № в эл. архиве 139331).

Неверов Степан Васильевич, 1925, прииск Чулеш, Таштагольский р-н, призван Таштагольским РВК, красноармеец, стрелок, 143 гвардейский стрелковый полк, погиб в бою 25.06.1944, похоронен 1 км юго-вост. д. Вьюнище, Октябрьский р-н, Полесская (ныне Гомельская) обл., БССР (ЦАМО РФ, оп. 18002, д. 550, л. 156, № в эл. архиве 139332).

Неверов Степан Кондратьевич, 1909, Солтонский р-н, Алтайский край, призван в 1941 Таштагольским РВК, красноармеец, стрелок, пропал без вести 03.1942 (ЦАМО РФ, оп. 977521, д. 65, л. 202, № в эл. архиве 139333).

Невзоров Кирилл Семенович, 1910, с. Сайман, Солтонский р-н, Алтайский край, призван в 1941 Таштагольским РВК, красноармеец, стрелок, пропал без вести 10.1941 (ЦАМО РФ, оп. 977520, д. 72, л. 181 об., № в эл. архиве 139334).

Недобежкин Алексей Владимирович, 1910, д. Шмаровка, Таштагольский р-н, призван Таштагольским РВК, красноармеец, автоматчик, 1074 стрелковый полк, погиб 16.06.1943, похоронен д. Гонтовая Липка (ЦАМО РФ, оп. 18001, д. 1384, л. 49, № в эл. архиве 139335).

Недопекин Егор Степанович, 1913, Ельцовский р-н, Алтайский край, призван Таштагольским РВК, ефрейтор, стрелок, 312 стрелковый полк, 26 стрелковая дивизия, погиб в бою 20.08.1943, похоронен юго-вост. д. Липовцы, Старорусский р-н, Ленинградская (ныне Новгородская) обл. (ЦАМО РФ, оп. 18001, д. 723, л. 183, № в эл. архиве 139336).

Недорезов Андрей Николаевич, 1926, прииск Коура, Таштагольский р-н, призван Таштагольским РВК, гвардии красноармеец, стрелок, 155 гвардейский стрелковый полк, умер от ран 19.09.1944, похоронен х. Ора, ЭССР (ЦАМО РФ, ф. 8179, оп. 1, д. 1, л. 10, хран. 47, № в эл. архиве 139337).

Недосейкин Александр Иванович, 1897, с. Новиково, Марушинский р-н, Алтайский край, призван Таштагольским РВК, красноармеец, пропал без вести 03.1942 (ЦАМО РФ, оп. 977520, д. 483, л. 223, № в эл. архиве 139338).

Недосеков Савелий Михайлович, 1909, Кузедеевский р-н, Кемеровская обл., призван Таштагольским РВК, красноармеец, пропал без вести 10.1942 (ЦАМО РФ, оп. 977520, д. 673, л. 138, № в эл. архиве 139339).

Нежсаков Николай Федорович, красноармеец, стрелок, погиб в бою 20.01.1945, похоронен уезд Франошиково, Сувалкское воев., Польша (архив Таштагольского РВК, д. 175, т. 5, л. 93, № в эл. архиве 139340).

Некрасов Иван Федорович, 1913, Свердловская обл., призван в 1941 Таштагольским РВК, красноармеец, стрелок, п/п 139, пропал без вести 03.1942 (ЦАМО РФ, оп. 977520, д. 761, л. 26, № в эл. архиве 139341).

Нелюбин Константин Иванович, 1898, Новосибирская обл., призван Таштагольским РВК, красноармеец, автоматчик, 1082 стрелковый полк, 310 стрелковая дивизия, погиб в бою 16.03.1943, похоронен д. Родионово, Новгородский р-н, Ленинградская обл. (ЦАМО РФ, оп. 18001, д. 578, л. 48, № в эл. архиве 139342).

Нелюбов Иван Николаевич, 1924, Таштагольский р-н, призван Таштагольским РВК, младший сержант, ко-

мандир отделения, 31 инженерно-саперная бригада, 31 армия, погиб 24.06.1944, похоронен д. Новотухиня, лев. берег р. Днепр, Дубровенский р-н, Витебская обл. (ЦАМО РФ, оп. 18002, д. 539, л. 173; архив Таштагольского РВК, д. 175, т. 5, л. 105, № в эл. архиве 139343).

Нелюбов Павел Николаевич, 1913, бухта Пластун, Приморский кр., призван Таштагольским РВК, старшина, командир расчета, 1252 стрелковый полк, 376 стрелковая дивизия, погиб в бою 12.04.1943, похоронен 1.5 км сев.-зап. д. Гонтовая Липка, Мгинский р-н, Ленинградская обл. (ЦАМО РФ, оп. 18001, д. 749, л. 105, № в эл. архиве 139344).

Немилов Константин Филиппович, 1925, д. Яндишино, Цивильский р-н, Чувашская АССР, призван Таштагольским РВК, младший сержант, номер орудия, 18 гвардейская Днестровская механизированная бригада, погиб в бою 23.01.1945, похоронен зап. окр. с. Моча, уезд Комарно, Венгрия (ЦАМО РФ, оп. 18003, д. 706, л. 109, № в эл. архиве 139345).

Немутихин Николай Федорович, 1900, Уральская обл., призван Таштагольским РВК, красноармеец, ездовой, погиб в бою 04.02.1944, похоронен д. Хилки, Корсунь-Шевченковский р-н, Киевская обл. (ЦАМО РФ, оп. 18002, д. 369, л. 85, № в эл. архиве 139346).

Непомнящев Степан Петрович, 1922, г. Иркутск, призван Таштагольским РВК, младший сержант, зам. командира отделения, 674 стрелковый полк, 150 стрелковая дивизия, погиб в бою 06.12.1942, похоронен д. Огибалово, Смоленская обл. (ЦАМО РФ, оп. 18001, д. 1185, л. 176, № в эл. архиве 139347).

Нерадовский Антон Трифонович, 1913, п. Солтон, Алтайский край, красноармеец, пропал без вести 06.1942 (архив Таштагольского РВК, д. 175, т. 5, л. 73, № в эл. архиве 139348).

Нерепчин Иван Александрович, 1913, с. Смоленка, Смоленский р-н, Алтайский край, призван Таштагольским РВК, сержант, стрелок, пропал без вести 09.1943 (ЦАМО РФ, оп. 977520, д. 887, л. 15 об., № в эл. архиве 139349).

Неройтин Иван Александрович, 1913, Кузедеевский р-н, Кемеровская обл., призван Таштагольским РВК, красноармеец, 3 гвардейская кавалерийская дивизия, погиб в бою 12.03.1943, похоронен д. Вовна, Сумская обл. (ЦАМО РФ, оп. 18001, д. 129, л. 65, № в эл. архиве 139350).

Нестеров Алексей Иванович, 1923, д. Панфиловка, Кузнецкий р-н, призван Таштагольским РВК, красноармеец, пропал без вести 01.1943 (ЦАМО РФ, оп. 18004, д. 451, л. 102, № в эл. архиве 139351).

Нестеров Михаил Афанасьевич, 1907, Пановский с/с, Ребрихинский р-н, Алтайский край, призван в 1941 Таштагольским РВК, красноармеец, стрелок, пропал без вести 12.1941 (ЦАМО РФ, оп. 977521, д. 236, л. 5, № в эл. архиве 139352).

Неунывахин Владимир Васильевич, 1922, Силинский с/с, Таштагольский р-н, призван Таштагольским РВК, красноармеец, стрелок, пропал без вести 12.1942 (ЦАМО РФ, оп. 977520, д. 887, л. 16 об., № в эл. архиве 139353).

Неустроев Василий Акимович, 1925, Таштагольский р-н, призван Таштагольским РВК, красноармеец, огневик, в/ч 1945, умер от ран 11.10.1943, похоронен д. Бекетовка, г. Сталинград (ныне г. Волгоград) (ЦАМО РФ, оп. 18001, д. 1228, л. 91, № в эл. архиве 139354).

Нехорошев Афанасий Петрович, 1921, с. Кучук, Павловский р-н, Алтайский край, старший сержант, пропал без вести 12.1941 (архив Таштагольского РВК, д. 175, т. 5, л. 133, № в эл. архиве 139355).

Нехорошев Михаил Павлович, 1922, Таштагольский р-н, призван Таштагольским РВК, младший лейтенант, командир взвода, взвод противотанковых ружей, 143 танковая бригада, погиб 05.09.1943, похоронен 500 м вост. д. Дом Инвалидов, Духовщинский р-н, Смоленская обл. (ЦАМО РФ, оп. 11458, д. 133, л. 132, № в эл. архиве 139356).

Нечаев Александр Николаевич, 1903, Мариинский р-н, Кемеровская обл., призван Таштагольским РВК, красноармеец, пропал без вести 12.1943 (ЦАМО РФ, оп. 18004, д. 451, л. 101 об., № в эл. архиве 139357).

Нечаев Никита Яковлевич, 1903, д. Кочетовка, Мичуринский р-н, Тамбовская обл., погиб в бою 08.07.1944, похоронен 300 м юго-зап. д. Подборная, Пушкино-Горский р-н, Калининская обл. (архив Таштагольского РВК, д. 175, т. 5, л. 102, № в эл. архиве 139358).

Нечаев Петр Егорович, 1922, с. Луговское, Таштагольский р-н, призван Таштагольским РВК, лейтенант, командир пулеметного взвода, 1168 стрелковый полк, 346 стрелковая дивизия, умер от ран 18.04.1944, похоронен 1 участок, могила 16, к-з им. Сталина, Запорожская обл. (ЦАМО РФ, оп. 11458, д. 332, л. 180, № в эл. архиве 139359).

Нечаев Семен Степанович, Картагольский с/с, Таштагольский р-н, призван Таштагольским РВК, красноармеец, 38 стрелковый полк, 65 стрелковая дивизия, погиб в бою 08.01.1942, похоронен д. Лезно, Чудовский р-н, Новгородская обл. (ЦАМО РФ, оп. 818883 с., д. 1140, л. 25; архив Таштагольского РВК, д. 175, т. 5, л. 111, № в эл. архиве 139360).

Нечаев Семен Степанович, призван Таштагольским РВК, красноармеец, 311 стрелковый полк, погиб 08.01.1942, д. Лезно, Чудовский р-н, Новгородская обл. (архив Кемеровского ОВК, д. 87, т. 5, л. 704, № в эл. архиве 139361).

Нечаев Наум Федорович, 1900, Ребрихинский р-н, Алтайский край, призван в 1941 Таштагольским РВК, красноармеец, стрелок, пропал без вести 01.1942 (ЦАМО РФ, оп. 977521, д. 65, л. 202, № в эл. архиве 139362).

Нешатаев Трофим Федорович, 1907, Ребрихинский р-н, Алтайский край, призван Таштагольским РВК, красноармеец, стрелок, 418 стрелковый полк, 133 стрелковая дивизия, погиб в бою 22.10.1943, д. Н. Тухня, Витебская обл. (ЦАМО РФ, оп. 18001, д. 1071, л. 144, № в эл. архиве 139363).

Ниверов Кирилл Николаевич, призван Таштагольским РВК, красноармеец, 375 стрелковый полк, погиб 03.07.1944, 1.5 км южн. д. Галузино, похоронен г. Пустошка, Пустошкинский р-н, Псковская обл. (архив Кемеровского ОВК, д. 87, т. 5, л. 613, № в эл. архиве 139364).

Никешин Иван Иванович, 1899, Таштагольский р-н, призван Таштагольским РВК, старшина, стрелок, 92 стрелковая дивизия, погиб в бою 03.04.1942, похоронен д. Коровий Ручей, Тосненский р-н, Ленинградская обл. (ЦАМО РФ, оп. 818883 с., д. 1309, л. 104, № в эл. архиве 139365).

Никитин Алексей Филиппович, 1919, Ульяновский р-н, Куйбышевская обл., призван Таштагольским РВК, красноармеец, наводчик, 3 стрелковый полк, 291 стрелковая дивизия, погиб в бою 29.03.1943, похоронен м. Красный Бор, Ленинградская обл. (ЦАМО РФ, оп. 18001, д. 266, л. 97, № в эл. архиве 139366).

Никитин Дмитрий Федорович, 1917, прииск Кочура, Таштагольский р-н, призван Таштагольским РВК, красноармеец, 101 гвардейский стрелковый полк, умер от ран 25.08.1942, 713 полевой подвижной госпиталь, похоронен с. Прямая Балка, Сталинградская (ныне Волгоградская) обл. (ЦАМО РФ, ф. 713, оп. 1, д. 6, л. 4, место хран. ВМА, доп. свед. 1 отд., 22 хран., д. 2, л. 4; архив Таштагольского РВК, д. 175, т. 5, л. 131, № в эл. архиве 139367).

Никитин Ефим Иванович, п. Каз, Таштагольский р-н, младший сержант, умер от ран 10.10.1944, похоронен в Центральном Сербском парке, г. Великая Кекинда, Югославия (архив Таштагольского РВК, д. 175, т. 5, л. 107, № в эл. архиве 139368).

Никитин Иван Давыдович, 1902, Ульяновская обл., призван Таштагольским РВК, красноармеец, стрелок, п/п 97720, пропал без вести 11.1941 (ЦАМО РФ, оп. 977520, д. 41, л. 247 об., № в эл. архиве 139369).

Никитин Иван Данилович, 1902, Таштагольский р-н, призван Таштагольским РВК, красноармеец, 857 стрелковый полк, погиб 30.10.1943, 5207 полевой подвижной госпиталь, похоронен г. Зеньков, Полтавская обл. (ЦАМО РФ, ф. 5207, оп. 1, д. 3, л. 15, место хран. ВМА, доп. свед. 1 отд., 15 хран., д. 2, л. 15; архив Таштагольского РВК, д. 175, т. 5, л. 107, № в эл. архиве 139370).

Никитин Петр Павлович, 1922, Солтонский р-н, Алтайский край, призван Таштагольским РВК, красноармеец, стрелок, пропал без вести 06.1942 (ЦАМО РФ, оп. 977520, д. 964, л. 161, № в эл. архиве 139371).

Никитин Прокопий Иванович, 1913, Смоленский р-н, Алтайский край, призван Таштагольским РВК, красноармеец, пулеметчик, п/п 586, пропал без вести 04.1942 (ЦАМО РФ, оп. 977520, д. 4776 л. 39 об., № в эл. архиве 139372).

Никитин Федор Петрович, 1913, г. Великие Луки, призван Таштагольским РВК, красноармеец, стрелок, пропал без вести 02.1942 (ЦАМО РФ, оп. 977520, д. 768, л. 241, № в эл. архиве 139373).

Никитов Федор Владимирович, 1905, Змиевский р-н, Харьковская обл., призван Таштагольским РВК, красноармеец, стрелок, 67 гвардейский стрелковый полк, 22 гвардейская стрелковая дивизия, погиб в бою 17.07.1944 (ЦАМО РФ, оп. 18002, д. 632, л. 185 об., № в эл. архиве 139374).

Никиторец Дмитрий Миронович, 1917, с. Кротово, Доволенский р-н, Новосибирская обл., призван 13.07.1942 Таштагольским РВК, красноармеец, п/п 1933, пропал без вести 12.1942 (архив Болотнинского РВК Новосибирской обл., д. 11-49-25, № в эл. архиве 139375).

Никитюк Николай Александрович, 1924, с. Липовка, Винницкая обл., призван Таштагольским РВК, младший сержант, зам. командира отделения, 60 гвардейская стрелковая Павлоградская дивизия, погиб в бою 14.01.1945, похоронен брат. кладб., с. Ратьев, р-н г. Магнушев, Польша (ЦАМО РФ, оп. 18003, д. 467, л. 6, № в эл. архиве 139376).

Николаев Василий Яковлевич, призван Таштагольским РВК, красноармеец, погиб 05.12.1942, похоронен п. Первомайский, Холмский р-н, Новгородская обл. (архив Новгородского ОВК, № в эл. архиве 139377).

Николаев Дмитрий Сергеевич, 1904, с. Красногорье, Тегульдетский р-н, Томская обл., призван Тегульдетским РВК, красноармеец, стрелок, 849 стрелковый полк, 303 стрелковая дивизия, погиб в бою 13.08.1942, похоронен 5 км зап. г. Воронеж (ЦАМО РФ, оп. 818883 с., д. 1824, л. 80, № в эл. архиве 139378).

Николаев Илья Степанович, призван Таштагольским РВК, красноармеец, 1236 стрелковый полк, 372 стрелковая дивизия, погиб 08.04.1942, д. Любино Поле, Чудовский р-н, Новгородская обл. (архив Кемеровского ОВК, д. 87, т. 5, л. 741, № в эл. архиве 139379).

Николаев Селиверст Николаевич, 1900, Новосибирская обл., призван Таштагольским РВК, красноармеец, стрелок, 24 отдельная стрелковая бригада, погиб в бою 08.09.1942, похоронен пос. Киричин, Ленинградская обл. (ЦАМО РФ, оп. 818883 с., д. 1477, л. 122, № в эл. архиве 139380).

Николаенко Петр Михайлович, 1913, д. Хиславичи, Смоленский р-н, Алтайский край, призван Таштагольским РВК, красноармеец, стрелок, п/п 21412 «Н», пропал без вести 03.1945 (ЦАМО РФ, оп. 977520, д. 719, л. 282; оп. 977521, д. 19, л. 144, № в эл. архиве 139381).

Никонов Николай Иванович, призван Таштагольским РВК, красноармеец, погиб 17.03.1944, похоронен брат. мог. 2, п. Синимяэ, Кохтла-Ярвеский р-н, ЭССР (архив Кемеровского ОВК, д. 87, т. 5, л. 561, № в эл. архиве 139382).

Никулин Иван Григорьевич, 1906, Воронежская обл., призван Таштагольским РВК, красноармеец, стрелок, пропал без вести 12.1941 (ЦАМО РФ, оп. 977520, д. 670, л. 136, № в эл. архиве 139383).

Нилин Григорий Филиппович, 1905, д. Дубровино, Водинский р-н, Кировская обл., призван в 1941 Таштагольским РВК, сержант, стрелок, пропал без вести 01.1943 (ЦАМО РФ, оп. 977520, д. 72, л. 181 об., № в эл. архиве 139384).

Нишатель Прокофий Лукьянович, 1907, Таштагольский р-н, призван Таштагольским РВК, сержант, помощник командира взвода, 1044 стрелковый полк, 305 стрелковая дивизия, погиб в бою 22.10.1944, похоронен с. Н.-Писана, Чехословакия (ЦАМО РФ, оп. 18002, д. 1380, л. 218, № в эл. архиве 139385).

Новиков Алексей Семенович, 1914, с. Филатово, Чурисинский р-н, Новосибирская обл., призван Таштагольским РВК, красноармеец, помощник наводчика, 795 стрелковый полк, 228 стрелковая дивизия, погиб в бою 07.09.1943, похоронен д. Андреевка, Балаклейский р-н, Харьковская обл. (ЦАМО РФ, оп. 18001, д. 782, л. 66 об., № в эл. архиве 139386).

Новиков Андрей Емельянович, 1904, Белорусская ССР, призван Таштагольским РВК, красноармеец, стрелок, 437 стрелковый полк, 154 стрелковая дивизия, погиб в бою 12.07.1944, похоронен д. Каковщизна, Браславский р-н, Вилейская обл. (ЦАМО РФ, оп. 18002, д. 672, л. 32 об., № в эл. архиве 139387).

Новиков Георгий Семенович, 1920, Юргинский р-н, Кемеровская обл., сержант, погиб 09.03.1944 (архив Таштагольского РВК, д. 175, т. 5, л. 97, № в эл. архиве 139388).

Новиков Захар Михайлович, красноармеец, умер от ран 21.09.1942, похоронен д. Птицыно, Залучский р-н, Ленинградская обл. (архив Таштагольского РВК, д. 175, т. 5, л. 116, № в эл. архиве 139389).

Новиков Николай Михайлович, р. Темир, Кузедеевский р-н, Кемеровская обл., сержант, погиб в бою 01.10.1943, похоронен Онуфриевский р-н, Кировоградская обл. (архив Таштагольского РВК, д. 175, т. 5, л. 134, № в эл. архиве 139390).

Новиков Павел Семенович, 1912,

г. Новосибирск, призван Таштагольским РВК, красноармеец, пулеметчик, пропал без вести 03.1942 (ЦАМО РФ, оп. 977520, д. 477, л. 39 об., № в эл. архиве 139391).

Новиков Панкрат Иванович, 1928, Кабырзинский с/с, Таштагольский р-н, призван Таштагольским РВК, красноармеец, стрелок, 141 гвардейский стрелковый полк, 46 гвардейская стрелковая дивизия, погиб в бою 23.06.1943, похоронен зап. с. Разинки, Великолукский р-н, Калининская обл. (ЦАМО РФ, оп. 18001, д. 689, л. 64, № в эл. архиве 139392).

Новиков Петр Дмитриевич, 1893, Усть-Анзасский с/с, Таштагольский р-н, призван Таштагольским РВК, красноармеец, сапер, 171 ОДСБ, умер от ран 11.10.1943, похоронен 66 км влево на вост., 420 м от дороги, шоссе Кандалакша-Алакуртти, Мурманская обл. (ЦАМО РФ, оп. 18001, д. 994, л. 257, № в эл. архиве 139393).

Новокрещенов Дмитрий Петрович, 1899, пр. Кошканы, Таштагольский р-н, красноармеец, пропал без вести 26.08.1942 (архив Таштагольского РВК, д. 175, т. 5, л. 130, № в эл. архиве 139394).

Новокрещенов Захар Петрович, 1909, Солтонский р-н, Алтайский край, призван в 1941 Таштагольским РВК, красноармеец, стрелок, п/п 29395, пропал без вести 05.1945 (ЦАМО РФ, оп. 977521, д. 19, л. 145 об.; архив Таштагольского РВК, д. 175, т. 5, л. 130, № в эл. архиве 139395).

Новокшенов Степан Сергеевич, 1896, с. Елань, Маслянинский р-н, Новосибирская обл., призван Таштагольским РВК, красноармеец, стрелок, 135 стрелковая дивизия, погиб в бою 28.05.1942, похоронен близ д. Турлуково, Бельский р-н, Смоленская обл. (ЦАМО РФ, оп. 818883 с., д. 267, л. 115, № в эл. архиве 139396).

Новокшонов Александр Иванович, 1924, Татауровский р-н, Кировская обл., призван Таштагольским РВК, красноармеец, кавалерист, пропал без вести 10.10.1944 (ЦАМО РФ, оп. 977520, д. 114, л. 218, № в эл. архиве 139397).

Новокшонов Петр Иванович, 1912, Татауровский р-н, Кировская обл., призван Таштагольским РВК, красноармеец, стрелок, пропал без вести 12.06.1943 (ЦАМО РФ, оп. 977520, д. 114, л. 218, № в эл. архиве 139398).

Новолодский Алексей Алексеевич, 1925, призван Таштагольским РВК, младший сержант, 243 гвардейский стрелковый полк, погиб 28.02.1944, д. Остров, похоронен д. Сергейцево, Пустошкинский р-н, Псковская обл. (архив Кемеровского ОВК, д. 87, т. 5, л. 613, № в эл. архиве 139399).

Новоселов Дмитрий Севастьянович, 1912, с. Рогалево, Ордынский р-н, Новосибирская обл., призван в 1941 Таштагольским РВК, красноармеец, стрелок, пропал без вести 03.1942 (ЦАМО РФ, оп. 977520, д. 72, л. 181 об., № в эл. архиве 139400).

Носков Евгений Егорович, 1906, д. Митино, Кузнецкий р-н, призван Таштагольским РВК, сержант, пропал без вести 04.1945 (ЦАМО РФ, оп. 977520, д. 118, л. 129 об., № в эл. архиве 139401).

Носков Иван Григорьевич, 1922, Алтайский край, призван Таштагольским РВК, красноармеец, стрелок, пропал без вести 11.1943 (ЦАМО РФ, оп. 977520, д. 844, л. 101, № в эл. архиве 139402).

Носков Петр Иванович, 1914, д. Горынцы, Молотовская (ныне Пермская) обл., старший сержант, погиб в бою 21.08.1942, похоронен Сумская обл. (архив Таштагольского РВК, д. 175, т. 5, л. 101, № в эл. архиве 139403).

Носов Иван Епифанович, 1910, призван Таштагольским РВК, красноармеец, 376 стрелковая дивизия, 1250 стрелковый полк, погиб 04.01 (03).1942, с. Успенское, Чудовский р-н, Новгородская обл. (архив Кемеровского ОВК, д. 87, т. 5, л. 738, № в эл. архиве 139404).

Носов Яков Федорович, 1914, Усятский с/с, Сростинский р-н, Алтайский край, призван в 1941 Таштагольским РВК, стрелок, пропал без вести 03.1942 (ЦАМО РФ, оп. 977521, д. 315, л. 164, № в эл. архиве 139405).

Нохрин Федот Иванович, 1912, Осинский уезд, Пермская губ., призван в 1941 Таштагольским РВК, красноармеец, пропал без вести 11.1941 (ЦАМО РФ, оп. 977520, д. 3164, л. 198; архив Таштагольского РВК, д. 175, т. 5, л. 78, № в эл. архиве 139406).

Нуждин Павел Федорович, 1902, г. Саратов, красноармеец, пропал без вести 06.1942 (архив Таштагольского РВК, д. 175, т. 5, л. 127, № в эл. архиве 139407).

Нуйкин Павел Алексеевич, 1920, Кондомский с/с, Таштагольский р-н, красноармеец, пропал без вести 12.1941 (архив Таштагольского РВК, д. 175, т. 5, л. 128, № в эл. архиве 139408).

Нутрихин Герасим Дмитриевич, п. Чулеш, Таштагольский р-н, красноармеец, погиб в бою 11.09.1942, похоронен 1 км вост. х. Орловск, Киевский р-н, Сталинградская (ныне Волгоградская) обл. (архив Таштагольского РВК, д. 175, т. 5, л. 115, № в эл. архиве 139409).

О

Образцов Иван Николаевич, 1912, с. Барышево, Новосибирская обл., призван в 1941 Таштагольским РВК, красноармеец, стрелок, пропал без вести 12.1941 (ЦАМО РФ, оп. 977523, д. 362, л. 347; архив Таштагольского РВК, д. 175, т. 5, л. 207, № в эл. архиве 139410).

Образцов Павел Ефимович, 1903, пр. Казаны, Таштагольский р-н, призван Таштагольским РВК, сержант, командир пулевого расчета, 168 стрелковый полк, 23 гвардейская стрелковая дивизия, погиб в бою 19.03.1945, похоронен г. Бладхау, Восточная Пруссия (ЦАМО РФ, оп. 18003, д. 887, л. 304 об.; оп. 18001, д. 118, л. 96, № в эл. архиве 139411).

Образцов Семен Афанасьевич, красноармеец, погиб в бою 13.03.1944, похоронен с. Малые Жеребки, Подольская обл. (архив Таштагольского РВК, д. 175, т. 5, л. 195, № в эл. архиве 139412).

Обухов Егор Семенович, 1897, красноармеец, пропал без вести 07.1942 (архив Таштагольского РВК, д. 175, т. 5, л. 167, № в эл. архиве 139413).

Обухов Марк Куприянович, 1914, Кузедеевский р-н, Кемеровская обл., призван в 1941 Таштагольским РВК, красноармеец, стрелок, пропал без вести 06.1942 (ЦАМО РФ, оп. 977521, д. 65, л. 202, № в эл. архиве 139414).

Овечкин Иван Данилович, 1911, Новосибирская обл., призван Таштагольским РВК, красноармеец, стрелок, 124 стрелковый полк, 374 стрелковая дивизия, пропал без вести 25.06.1942, д. Кересеть, Чудовский р-н, Ленинградская обл. (ЦАМО РФ, оп. 818883 с., д. 1339, л. 63 об.; архив Таштагольского РВК, д. 175, т. 5, л. 171, № в эл. архиве 139415).

Овечкин Иван Родионович, 1914, п. Чермышанка, Тюменцевский р-н, Алтайский край, призван Таштагольс-

ким РВК, старший сержант, командир взвода, 229 стрелковый полк, 8 стрелковая дивизия, погиб в бою 14.08.1942, похоронен с. Ивановка, Никольский р-н, Орловская обл. (ЦАМО РФ, оп. 818883 с., д. 1609, л. 73 об., № в эл. архиве 139416).

Овсянников Иван Гаврилович, 1923, призван Таштагольским РВК, красноармеец, стрелок, 284 стрелковая дивизия, погиб в бою 23.01.1943, похоронен г. Сталинград (ныне г. Волгоград) (ЦАМО РФ, оп. 18001, д. 815, л. 79, № в эл. архиве 139417).

Овсянников Иван Кузьмич, 1913, Солтонский р-н, Алтайский край, призван в 1940 Таштагольским РВК, красноармеец, стрелок, пропал без вести 11.1941 (ЦАМО РФ, оп. 977521, д. 65, л. 202, № в эл. архиве 139418).

Овсянников Иван Михайлович, 1922, г. Бийск, Алтайский край, призван Таштагольским РВК, красноармеец, курсант, 80 стрелковый полк, погиб в бою 02.02.1943 (ЦАМО РФ, оп. 18001, д. 114, л. 151, № в эл. архиве 139419).

Овсянников Иван Петрович, Таштагольский р-н, красноармеец, пропал без вести 17.07.1942 (архив Таштагольского РВК, д. 175, т. 5, л. 172, № в эл. архиве 139420).

Овсянников Терентий Данилович, 1910, Тюменцевский р-н, Алтайский край, призван в 1943 Таштагольским РВК, красноармеец, стрелок, пропал без вести 07.1944 (ЦАМО РФ, оп. 977521, д. 19, л. 144 об., № в эл. архиве 139421).

Овчаров Иван Сергеевич, 1897, Таштагольский р-н, призван Таштагольским РВК, красноармеец, стрелок, 682 стрелковый полк, 202 стрелковая дивизия, пропал без вести 06.12.1943, с. Пекарщина, Черняховский р-н, Житомирская обл. (ЦАМО РФ, оп. 18002, д. 896, л. 196, № в эл. архиве 139422).

Овчаров Павел Александрович, п. Пановичево, Солтонский р-н, Алтайский край, красноармеец, погиб в бою 27.02.1942, похоронен д. Захарово, Износковский р-н, Смоленская обл. (архив Таштагольского РВК, д. 175, т. 5, л. 202, № в эл. архиве 139423).

Овченко Лаврентий Иосифович, 1918, д. Кота, Бардинский р-н, Алтайский край, призван Таштагольским РВК, сержант, пулеметчик, пропал без вести 12.1941 (ЦАМО РФ, оп. 977520, д. 104, л. 28, № в эл. архиве 139424).

Овчинников Александр Мартынович, 1907, Щученский р-н, Куйбышевская обл., призван Таштагольским РВК, красноармеец, стрелок, 451 стрелковый полк, пропал без вести 01.1941 (ЦАМО РФ, оп. 977520, д. 100, л. 86 об., № в эл. архиве 139425).

Овчинников Григорий Тимофеевич, 1912, Таштагольский р-н, призван в 1941 Таштагольским РВК, заместитель политрука, пропал без вести 03.1942 (ЦАМО РФ, оп. 977521, д. 58, л. 40, № в эл. архиве 139426).

Овчинников Константин Михайлович, призван Таштагольским РВК, 3 отдельный стрелковый батальон, погиб 05.06.1942, похоронен д. Конюхово, Парфинский р-н, Новгородская обл. (архив Кемеровского ОВК, д. 87, т. 5, л. 563, № в эл. архиве 139427).

Овчинников Павел Ананьевич, 1903, п. Усть-Гановский, Таштагольский р-н, призван Таштагольским РВК, красноармеец, стрелок, 19 стрелковый полк, 90 стрелковая дивизия, погиб в бою 02.08.1943, Мгинский р-н, Ленинградская обл. (ЦАМО РФ, оп. 18001, д. 721, л. 21, № в эл. архиве 139428).

Оглезнев Иосиф Ермилович, п. Базанча, Таштагольский р-н, красноармеец, пропал без вести 27.09.1941 (архив Таштагольского РВК, д. 175, т. 5, л. 170, № в эл. архиве 139429).

Огородов Ефим Устинович, 1923, с. Уруш, Таштагольский р-н, призван Таштагольским РВК, красноармеец, п/п 73575, умер от ран 02.05.1945, 188 медсанбат, похоронен м. Заармунд, Германия (ЦАМО РФ, оп. 1, д. 2, л. 344, № в эл. архиве 139430).

Огородов Федор Устинович, 1926, с. М.-Полыса, Еловский р-н, Молотовская (ныне Пермская) обл., призван Таштагольским РВК, красноармеец, стрелок, пропал без вести в 1942 (ЦАМО РФ, оп. 977520, д. 41, л. 258 об., № в эл. архиве 139431).

Одинцев Григорий Игнатьевич, 1914, Солтонский р-н, Алтайский край, призван Таштагольским РВК, красноармеец, стрелок, пропал без вести 02.1942 (ЦАМО РФ, оп. 977520, д. 579, л. 159, № в эл. архиве 139432).

Одинцов Михаил Филиппович, 1922, призван Таштагольским РВК, старший сержант, командир взвода, 262 стрелковый полк, умер от ран 02.10.1943, похоронен д. Петрищево, Духовщинский р-н, Смоленская обл. (ЦАМО РФ, оп. 18001, д. 1295, л. 35 об., № в эл. архиве 139433).

Ожогин Сергей Гаврилович, 1919, Верхнекатунский с/с, Зональный р-н, Алтайский край, призван Таштагольским РВК, гвардии ефрейтор, минометчик, 7 гвардейская механизированная бригада, 3 гвардейский Сталинградский механизированный корпус, погиб в бою 26.07.1944, похоронен ЛитССР (ЦАМО РФ, оп. 18002, д. 675, л. 136, № в эл. архиве 139434).

Ожогин Яков Андреевич, 1924, Алтайский край, призван Таштагольским РВК, красноармеец, сапер, 479 стрелковый полк, 222 стрелковая дивизия, погиб в бою 31.05.1943, похоронен д. Покровское, Всходский р-н, Смоленская обл. (ЦАМО РФ, оп. 18001, д. 106, л. 129, № в эл. архиве 139435).

Олейников Павел Павлович, 1903, г. Павлодар, призван Таштагольским РВК, красноармеец, стрелок, пропал без вести 12.1941 (ЦАМО РФ, оп. 977520, д. 477, л. 40, № в эл. архиве 139436).

Олейников Савелий Антонович, 1900, с. Баловка, Харьковский р-н, Харьковская обл., призван Таштагольским РВК, сержант, стрелок, пропал без вести 10.1942 (ЦАМО РФ, оп. 977520, д. 104, л. 28, № в эл. архиве 139437).

Оленев Елеферий Фокеевич, 1913, Солтонский р-н, Алтайский край, красноармеец, умер от ран 25.04.1942, похоронен ст. Лоухи, по дороге на Кестеньгу 40 км, КФССР (архив Таштагольского РВК, д. 175, т. 5, л. 161, № в эл. архиве 139438).

Оленников Михаил Иванович, призван Таштагольским РВК, красноармеец, 377 стрелковая дивизия, умер от ран 10.03.1942, похоронен д. Кузино, Чудовский р-н, Ленинградская обл. (ЦАМО РФ, оп. 818883 с., д. 1000, л. 97, № в эл. архиве 139439).

Оленников Михаил Иванович, призван Таштагольским РВК, красноармеец, умер от ран 10.03.1942, 455 отдельный медсанбат, д. Селищи, Чудовский р-н, Новгородская обл. (архив Кемеровского ОВК, д. 87, т. 5, л. 745, № в эл. архиве 139440).

Олехов Трофим Федорович, 1901, призван Таштагольским РВК, сержант, пулеметчик, 23 армия, умер 06.1942, 2226 полевой подвижной госпиталь, похоронен д. Осиновая Роща, Ленинградская обл. (ЦАМО РФ, оп. 818883 с., д. 108, л. 90, № в эл. архиве 139441).

Олифиренко Сергей Филиппович, 1913, Залесовский р-н, Алтайский край, призван Таштагольским РВК, сержант, п/п 15963 «Ж», пропал без вести 04.1945 (ЦАМО РФ, оп. 977520, д. 427, л. 159, № в эл. архиве 139442).

Ольховецкий Дмитрий Андреевич, с. Жакобры, Крыжопольский р-н, Винницкая обл., красноармеец, радиотелеграфист, погиб в бою 07.04.1943, похоронен д. Алексеевка, Покровский р-н, Орловская обл. (архив Таштагольского РВК, д. 175, т. 5, л. 150, № в эл. архиве 139443).

Ольховский Владимир Сергеевич, 1919, г. Сталинск (ныне г. Новокузнецк), Кемеровская обл., призван Таштагольским РВК, лейтенант, заместитель командира роты, 130 гвардейский стрелковый полк, 44 гвардейская стрелковая дивизия, погиб в бою 19.02.1943, похоронен д. Переляновка, Кагановичский р-н, Ворошиловградская обл. (ЦАМО РФ, оп. 18001, д. 83, л. 127, № в эл. архиве 139444).

Ольшевский Константин Петрович, 1918, п. Спасск, Таштагольский р-н, красноармеец, пропал без вести 24.07.1941 (архив Таштагольского РВК, д. 175, т. 5, л. 174, № в эл. архиве 139445).

Онисимов Филипп Данилович, Таштагольский р-н, красноармеец, погиб в бою 16.03.1944, похоронен с. Топулько, Ржищевский р-н, Ровенская обл. (архив Таштагольского РВК, д. 175, т. 5, л. 191, № в эл. архиве 139446).

Ордин Федор Филатович, призван Таштагольским РВК, сержант, 559 стрелковый полк, погиб 19.01.1944, д. Заболотье, Новгородский р-н, Новгородская обл. (архив Кемеровского ОВК, д. 87, т. 5, л. 578, № в эл. архиве 139447).

Орехов Егор Михайлович, 1903, Таштагольский р-н, призван Таштагольским РВК, красноармеец, стрелок, 317 стрелковый полк, 42 армия, погиб в бою 23.08.1942, похоронен 1 км южн. д. С. Паново, Урицкий р-н, Ленинградская обл. (ЦАМО РФ, оп. 818883 с., д. 1851, л. 5, № в эл. архиве 139448).

Орехов Максим Сергеевич, 1922, Алтайский край, красноармеец, пропал без вести 14.03.1944 (архив Таштагольского РВК, д. 175, т. 5, л. 168, № в эл. архиве 139449).

Оркин Сергей Матвеевич, 1908, Солтонский р-н, Алтайский край, призван в 1943 Таштагольским РВК, сержант, стрелок, пропал без вести 12.1944 (ЦАМО РФ, оп. 977521, д. 236, л. 5 об., № в эл. архиве 139450).

Орлов Алексей Савельевич, 1898, Таштагольский р-н, призван Таштагольским РВК, красноармеец, стрелок, 1066 стрелковый полк, 281 стрелковая дивизия, погиб в бою 15.02.1944, похоронен 3 км южн. воин. городка, г. Луга (ЦАМО РФ, оп. 18002, д. 144, л. 228 об., № в эл. архиве 139451).

Орлов Иван Дмитриевич, 1905, Еловский р-н, Пермская обл., призван Таштагольским РВК, красноармеец, санитар, пропал без вести 02.1942 (ЦАМО РФ, оп. 977520, д. 41, л. 258 об., № в эл. архиве 139452).

Орлов Кирилл Изотович, 1922, Кызыл-Шорский с/с, Таштагольский р-н, призван Таштагольским РВК, гвардии младший сержант, командир отделения, отдельный гвардейский лыжный батальон, 30 гвардейская стрелковая дивизия, погиб в бою 20.02.1943, похоронен д. Пруды, Калининская обл. (ЦАМО РФ, оп. 18001, д. 804, л. 290, № в эл. архиве 139453).

Орлов Кузьма Васильевич, 1919, д. Березки, Еловский р-н, Молотовская (ныне Пермская) обл., призван Таштагольским РВК, ефрейтор, минометчик, 301 стрелковый полк, 48 стрелковая дивизия, погиб в бою 14.01.1944, похоронен юго-зап. д. М. Горлово, Ораниенбаумский р-н, Ленинградская обл. (ЦАМО РФ, оп. 18002, д. 159, л. 103 об., № в эл. архиве 139454).

Орлов Мефодий Артамонович, г. Таштагол, старшина, погиб в бою 12.04.1943, похоронен д. Назия, Мгинский р-н, Ленинградская обл. (архив Таштагольского РВК, д. 175, т. 5, л. 147, № в эл. архиве 139455).

Орлов Фадей Егорович, 1901, Большеусинский р-н, Молотовская (ныне Пермская) обл., призван Таштагольским РВК, красноармеец, стрелок, пропал без вести 01.1942 (ЦАМО РФ, оп. 977520, д. 964, л. 162, № в эл. архиве 139456).

Орлов Федор Иванович, 1912, с. Березни, Охотский р-н, Пермская обл., призван Таштагольским РВК, красноармеец, стрелок, пропал без вести 11.1941 (ЦАМО РФ, оп. 977520, д. 41, л. 258 об., № в эл. архиве 139457).

Осинцев Николай Васильевич, к-з им. Ворошилова, Таштагольский р-н, ефрейтор, погиб в бою 25.02.1943, похоронен зап. д. Верхняя Назия, Мгинский р-н, Ленинградская обл. (архив Таштагольского РВК, д. 175, т. 5, л. 199, № в эл. архиве 139458).

Осинцев Петр Лаврентьевич, 1915, с. Лебяжье, Старобардинский р-н, Алтайский край, призван Таштагольским РВК, сержант, командир отделения, п/я 65, пропал без вести 01.1942, ст. Малорита, БССР (ЦАМО РФ, оп. 977520, д. 41, л. 264 об., № в эл. архиве 139459).

Осипов Андрей Николаевич, г. Бийск, Алтайский край, красноармеец, погиб в бою 02.1942, похоронен д. Бугры, Шлиссельбургский р-н, Ленинградская обл. (архив Таштагольского РВК, д. 175, т. 5, л. 144, № в эл. архиве 139460).

Осипов Василий Иванович, с. Казаково, Таштагольский р-н, красноармеец, погиб в бою 02.01.1941, похоронен 2.2 км вост. д. Пертечна, Чудовский р-н, Ленинградская обл. (архив Таштагольского РВК, д. 175, т. 5, л. 178, № в эл. архиве 139461).

Осипов Василий Фатеевич, 1918, д. Караган, Кузедеевский р-н, Кемеровская обл., красноармеец, пропал без вести 11.1941 (архив Таштагольского РВК, д. 175, т. 5, л. 210, № в эл. архиве 139462).

Осипов Иван Яковлевич, 1921, д. Туворозни, Солтонский р-н, Алтайский край, призван Таштагольским РВК, красноармеец, сапер, 72 отдельный саперный батальон, 18 стрелковая дивизия, 8 армия, погиб в бою 25.07.1943, похоронен 200 м сев. д. Русановка, Мгинский р-н, Ленинградская обл. (ЦАМО РФ, оп. 18001, д. 295, л. 218, № в эл. архиве 139463).

Осипов Николай Васильевич, 1919, Солтонский р-н, Алтайский край, красноармеец, умер в немецком плену 04.12.1942 (архив Таштагольского РВК, д. 175, т. 5, л. 175, № в эл. архиве 139464).

Осипов Николай Иванович, Кондомский с/с, Таштагольский р-н, призван Таштагольским РВК, красноармеец, сапер, 148 отдельный саперный батальон, 128 стрелковая дивизия, погиб в бою в 1941 (ЦАМО РФ, оп. 818883 с., д. 49, л. 157, № в эл. архиве 139465).

Осипов Николай Степанович, 1912, Кузедеевский р-н, Кемеровская обл., призван в 1941 Таштагольским РВК, красноармеец, стрелок, Волховский фронт, пропал без вести 12.1941 (ЦАМО РФ, оп. 977521, д. 19, л. 144 об.; оп. 977520, д. 768, л. 241, № в эл. архиве 139466).

Осипов Петр Семенович, Таштагольский р-н, призван Таштагольским РВК, красноармеец, связист, 946 стрелковый полк, 142 стрелковая дивизия, погиб в бою 15.01.1945, похоронен лев. берег р. Нарев, Пултуский р-н, Варшавское воев., Польша (ЦАМО РФ, оп. 18003, д. 189, л. 141, № в эл. архиве 139467).

Осипов Федор Михайлович, 1922, к-з «Новая деревня», Солтонский

р-н, Алтайский край, призван Таштагольским РВК, красноармеец, химик, 488 отдельная рота химзащиты, 315 стрелковая дивизия, погиб в бою 23.08.1942, д. Егоровка, Сталинградская (ныне Волгоградская) обл. (ЦАМО РФ, оп. 818883 с., д. 2040, л. 327, № в эл. архиве 139468).

Осокин Гаврил Ефимович, 1909, Алтайский край, красноармеец, погиб в бою 26.03.1943, похоронен с. Безмятежное, Шевченковский р-н, Харьковская обл. (архив Таштагольского РВК, д. 175, т. 5, л. 214, № в эл. архиве 139469).

Осокин Лаврентий Григорьевич, 1894, д. Овелиц, Костромской р-н, Ярославская обл., призван Таштагольским РВК, красноармеец, стрелок, 3 стрелковый батальон, 451 стрелковый полк, 64 стрелковая дивизия, 10 армия, погиб в бою 25.02.1944, похоронен д. Головенчицы, Чаусский р-н, Могилевская обл. (ЦАМО РФ, оп. 18002, д. 170, л. 138, № в эл. архиве 139470).

Осокин Николай Иванович, 1917, с. Илец, Алтайский край, пропал без вести 12.1941 (архив Таштагольского РВК, д. 175, т. 5, л. 204, № в эл. архиве 139471).

Осоргин Иван Петрович, 1924, ст. Таштa, Новосибирская обл., призван Таштагольским РВК, красноармеец, стрелок, 211 гвардейский стрелковый полк, 73 гвардейская Сталинградская дивизия, погиб в бою 05.07.1943, похоронен х. Гремячий, Шебекинский р-н, Курская обл. (ЦАМО РФ, оп. 18001, д. 305, л. 128 об., № в эл. архиве 139472).

Осоргин Петр Николаевич, 1905, Новосибирская обл., призван Таштагольским РВК, красноармеец, наводчик, 363 артполк, 130 стрелковая дивизия, Северо-Западный фронт, погиб в бою 06.04.1942, похоронен д. Дрозды (ЦАМО РФ, оп. 818883 с., д. 259, л. 161, № в эл. архиве 139473).

Осоргин Федор Николаевич, 1895, с. Силинск, Таштагольский р-н, призван Таштагольским РВК, красноармеец, стрелок, 509 стрелковый полк, умер от ран 07.05.1944, 3921 эвакуационный госпиталь, похоронен мог. 6, воин. кладб., Червоная пл., г. Новый Буг, Николаевская обл. (ЦАМО РФ, оп. 18002, д. 504, л. 139; ф. 3921, оп. 1, д. 1, л. 8 об., место хран. ВМА, доп. свед. 1 отд., 19 хран., № в эл. архиве 139474).

Останин Василий Евстигнеевич, 1911, Солтонский р-н, Алтайский край, красноармеец, пропал без вести 11.1941 (архив Таштагольского РВК, д. 175, т. 5, л. 142, № в эл. архиве 139475).

Останин Иван Самойлович, призван Таштагольским РВК, красноармеец, п/п 7842, погиб 23.01.1944, д. Долгово, Новгородский р-н, Новгородская обл. (архив Кемеровского ОВК, д. 87, т. 5, л. 578, № в эл. архиве 139476).

Остроухов Григорий Пантелеевич, 1925, Кемеровская обл., призван Таштагольским РВК, красноармеец, автоматчик, 92 гвардейская Криворожская стрелковая дивизия, погиб в бою 26.02.1944, похоронен с. Лозоватка, Криворожский р-н, Днепропетровская обл. (ЦАМО РФ, оп. 18002, д. 177, л. 79, № в эл. архиве 139477).

Остроухов Егор Ефимович, 1916, красноармеец, погиб в бою 07.01.1943, похоронен д. Микеевская Пустынь, Ленинградская обл. (архив Таштагольского РВК, д. 175, т. 5, л. 187, № в эл. архиве 139478).

Остроухов Николай Яковлевич, 1926, Таштагольский р-н, призван Таштагольским РВК, красноармеец, стрелок, 146 гвардейский стрелковый полк, 48 гвардейская стрелковая дивизия, погиб в бою 14.03.1945, похоронен госп. двор Вессельсхефен, Германия (ЦАМО РФ, оп. 18003 с., д. 392, л. 129 об., № в эл. архиве 139479).

Остроухов Пантелей Степанович, 1903, д. Анихино, Алтайский край, красноармеец, пропал без вести 04.1942 (архив Таштагольского РВК, д. 175, т. 5, л. 146, № в эл. архиве 139480).

Оторгашев Николай Дмитриевич, улус Чазы-Буг, Таштагольский р-н, призван Таштагольским РВК, красноармеец, стрелок, 140 стрелковый полк, погиб в бою 20.07.1944, похоронен 500 м юго-вост. д. Лодзглу, ЛатвССР (ЦАМО РФ, оп. 18004, д. 451, л. 101, № в эл. архиве 139481).

Отрубянников Дмитрий Артемович, 1906, Кузедеевский р-н, Кемеровская обл., призван Таштагольским РВК, красноармеец, пропал без вести 02.1943 (ЦАМО РФ, оп. 18004, д. 451, л. 101, № в эл. архиве 139482).

Отургашев Александр Николаевич, 1922, п. Кизас, Таштагольский р-н, красноармеец, пропал без вести 12.1944 (архив Таштагольского РВК, д. 175, т. 5, л. 203, № в эл. архиве 139483).

Отургашев Алексей Дмитриевич, 1905, Усть-Анзасский с/с, Таштагольский р-н, призван в 1942 Таштагольским РВК, стрелок, пропал без вести 08.1943 (ЦАМО РФ, оп. 977521, д. 315, л. 164, № в эл. архиве 139484).

Отургашев Ефим Алексеевич, 1912, п. Кизас, Усть-Анзасский с/с, Таштагольский р-н, призван Таштагольским РВК, красноармеец, телефонист, 506 минометный полк, погиб в бою 15.01.1944, похоронен 200 м южн. д. Дубровка, Новгородский р-н, Ленинградская обл. (ЦАМО РФ, оп. 18002, д. 173, л. 306 об., № в эл. архиве 139485).

Отургашев Леонид Алексеевич, 1922, п. Кизас, Усть-Анзасский с/с, Таштагольский р-н, красноармеец, пропал без вести 12.1941 (архив Таштагольского РВК, д. 175, т. 5, л. 209, № в эл. архиве 139486).

Отургашев Леонид Павлович, 1926, Таштагольский р-н, красноармеец, стрелок, п/п 04175 «С», пропал без вести в 1945 (ЦАМО РФ, оп. 977520, д. 427, л. 161, № в эл. архиве 139487).

Отургашев Николай Васильевич, 1916, Таштагольский р-н, призван Таштагольским РВК, гвардии младший лейтенант, командир взвода ПТР, 218 гвардейский стрелковый полк, 77 гвардейская стрелковая дивизия, умер от ран 15.11.1943, д. Борщовка, Лоевский р-н, Гомельская обл. (ЦАМО РФ, оп. 11458, д. 148, л. 9, № в эл. архиве 139488).

Отургашев Николай Дмитриевич, 1920, п. Уйнак, Таштагольский р-н, красноармеец, пропал без вести 12.1942 (архив Таштагольского РВК, д. 175, т. 5, л. 205, № в эл. архиве 139489).

Отургашев Николай Федорович, 1913, п. Усть-Анзас, Таштагольский р-н, красноармеец, пропал без вести 02.1944 (архив Таштагольского РВК, д. 175, т. 5, л. 208, № в эл. архиве 139490).

Отургашев Павел Андреевич, 1900, пос. Усть-Анзас, Усть-Анзасский с/с, Таштагольский р-н, призван в 1942 Таштагольским РВК, красноармеец, стрелок, пропал без вести 10.1942 (ЦАМО РФ, оп. 977520, д. 3186, л. 45; архив Таштагольского РВК, д. 175, т. 5, л. 140, № в эл. архиве 139491).

Отургашев Селифан Дмитриевич, Таштагольский р-н, красноармеец, погиб в бою, д. Ломовка, Воронежская обл. (архив Таштагольского РВК, д. 175, т. 5, л. 177, № в эл. архиве 139492).

Отургашев Яков Андреевич, 1898, п. Усть-Анзас, Таштагольский р-н, призван в 1942 Таштагольским РВК, красноармеец, стрелок, пропал без вести 12.1943 (ЦАМО РФ, оп. 977521, д. 118, л. 72; оп. 977520, д. 483, л. 223 об., № в эл. архиве 139493).

Отургашев Яков Николаевич, 1897, п. Усть-Анзас, Усть-Анзасский с/с, Таштагольский р-н, призван в 1941 Таштагольским РВК, красноармеец, стрелок, пропал без вести 12.1942 (ЦАМО РФ, оп. 977520, д. 3186, л. 44; архив Таштагольского РВК, д. 175, т. 5, л. 139, № в эл. архиве 139494).

Охин Василий Данилович, призван Таштагольским РВК, погиб 12.10.1944, похоронен брат. воин. кладб. 13, п. Балдоне, Рижский р-н, ЛатвССР (архив Кемеровского ОВК, д. 87, т. 5, л. 446, № в эл. архиве 139495).

Охотников Петр Романович, 1917, Сростинский р-н, Алтайский край, призван в 1941 Таштагольским РВК, младший сержант, командир отделения, пропал без вести 10.1942 (ЦАМО РФ, оп. 977521, д. 65, л. 202; д. 19, л. 145, № в эл. архиве 139496).

Ошкачаков Афанасий Поликарпович, 1919, д. Калары, Таштагольский р-н, призван Таштагольским РВК, сержант, стрелок, пропал без вести 09.1941, г. Харьков (ЦАМО РФ, оп. 977520, д. 104, л. 28, № в эл. архиве 139497).

Ошкачаков Николай Самойлович, с. Калары, Таштагольский р-н, погиб в бою 17.01.1944, похоронен д. Пулково, Слуцкий р-н, Минская обл., БССР (архив Таштагольского РВК, д. 175, т. 5, л. 162, № в эл. архиве 139498).

Ошкачаков Павел Иванович, 1918, Таштагольский р-н, призван Таштагольским РВК, красноармеец, стрелок, 993 стрелковый полк, 263 стрелковая дивизия, погиб в бою 09.04.1943, похоронен х. Криничный, Балаклейский р-н, Харьковская обл. (ЦАМО РФ, оп. 18001, д. 220, л. 78 об.; архив Таштагольского РВК, д. 175, т. 5, л. 213, № в эл. архиве 139499).

Ошлыков Геннадий Лукич, 1917, с. Алтайское, Алтайский край, красноармеец, пропал без вести 04.1942 (архив Таштагольского РВК, д. 175, т. 5, л. 212, № в эл. архиве 139500).

Ошлыков Михаил Николаевич, 1913, красноармеец, умер от ран 09.12.1942, похоронен д. Красенькое (архив Таштагольского РВК, д. 175, т. 5, л. 197, № в эл. архиве 139501).

Ошлыков Михаил Фомич, пр. Камзас, Таштагольский р-н, красноармеец, погиб в бою 25.10.1942, похоронен ст. Паново (архив Таштагольского РВК, д. 175, т. 5, л. 179, № в эл. архиве 139502).

Ошурков Николай Финогенович, Таю-Устьянский с/с, Шалинский р-н, Свердловская обл., красноармеец, пропал без вести 20.10.1942, к-з «13 лет Октября», д. Кузьмичи, Сталинградская (ныне Волгоградская) обл. (архив Таштагольского РВК, д. 175, т. 5, л. 145, № в эл. архиве 139503).

Ощепков Иван Семенович, 1921, Большеусинский р-н, Молотовская (ныне Пермская) обл., призван Таштагольским РВК, красноармеец, стрелок, пропал без вести 04.1944 (ЦАМО РФ, оп. 977520, д. 579, л. 159, № в эл. архиве 139504).

Ощепков Петр Егорович, 1907, Таштагольский р-н, призван Таштагольским РВК, красноармеец, стрелок, 817 стрелковый полк, 239 стрелковая дивизия, погиб в бою 21.11.1942, похоронен д. Гнездилово, Зубцовский р-н, Калининская обл. (ЦАМО РФ, оп. 818883 с., д. 1333, л. 74, № в эл. архиве 139505).

Ощепков Фасфан Семенович, 1926, Большеусинский р-н, Молотовская (ныне Пермская) обл., призван Таштагольским РВК, ефрейтор, пулеметчик, 12 гвардейская механизированная бригада, погиб в бою 23.03.1945, похоронен 200 м сев. с. Брашт, Южная Силезия, Германия (ЦАМО РФ, оп. 18003, д. 776, л. 149, № в эл. архиве 139506).



Таблица 7

Срок службы в действующей армии

Срок службы	Количество погибших за годы войны					Всего
	1941	1942	1943	1944	1945	
меньше года	68	35	13	1	1	118
1 год	15	141	36	17	3	212
2 года	4	9	49	15	8	85
3 года	1	3	5	15	9	33
4 года	1	0	2	2	19	24
5 лет	0	0	1	2	2	5
Итого:	**89**	**188**	**106**	**52**	**42**	**477**

ПРИМЕЧАНИЕ: у 4232 погибших срок службы установить невозможно.

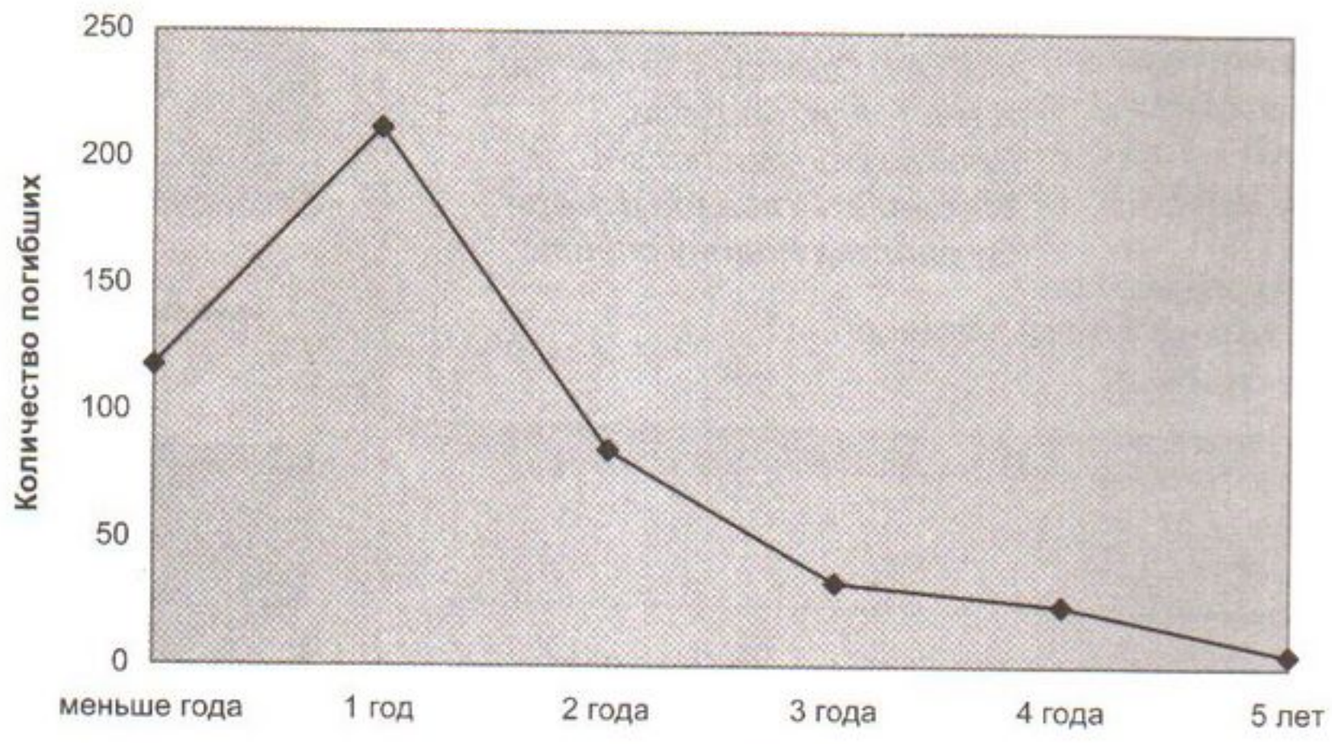

А. НАБЕРЕЖНЕВА

ЮНОШАМ СОРОКОВЫХ

Как много тяжких ран досталось
Вам, юноши сороковых.
Как мало вас в живых осталось
На тех дорогах фронтовых...
Надеть солдатские шинели
В семнадцать было суждено.
Вы и увидеть не успели,
Что жизнью юности дано.
Суровые вас версты звали
Из светлой школы – прямо в ад.
Вы юной грудью прикрывали
Москву, Одессу, Сталинград...
И выстояли, одолели,
Пройдя с боями полземли.
Вы сделать главное сумели –
От рабства Родину спасли.



Пермяков
Григорий Семенович



Плешаков
Андрей Кириллович



Плотников
Иван Логинович



Подаруев
Илларион Акиндинович

г. Кемерово,
областная редколлегия
Книги Памяти

Высылаем вам анкетные данные на **Полешко Григория Петровича**, 1906 года рождения, уроженца Кемеровской области, беспартийного, в звании старшины, призванного Таштогольским РВК, погибшего 07.06.44 г. Похоронен в д. Зеленка Литовской ССР. Извещение № 57316-44 от 28.06.1951 г.

Зам.председателя
облредколлегии Книги памяти
Ж. Рамазанов.



Попов
Виктор Михайлович

Мой отец **Попов Алексей Яковлевич** погиб на фронте в 1943 году. Было извещение: «Пропал без вести». Прошу выслать мне Книгу памяти по адресу: 652920, Кемеровская обл., Таштагольский район, р.п. Темиртау, ул. Красный маяк, 23. Попова Валентина Алексеевна.

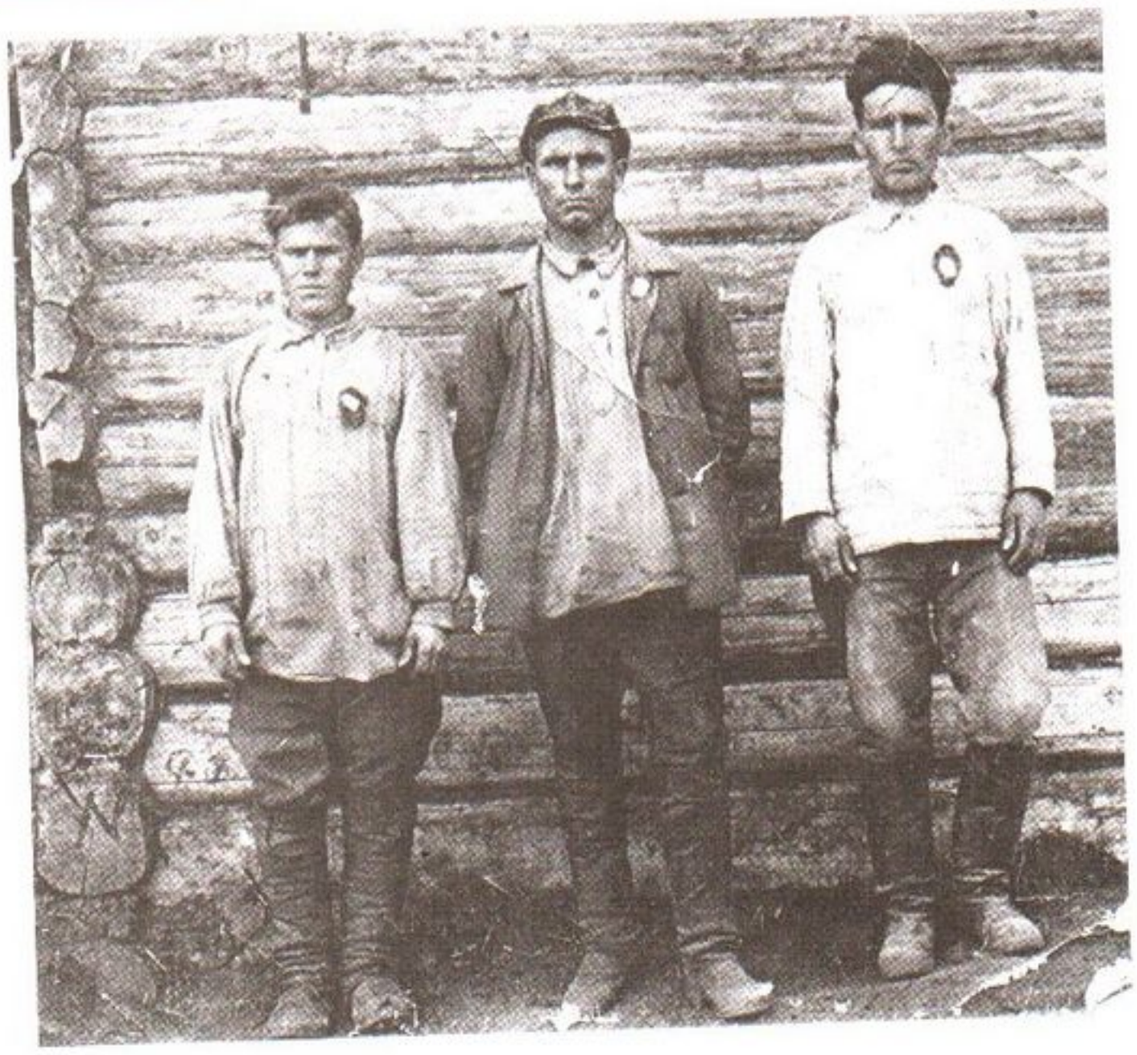

Полосухин
Пантелей Николаевич (слева)

Дубликат

Управление по учету погибшего и пропавшего без вести
рядового и сержантского состава

Наш.исх.№6022405 24 мая 1946г.

Таштагольскому райвоенкому

Известите гр.ПОЛОСУХИНУ Марию Фадеевну, проживающую п.Спасск ул.Старательская д.61, что военнослужащий красноармеец ПОЛОСУХИН Пантелей Николаевич, уроженец Алтайского края Марушинский р-н д.Банана года рождения 1906, в бою за Социалистическую Родину, погиб 9 февраля 1942 года. Похоронен Ленинградская обл. Чудовский р-н дер.Хотитово.

Начальник 6 отдела
полковник КОЖКИН

Начальник 3 отделения 6 отдела
старший лейтенант МИЛЕШИН

Верно: ВРИО Таштагольского горвоенкома
майор =НЕВЕРОВ=

Извещение о смерти № 001049
Полосухина Пантелея Николаевича

Редактору-составителю
Книги памяти
Кемеровской области

Уважаемая Зинаида Прокофьевна!

Ко мне обратилась Волкова (Попова) Лидия Михайловна. Ее отец **Попов Михаил Сидорович**, 1916 года рождения, уроженец с. Новиково Бийского района Алтайского края, был призван в армию в 1941 году с прииска «Малый Барзас» Таштагольского района Кемеровской области. По ее словам, отец работал на одном из военных заводов Кемеровской области. Не исключено, что он был отправлен с завода на фронт. Извещение о гибели пришло в 1942 году. Знает об отце очень мало. Единственной ниточкой остается то, что ее дедушка Попов Сидор Яковлевич получал за сына пенсию до своей смерти, до 1960 года, находясь в доме престарелых в деревне Барзас Кемеровской области.

Прошу, если у Вас имеются какие-либо данные о Попове Михаиле Сидоровиче, сообщить мне и Волковой (Поповой) Лидии Михайловне по адресу: 633115, Новосибирская обл., г. Обь, военный городок, дом 101, кв. 40.

С уважением Обской горвоенком
майор Столяров.

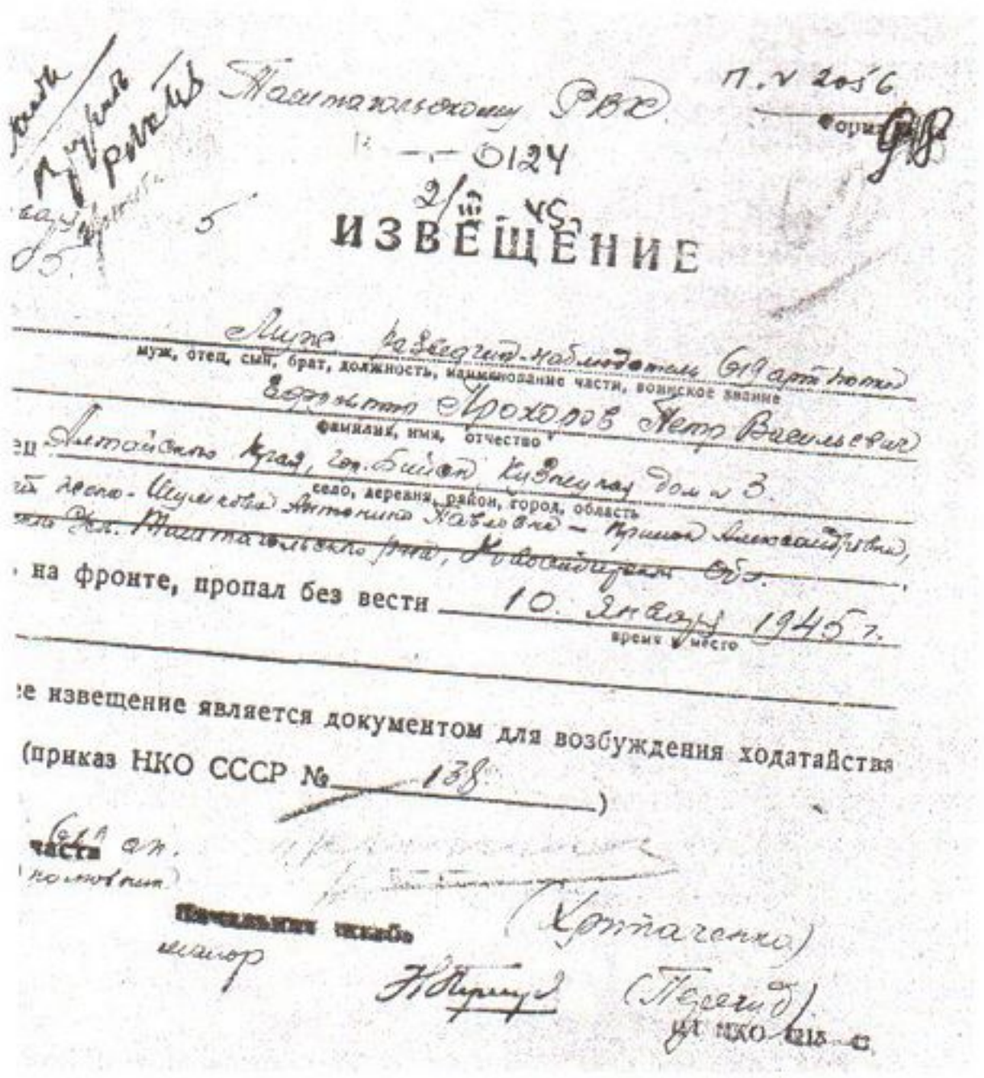

Таштагольскому РВК
П. № 2056
Форма
0124
2/III-45
ИЗВЕЩЕНИЕ
Муж разведчик-наблюдатель 619 арт. полка
муж, отец, сын, брат, должность, наименование части, воинское звание
Прохоров Петр Васильевич
фамилия, имя, отчество
Алтайского края, гор. Бийск, Кузнецкая дом № 3
село, деревня, район, город, область
на фронте, пропал без вести 10. января 1945 г.
время и место
е извещение является документом для возбуждения ходатайства
(приказ НКО СССР № 138)
части
Начальник штаба
майор
(Хрипаченко)
(Перегид)
ЦА НКО 1215-С

Извещение о пропаже без вести Прохорова Петра Васильевича

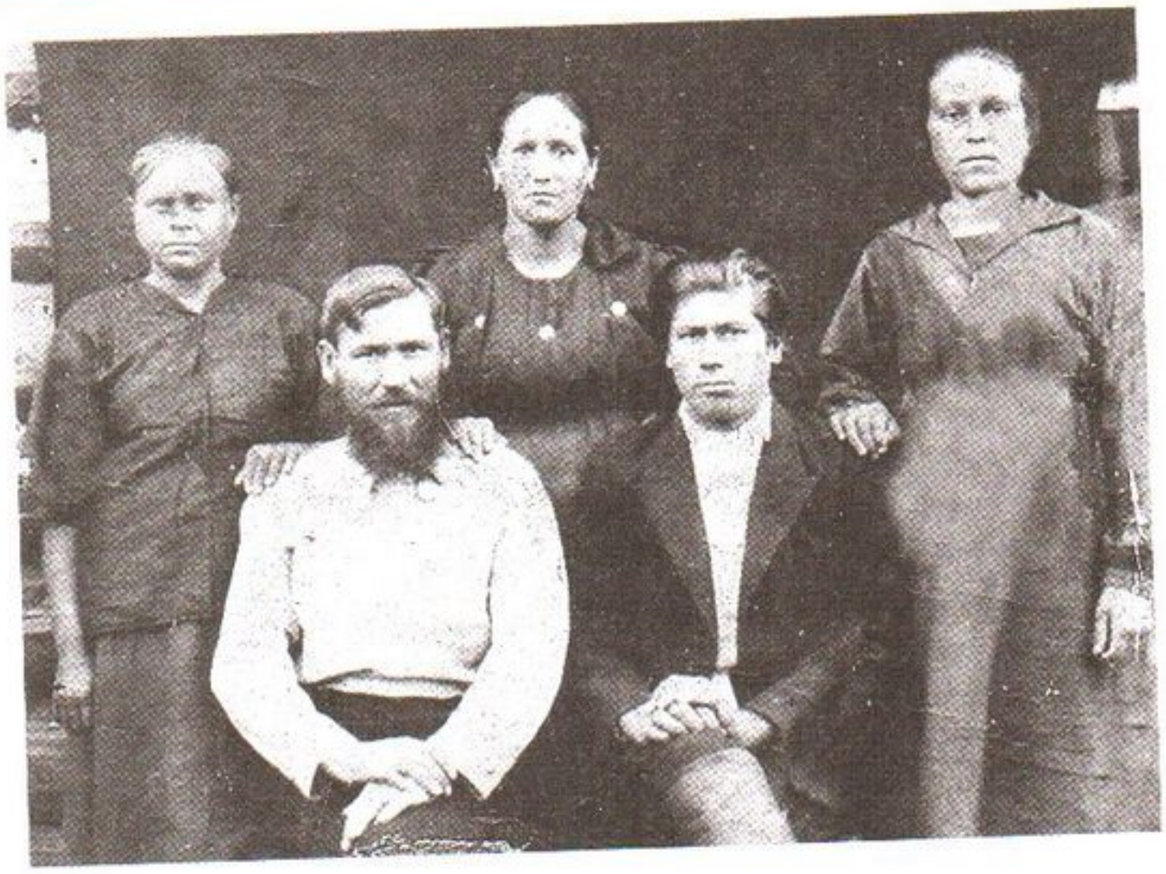

Пшеничников
Егор Ефремович

Мой отец **Пьянков Александр Владимирович**, 1904 года рождения, 16 января 1942 года был призван в Красную Армию Таштагольским райвоенкоматом. В то время мой отец жил и работал на прииске «Большая Викторьевка» Алтайского приискового управления, которое находилось в п. Спасское. После призыва шесть месяцев обучался в г. Бердске и снайпером отправлен на фронт.

Мать осталась с тремя детьми, она воспитала нас и всем дала образование. В 1987 году она умерла. Мы, дети погибшего Пьянкова Александра Владимировича, просим вас занести в Книгу памяти Кемеровской области и на мемориальную доску у памятника в Таштаголе, откуда он был призван в ряды Красной Армии, имя нашего отца.

С уважением З. А. Пьянков.
Мой адрес: 634063, г. Томск, ул. Мичурина, 89, кв. 51,

Белевский районный военный комиссариат Тульской области,
7 июня 1988 года, № 4/669, 301530, г. Белёв.

Тульскому областному военному комиссару

На ваше письмо и справку, присланные в наш адрес, сообщаю, что на мемориальную доску братской могилы у д. Горбуново внесена фамилия рядового Пьянкова Александра Владимировича, 1904 года рождения, погибшего 26 августа 1942 года.

Белёвский райвоенком подполковник В. Третьяков.
25 февраля 1997 года.

П

Павлов Александр Петрович, 1922, с. Мрассу, Таштагольский р-н, призван в 1942 Таштагольским РВК, лейтенант, пропал без вести в 1943 (№ в эл. архиве 139507).

Павлов Василий Игнатьевич, 1929, Солтонский р-н, Алтайский край, призван Таштагольским РВК, сержант, командир отделения, п/п 1779801, пропал без вести 03.1943 (ЦАМО РФ, оп. 977520, д. 427, л. 161, № в эл. архиве 139508).

Павлов Григорий Ефимович, 1914, д. Буйковки, Куйбышевская обл., призван Таштагольским РВК, красноармеец, 139 стрелковый полк, пропал без вести 01.1942 (ЦАМО РФ, оп. 18001, д. 1107, л. 210, № в эл. архиве 139509).

Павлов Григорий Иванович, 1910, Новосибирская обл., призван Таштагольским РВК, красноармеец, стрелок, 234 стрелковый полк, 179 стрелковая дивизия, погиб в бою 21.03.1943, похоронен д. Маклаково, Слободской р-н (ЦАМО РФ, оп. 18001, д. 181, л. 47, № в эл. архиве 139510).

Павлов Иван Егорович, с. Усть-Каже, Старобардинский р-н, Алтайский край, красноармеец, погиб в 1941, похоронен г. Погорелое Городище, Калининская обл. (архив Таштагольского РВК, д. 175, т. 5, л. 321, № в эл. архиве 139511).

Павлов Иван Тимофеевич, 1919, прииск Тугун, Тугунский с/с, Таштагольский р-н, призван Таштагольским РВК, красноармеец, стрелок, 32 стрелковый полк, 19 стрелковая дивизия, 5 армия, Западный фронт, умер 23.12.1941, похоронен д. Аннино, Рузский р-н, Московская обл. (ЦАМО РФ, оп. 818883 с., д. 162, л. 83, № в эл. архиве 139512).

Павлов Матвей Иннокентьевич, 1920, Солтонский р-н, Алтайский край, призван Таштагольским РВК, красноармеец, стрелок, п/п 28, пропал без вести 07.1941, Хасанский р-н, Приморский край (ЦАМО РФ, оп. 977520, д. 427, л. 161, № в эл. архиве 139513).

Павлов Никита Васильевич, 1894, с. Уруйск, Солтонский р-н, Алтайский край, красноармеец, пропал без вести 05.1944 (архив Таштагольского РВК, д. 175, т. 6, л. 72, № в эл. архиве 139514).

Павлов Петр Сергеевич, 1917, Таштагольский р-н, призван Таштагольским РВК, красноармеец, стрелок, 167 стрелковая дивизия, умер от ран 22.11.1944, похоронен с. Подградьев, Собранцовский р-н, Ужгородский окр. (ЦАМО РФ, оп. 18003, д. 505, л. 33, № в эл. архиве 139515).

Павлов Юрий Степанович, красноармеец, погиб в бою 20.08.1944, похоронен с. Ловецка Стари, Козальский уезд, Радомская губ. (архив Таштагольского РВК, д. 175, т. 5, л. 345, № в эл. архиве 139516).

Падерин Афанасий Артемьевич, 1906, Камышловский р-н, Уральская обл., призван Таштагольским РВК, красноармеец, 681 стрелковый полк, 133 стрелковая дивизия, погиб 27.01.1944, похоронен с. Баштечки, Жашковский р-н, Черкасская обл. (ЦАМО РФ, дон. 12586 с., 1944; архив Таштагольского РВК, д. 175, т. 6, л. 15, № в эл. архиве 139517).

Паздерин Антон Иванович, призван Таштагольским РВК, красноармеец, 254 стрелковый полк, умер от ран 05.11.1944, похоронен брат. воин. кладб., г. Ауце, Добельский р-н, ЛатвССР (архив Кемеровского ОВК, д. 87, т. 3, л. 1064, № в эл. архиве 139518).

Паздерин Иван Афанасьевич, призван Таштагольским РВК, красноармеец, 376 стрелковая дивизия, погиб 01.01.1942, с. Успенское, Чудовский р-н, Новгородская обл. (архив Кемеровского ОВК, д. 87, т. 3, л. 729, № в эл. архиве 139519).

Палохин Михаил Герасимович, 1925, призван Таштагольским РВК, красноармеец, 219 гвардейский стрелковый полк, 71 гвардейская стрелковая дивизия, погиб 16.12.1943, похоронен д. Чернецово (Титова Нива), Невельский р-н, Псковская обл. (ЦАМО РФ, дон. 4250 с., 1944; архив Кемеровского ОВК, д. 87, т. 5, л. 380, № в эл. архиве 139520).

Палугрудов Григорий Яковлевич, 1914, Алтайский р-н, Алтайский край, призван Таштагольским РВК, сержант, командир отделения, 1287 стрелковый полк, 110 стрелковая дивизия, погиб в бою 25.08.1943, похоронен д. Орля, Жиздринский р-н, Орловская обл. (ЦАМО РФ, оп. 18001, д. 645, л. 193 об., № в эл. архиве 139521).

Пальчиков Василий Сергеевич, красноармеец, погиб в бою 04.07.1944 (архив Таштагольского РВК, д. 175, т. 5, л. 218, № в эл. архиве 139522).

Панарин Николай Мартынович, 1925, с. Кондома, Таштагольский р-н, красноармеец, пропал без вести 12.1944 (архив Таштагольского РВК, д. 175, т. 6, л. 85, № в эл. архиве 139523).

Паникоровский Александр Павлович, 1910, с. Солтон, Алтайский край, призван в 1941 Таштагольским РВК, красноармеец, пропал без вести 12.1941 (архив Таштагольского РВК, д. 175, т. 6, л. 57; ЦАМО РФ, оп. 977521, д. 19, л. 145 об., № в эл. архиве 139524).

Паникоровский Иван Васильевич, 1905, с. Солтон, Алтайский край, призван Таштагольским РВК, красноармеец, пулеметчик, 23 гвардейский кавалерийский полк, 6 гвардейская кавалерийская дивизия, погиб в бою 31.12.1943, похоронен д. Н. Деревня, Витебская обл. (ЦАМО РФ, оп. 18002, д. 1196, л. 20, № в эл. архиве 139525).

Паникоровский Николай Дмитриевич, 1925, с. Солтон, Солтонский р-н, Алтайский край, призван Таштагольским РВК, сержант, командир орудия, 18 гвардейская Днестровская механизированная бригада, погиб в бою 21.01.1945, похоронен с. Моча, уезд Комарно, Венгрия (ЦАМО РФ, оп. 18003, д. 706, л. 109, № в эл. архиве 139526).

Панков Михаил Иванович, 1912, д. Студяник, Верхнеломовский с/с, Нижнеломовский р-н, Пензенская обл., призван Таштагольским РВК, красноармеец, стрелок, 171 дорожно-строительный батальон, 26 армия, погиб 01.08.1943, похоронен д. Парфеево, Лоухский р-н, КФССР (ЦАМО РФ, оп. 18001, д. 613, л. 232 об., № в эл. архиве 139527).

Панов Егор Тимофеевич, 1923, с. Озерки, Краюшинский р-н, Алтайский край, призван Таштагольским РВК, ефрейтор, пулеметчик, 420 стрелковый полк, 122 стрелковая дивизия, погиб в бою 19.01.1945, р-н Сабат-Батьян (ЦАМО РФ, оп. 18003, д. 453, л. 168 об., № в эл. архиве 139528).

Панов Иван Тимофеевич, 1917, Солтонский р-н, Алтайский край, призван Таштагольским РВК, красноармеец, стрелок, пропал без вести 11.1941 (ЦАМО РФ, оп. 977520, д. 887, л. 16 об., № в эл. архиве 139529).

Панов Матвей Викулович, 1896, Куяганский с/с, Алтайский край, призван Таштагольским РВК, красноармеец, телефонист, 55 артиллерийский полк, погиб в бою 13.08.1942, 500 м сев. д. Печурино, Темкинский р-н, Смоленская обл. (ЦАМО РФ, оп. 818883 с., д. 1816, л. 4, № в эл. архиве 139530).

Панов Петр Васильевич, сержант, разведчик, умер от ран 23.02.1945, Восточная Пруссия (архив Таштагольского РВК, д. 175, т. 5, л. 298, № в эл. архиве 139531).

Пантелеев Абрам Тимофеевич, Таштагольский р-н, красноармеец,

умер от ран 18.04.1943, похоронен кладб., 600 м по течению р. Слоянка, от ж.д. Холкино, г. Пушкино (архив Таштагольского РВК, д. 175, т. 6, л. 47, № в эл. архиве 139532).

Пантелеев Андрей Кузьмич, 1917, д. Замоши, Ершевский с/с, Рославльский р-н, Смоленская обл., призван в 1941 Таштагольским РВК, красноармеец, стрелок, пропал без вести 02.1945 (ЦАМО РФ, оп. 977521, д. 123, л. 112, № в эл. архиве 139533).

Пантыгин Афанасий Иванович, 1911, с. Лебяжье, Старобардинский р-н, Алтайский край, призван Таштагольским РВК, красноармеец, пропал без вести в 1941 (ЦАМО РФ, оп. 977520, д. 483, л. 223, № в эл. архиве 139534).

Пантюхин Алексей Петрович, 1911, Сосновский р-н, призван Таштагольским РВК, сержант, командир отделения, пропал без вести 10.1941 (ЦАМО РФ, оп. 977520, д. 477, л. 39 об., № в эл. архиве 139535).

Пантюхин Владимир Петрович, 1918, Солтонский р-н, Алтайский край, призван Таштагольским РВК, красноармеец, стрелок, пропал без вести 09.1941 (ЦАМО РФ, оп. 977520, д. 477, л. 39 об., № в эл. архиве 139536).

Панченко Василий Алексеевич, 1900, с. Овсянниково, Ельцовский р-н, Алтайский край, призван Таштагольским РВК, красноармеец, стрелок, 1230 стрелковый полк, 370 стрелковая дивизия, погиб в бою 10.03.1942, похоронен д. Горки, Полавский р-н, Ленинградская обл. (ЦАМО РФ, оп. 818883 с., д. 1370, л. 55, № в эл. архиве 139537).

Панченко Владимир Андреевич, пр. Коура, Таштагольский р-н, красноармеец, погиб в бою в 1942, похоронен д. Водосье, Чудовский р-н, Ленинградская обл. (архив Таштагольского РВК, д. 175, т. 5, л. 393, № в эл. архиве 139538).

Панченко Григорий Васильевич, Спасский с/с, Таштагольский р-н, красноармеец, умер от ран 31.08.1943, похоронен г. Севск, Орловская обл. (архив Таштагольского РВК, д. 175, т. 5, л. 234, № в эл. архиве 139539).

Паньков Дмитрий Трифонович, 1914, с. Паньковка, Уральская обл., призван в 1940 Таштагольским РВК, красноармеец, стрелок, пропал без вести 12.1941 (ЦАМО РФ, оп. 977520, д. 761, л. 26 об., № в эл. архиве 139540).

Паньков Иван Трофимович, 1908, Таштагольский р-н, призван Таштагольским РВК, гвардии красноармеец, разведчик, 20 армия, погиб в бою 17.12.1942, похоронен д. Пруды, Сычевский р-н, Смоленская обл. (ЦАМО РФ, оп. 18001, д. 38, л. 3 об., № в эл. архиве 139541).

Паньков Николай Маркович, 1898, Молотовская (ныне Пермская) обл., пропал без вести 20.09.1941 (архив Таштагольского РВК, д. 175, т. 5, л. 231, № в эл. архиве 139542).

Паньков Федор Иванович, 1919, Еловский р-н, Молотовская (ныне Пермская) обл., призван в 1941 Таштагольским РВК, красноармеец, стрелок, пропал без вести 03.1942 (ЦАМО РФ, оп. 977521, д. 19, л. 144 об., № в эл. архиве 139543).

Панюков Андрей Петрович, 1916, красноармеец, погиб в бою 10.10.1943, похоронен д. Терехи, Дубровенский р-н, Витебская обл. (архив Таштагольского РВК, д. 175, т. 6, л. 12, № в эл. архиве 139544).

Панюков Афанасий Никитович, 1918, Старобардинский р-н, Алтайский край, призван в 1940 Таштагольским РВК, красноармеец, артиллерист, 544 ГАБ, пропал без вести 06.1943 (ЦАМО РФ, оп. 977521, д. 19, л. 149 об., № в эл. архиве 139545).

Панюков Виктор Васильевич, Таштагольский р-н, наводчик орудия, погиб в бою 02.02.1943, похоронен ст. Маническая, Багаевский р-н, Ростовская обл. (архив Таштагольского РВК, д. 175, т. 6, л. 43, № в эл. архиве 139546).

Папанов Федор Федорович, 1923, п. Второй Излат, Солтонский р-н, Алтайский край, красноармеец, пропал без вести 03.1943 (архив Таштагольского РВК, д. 175, т. 6, л. 71, № в эл. архиве 139547).

Папанов Федор Филиппович, красноармеец, погиб 27.01.1945, похоронен 1 км юго-вост. д. Вайсенштайн, Восточная Пруссия (архив Таштагольского РВК, д. 175, т. 5, л. 296, № в эл. архиве 139548).

Парамонов Петр Ануфриевич, 1905, с. Иванченко, Витебская обл., призван Таштагольским РВК, красноармеец, стрелок, п/п 168, 130 стрелковый полк, пропал без вести 02.1942 (ЦАМО РФ, оп. 977520, д. 259, л. 178, № в эл. архиве 139549).

Парахневич Дмитрий Дмитриевич, пос. Заречный, ст. Яя, Кемеровская обл., призван Таштагольским РВК, красноармеец, стрелок, 915 стрелковый полк, 246 стрелковая дивизия, 29 армия, погиб в бою 02.02.1942, похоронен сев.-зап. д. Нопекино, Ржевский р-н, Калининская обл. (ЦАМО РФ, оп. 818883 с., д. 528, л. 263; архив Таштагольского РВК, д. 175, т. 5, л. 363, № в эл. архиве 139550).

Парахневич Дмитрий Дмитриевич, призван Таштагольским РВК, красноармеец, 716 стрелковый полк, погиб 14.06.1944, Суоярвский р-н, КФССР (архив Кемеровского ОВК, д. 87, т. 3, л. 81, № в эл. архиве 139551).

Партс Эдуард Иванович, 1907, Красногвардейский р-н, Ленинградская обл., призван Таштагольским РВК, красноармеец, стрелок, 530 стрелковый полк, 156 стрелковая дивизия, погиб в бою 10.12.1943, похоронен д. Плетни, Невельский р-н, Калининская обл. (ЦАМО РФ, оп. 18002, д. 214, л. 209 об., № в эл. архиве 139552).

Парфенов Александр Николаевич, Тугунский с/с, Таштагольский р-н, красноармеец, умер от ран 28.02.1944, похоронен с. Лебедин, Шполянский р-н, Киевская обл. (архив Таштагольского РВК, д. 175, т. 6, л. 14, № в эл. архиве 139553).

Парфенов Николай Осипович, 1920, Таштагольский р-н, призван Таштагольским РВК, красноармеец, стрелок, 682 стрелковый полк, 202 стрелковая дивизия, погиб в бою 06.12.1943, похоронен д. Пекарщина, Черняховский р-н, Житомирская обл. (ЦАМО РФ, оп. 18002, д. 896, л. 172, № в эл. архиве 139554).

Паршин Иван Александрович, 1910, Ельцовский р-н, Алтайский край, призван Таштагольским РВК, красноармеец, пропал без вести 05.1942 (ЦАМО РФ, оп. 977520, д. 967, л. 224, № в эл. архиве 139555).

Паршин Семен Иванович, 1915, с. Семило, Семилинский р-н, Пензенская обл., красноармеец, пропал без вести 07.1942 (архив Таштагольского РВК, д. 175, т. 5, л. 219, № в эл. архиве 139556).

Пасаженников Семен Семенович, 1925, Алтайский край, красноармеец, пропал без вести 13.10.1943 (архив Таштагольского РВК, д. 175, т. 5, л. 220, № в эл. архиве 139557).

Пасонов Иван Дмитриевич, призван Таштагольским РВК, красноармеец, погиб 01.12.1943, похоронен с. Водяное, Петровский р-н, Кировоградская обл. (архив Кемеровского ОВК, д. 87, т. 5, л. 265, № в эл. архиве 139558).

Пастухов Василий Семенович, 1918, с. Кепешино, Алтайский край, красноармеец, пропал без вести 02.1944 (архив Таштагольского РВК, д. 175, т. 6, л. 62, № в эл. архиве 139559).

Пастухов Василий Степанович, 1918, Таштагольский р-н, призван в 1938 Таштагольским РВК, матрос, пропал без вести (ЦАМО РФ, оп. 977521, д. 65, л. 202, № в эл. архиве 139560).

Пастухов Григорий Гаврилович, 1923, д. Веселая Грива, Таштагольский р-н, призван Таштагольским РВК, красноармеец, стрелок, 546 стрелковый полк, 191 Краснознаменная стрелковая дивизия, пропал без вести 06.09.1942, д. Синязино, Мгинский р-н, Ленинградская обл. (ЦАМО РФ, оп. 818883 с., д. 336, л. 192; архив Таштагольского РВК, д. 175, т. 5, л. 391, № в эл. архиве 139561).

Пастухов Кирилл Михайлович, призван Таштагольским РВК, красноармеец, погиб 07.09.1944, похоронен брат. воин. кладб., г. Добеле, ЛатвССР (архив Кемеровского ОВК, д. 87, т. 3, л. 1058, № в эл. архиве 139562).

Пастухов Сергей Лаврентьевич, 1924, Таштагольский р-н, призван Таштагольским РВК, красноармеец, стрелок, пропал без вести 19.07.1943 (ЦАМО РФ, оп. 18001, д. 591, л. 142 об., № в эл. архиве 139563).

Пастухов Федор Афанасьевич, 1907, г. Таштагол, призван Таштагольским РВК, красноармеец, стрелок, 530 стрелковый полк, 156 стрелковая дивизия, погиб в бою 10.12.1943, похоронен д. Плетни, Невельский р-н, Калининская обл. (ЦАМО РФ, оп. 18002, д. 214, л. 209 об., № в эл. архиве 139564).

Патерин Михаил Федорович, 1924, Таштагольский р-н, призван Таштагольским РВК, младший сержант, командир отделения, 407 стрелковый полк, погиб в бою 07.03.1945, похоронен с. Ивицко, Данцигская обл. (ЦАМО РФ, оп. 18003, д. 530, л. 121, № в эл. архиве 139565).

Патерин Николай Алексеевич, 1901, с. Высокая Грива, Алтайский край, пропал без вести 02.1942 (архив Таштагольского РВК, д. 175, т. 6, л. 77, № в эл. архиве 139566).

Патраков Андрей Филиппович, 1906, Новосибирская обл., красноармеец, погиб в бою 08.07.1943, похоронен д. Верховье, Спас-Деменский р-н, Смоленская обл. (архив Таштагольского РВК, д. 175, т. 5, л. 241, № в эл. архиве 139567).

Патрашков Михаил Васильевич, 1922, д. Ивановка, Мошковский р-н, Новосибирская обл., призван в 1942 Таштагольским РВК, старший сержант, стрелок, п/п 1462, пропал без вести 05.1943 (ЦАМО РФ, оп. 977521, д. 161, л. 72, № в эл. архиве 139568).

Патронов Александр Иванович, призван Таштагольским РВК, красноармеец, погиб 11.03.1944, д. Абита, Псковская обл. (архив Кемеровского ОВК, д. 87, т. 5, л. 190, № в эл. архиве 139569).

Патрохин Степан Алексеевич, 1909, призван Таштагольским РВК, красноармеец, стрелок, 765 стрелковый полк, 107 стрелковая дивизия, погиб в бою 10.09.1941, похоронен д. Садки, Ельнинский р-н, Смоленская обл. (ЦАМО РФ, оп. 818884 с., д. 66, л. 28, № в эл. архиве 139570).

Патутин Василий Алексеевич, 1913, с. Малогриневка, Бийская обл., призван Таштагольским РВК, красноармеец, стрелок, пропал без вести 09.1942 (ЦАМО РФ, оп. 977520, д. 163, л. 80, № в эл. архиве 139571).

Паутов Трофим Григорьевич, 1913, Солтонский р-н, Алтайский край, призван Таштагольским РВК, красноармеец, стрелок, пропал без вести 05.1942 (ЦАМО РФ, оп. 977520, д. 768, л. 241, № в эл. архиве 139572).

Паутюшин Александр Афанасьевич, 1921, д. Новиково, Марушинский р-н, Алтайский край, красноармеец, пропал без вести 12.1941 (архив Таштагольского РВК, д. 175, т. 6, л. 83, № в эл. архиве 139573).

Пахоруков Дмитрий Парфенович, 1912, Старобардинский р-н, Алтайский край, призван Таштагольским РВК, старшина, командир роты, пропал без вести 10.1941 (ЦАМО РФ, оп. 977520, д. 427, л. 161, № в эл. архиве 139574).

Пахотин Кондратий Васильевич, 1912, д. Шабашино, Ойротская АО, Алтайский край, призван Таштагольским РВК, сержант, стрелок, погиб в плену 02.04.1942 (ЦАМО РФ, оп. 977520, д. 104, л. 29, № в эл. архиве 139575).

Пашев Борис Васильевич, 1926, д. Камзас, Таштагольский р-н, призван Таштагольским РВК, гвардии красноармеец, стрелок, 93 гвардейский стрелковый полк, 29 гвардейская Ельнинская стрелковая дивизия, пропал без вести 27.01.1945, д. Карклылыц, Ауценская вол., Иелгавский уезд, ЛатвССР (ЦАМО РФ, оп. 18003, д. 256, л. 116 об., № в эл. архиве 139576).

Пашев Василий Александрович, 1923, Таштагольский р-н, призван Таштагольским РВК, красноармеец, 135 стрелковая дивизия, пропал без вести 01.07.1942 (ЦАМО РФ, оп. 818883 с., д. 267, л. 192 об., № в эл. архиве 139577).

Пашев Гордей Ипатович, 1903, п. Карагол, Таштагольский р-н, красноармеец, пропал без вести 05.1942 (архив Таштагольского РВК, д. 175, т. 6, л. 84, № в эл. архиве 139578).

Пашев Дмитрий Иванович, 1915, д. Пурла, к-з «Красный охотник», Таштагольский р-н, призван Таштагольским РВК, красноармеец, стрелок, 180 стрелковый полк, 60 гвардейская Павлоградская стрелковая дивизия, погиб в бою 28.03.1944, похоронен с. Новая Пристань, Вознесенский р-н, Николаевская обл. (ЦАМО РФ, оп. 18002, д. 361, л. 70 об., № в эл. архиве 139579).

Пашев Дмитрий Федорович, 1925, пр. Амзас, Таштагольский р-н, призван Таштагольским РВК, старший сержант, пропал без вести 05.1945 (ЦАМО РФ, оп. 977520, д. 719, л. 282, № в эл. архиве 139580).

Пашей Иван Захарович, 1898, Таштагольский р-н, призван Таштагольским РВК, красноармеец, стрелок, 1249 стрелковый полк, 377 стрелковая дивизия, погиб в бою 10.08.1942, похоронен д. Михалево, Чудовский р-н, Ленинградская обл. (ЦАМО РФ, оп. 818883 с., д. 1000, л. 141, № в эл. архиве 139581).

Пеляков Петр Дмитриевич, Таштагольский р-н, красноармеец, погиб в бою 11.11.1941, КФССР (архив Таштагольского РВК, д. 175, т. 6, л. 97, № в эл. архиве 139582).

Пенимясов Михаил Дмитриевич, 1925, с. Толсток, Солтонский р-н, Алтайский край, красноармеец, пропал без вести 01.1944 (архив Таштагольского РВК, д. 175, т. 6, л. 79, № в эл. архиве 139583).

Пеньков Александр Филиппович, 1895, г. Бийск, Алтайский край, красноармеец, пропал без вести 09.1944 (архив Таштагольского РВК, д. 175, т. 6, л. 90, № в эл. архиве 139584).

Пепелев Трофим Егорович, 1910, Таштагольский р-н, призван Таштагольским РВК, младший сержант, стрелок, 236 стрелковый полк, умер от ран 30.05.1945, похоронен воин. кладб., м. Альтенграбов, Германия (ЦАМО РФ, оп. 18003, д. 954, л. 43, № в эл. архиве 139585).

Перваков Евдоким Иванович, 1912, Микольский р-н, Кировская обл., призван Таштагольским РВК, красноармеец, стрелок, 42 гвардейский стрелковый полк, 13 гвардейская стрелковая дивизия, пропал без вести 01.07.1942 (ЦАМО РФ, оп. 818883 с., д. 1121, л. 252, № в эл. архиве 139586).

Перваков Николай Иванович, 1918, Соснинский р-н, Кировская обл., призван Таштагольским РВК, красноармеец, стрелок, пропал без вести 01.1942 (ЦАМО РФ, оп. 18004, д. 546, л. 47; оп. 977520, д. 41, л. 247 об., № в эл. архиве 139587).

Первов Василий Иванович, 1892, Таштагольский р-н, призван Таштагольским РВК, красноармеец, стрелок, 973 стрелковый полк, 270 стрелковая

дивизия, погиб в бою 30.06.1944, похоронен д. Пукановка - 1, Туровлянский с/с, Витебская обл. (ЦАМО РФ, оп. 18002, д. 567, л. 147 об., № в эл. архиве 139588).

Первов Иван Михайлович, 1914, с. Новиково, Марушинский р-н, Алтайский край, призван Таштагольским РВК, красноармеец, стрелок, пропал без вести 11.1941 (ЦАМО РФ, оп. 977520, д. 41, л. 264, № в эл. архиве 139589).

Первухин Степан Иванович, 1918, Старобардинский р-н, Алтайский край, призван в 1939 Таштагольским РВК, пропал без вести 07.1942 (ЦАМО РФ, оп. 977521, д. 19, л. 145, № в эл. архиве 139590).

Перевалов Александр Алексеевич, 1923, с. Лебяжье, Старобардинский р-н, Алтайский край, призван Таштагольским РВК, лейтенант, командир взвода, 838 стрелковый полк, 237 Пятигорская стрелковая дивизия, погиб в бою 19.04.1945, похоронен сев.-зап. окр. г. Готище, Польша (ЦАМО РФ, оп. 11458, д. 849, л. 35, № в эл. архиве 139591).

Перевалов Михаил Павлович, 1908, с. Лебяжье, Старобардинский р-н, Алтайский край, призван Таштагольским РВК, красноармеец, стрелок, пропал без вести 02.1942 (ЦАМО РФ, оп. 977520, д. 41, л. 264 об., № в эл. архиве 139592).

Переводчиков Семен Сергеевич, 1923, Таштагольский р-н, призван Таштагольским РВК, ефрейтор, наводчик орудия, 686 отдельная рота связи, 237 Пятигорская стрелковая дивизия, погиб в бою 04.10.1943, похоронен д. Гребеники, Ржищевский р-н, Киевская обл. (ЦАМО РФ, оп. 18001, д. 835, л. 122 об., № в эл. архиве 139593).

Перепелкин Виктор Захарович, 1925, Воронежская обл., призван Таштагольским РВК, красноармеец, стрелок, 41 танковая бригада, 6 танковый корпус, погиб в бою 21.11.1943, похоронен д. Сыровня, Городокский р-н, Витебская обл. (ЦАМО РФ, оп. 18001, д. 1206, л. 63, № в эл. архиве 139594).

Перепелкин Захар Николаевич, 1905, призван Таштагольским РВК, красноармеец, орудийный номер, 119 стрелковый полк, 63 гвардейская стрелковая дивизия, умер от ран 17.02.1944, похоронен 1 км вост. пос. Красненька, Ленинградская обл. (ЦАМО РФ, оп. 18002, д. 229, л. 280, № в эл. архиве 139595).

Пересторонен Павел Фролович, 1907, п. Спасск, Таштагольский р-н, призван Таштагольским РВК, младший сержант, командир отделения, 364 гаубичный артиллерийский полк РГК, погиб в бою 12.03.1943, похоронен д. Ливадия, Думиничский р-н, Смоленская обл. (ЦАМО РФ, оп. 18001, д. 34, л. 207, № в эл. архиве 139596).

Переяслов Николай Иванович, 1915, Одесский р-н, Омская обл., красноармеец, пропал без вести 09.1942 (архив Таштагольского РВК, д. 175, т. 6, л. 73, № в эл. архиве 139597).

Перлов Иван А., Таштагольский р-н, красноармеец, погиб в бою в 1942, похоронен д. Ломово, Воронежская обл. (архив Таштагольского РВК, д. 175, т. 5, л. 381, № в эл. архиве 139598).

Перлов Михаил Васильевич, 1919, с. Курмачан, Солтонский р-н, Алтайский край, красноармеец, пропал без вести 12.1941 (архив Таштагольского РВК, д. 175, т. 6, л. 65, № в эл. архиве 139599).

Перлов Семен Сергеевич, Кузедеевский р-н, Кемеровская обл., красноармеец, погиб в бою 12.11.1943, похоронен д. Ходоров, Ржищевский р-н, Киевская обл. (архив Таштагольского РВК, д. 175, т. 5, л. 315, № в эл. архиве 139600).

Перминов Дмитрий Михайлович, Луговской с/с, Таштагольский р-н, красноармеец, погиб в бою 29.09.1943, похоронен д. Глебовка, Дымерский р-н, Киевская обл. (архив Таштагольского РВК, д. 175, т. 5, л. 271, № в эл. архиве 139601).

Перминов Иван Петрович, пр. Большой Лабыш, Таштагольский р-н, красноармеец, умер от ран 03.1942 (архив Таштагольского РВК, д. 175, т. 6, л. 45, № в эл. архиве 139602).

Пермяков Григорий Семенович, 1922, с. Шадрино, Марушинский р-н, Алтайский край, призван Таштагольским РВК, младший сержант, наводчик, 1350 стрелковый полк, 234 Ломоносовская стрелковая дивизия, погиб в бою 18.10.1944, похоронен д. Сивки, Варшавский повет, Варшавское воев., Польша (ЦАМО РФ, оп. 18002, д. 1163, л. 99 об., № в эл. архиве 139603).

Пермяков Иван Федорович, 1910, Солтонский р-н, Алтайский край, красноармеец, пропал без вести 12.1941 (архив Таштагольского РВК, д. 175, т. 6, л. 92, № в эл. архиве 139604).

Перов Иосиф Иванович, 1903, Кировская обл., старший сержант, погиб в бою 24.04.1944, похоронен д. Ст. Березовка, Калининская обл. (архив Таштагольского РВК, д. 175, т. 5, л. 324, № в эл. архиве 139605).

Першин Андрей Андреевич, 1924, Усть-Селезенский с/с, Таштагольский р-н, призван Таштагольским РВК, красноармеец, телефонист, 41 стрелковый полк, 84 стрелковая дивизия, пропал без вести 02.09.1943 (ЦАМО РФ, оп. 18001, д. 839, л. 99; архив Таштагольского РВК, д. 175, т. 6, л. 70, № в эл. архиве 139606).

Першин Виктор Иванович, 1919, Таштагольский р-н, призван Таштагольским РВК, старший сержант, командир отделения, 71 механизированная бригада, 9 Житомирский механизированный корпус, погиб в бою 07.01.1944, с. Пылыпы, Житомирская обл. (ЦАМО РФ, оп. 18002, д. 147, л. 287 об.; архив Таштагольского РВК, д. 175, т. 5, л. 312, № в эл. архиве 139607).

Першин Григорий Степанович, д. Макарьевка, Старобардинский р-н, Алтайский край, красноармеец, погиб в бою 20.11.1942, похоронен Сиротинский р-н, Ленинградская обл. (архив Таштагольского РВК, д. 175, т. 6, л. 35, № в эл. архиве 139608).

Першин Киприян Зотеевич, 1921, Таштагольский р-н, призван Таштагольским РВК, красноармеец, стрелок, 196 гвардейский стрелковый полк, 67 гвардейская стрелковая дивизия, пропал без вести 06.07.1943, с. Черкасское, Томаровский р-н, Курская обл. (ЦАМО РФ, оп. 18001, д. 888, л. 126, № в эл. архиве 139609).

Песцов Григорий Николаевич, 1923, с. Сусканиха, Старобардинский р-н, Алтайский край, призван Таштагольским РВК, гвардии красноармеец, минер, 1 гвардейская отдельная инженерная бригада спец. назначения, погиб в бою 11.09.1943 (ЦАМО РФ, оп. 18001, д. 947, л. 181, № в эл. архиве 139610).

Петаев Иван Васильевич, 1922, с. Табус, Таштагольский р-н, красноармеец, пропал без вести 03.1942 (архив Таштагольского РВК, д. 175, т. 6, л. 91, № в эл. архиве 139611).

Петаев Филипп Терентьевич, 1919, д. Кутора, Алтайский край, призван Таштагольским РВК, красноармеец, пехотинец, пропал без вести в 1942 (ЦАМО РФ, оп. 18004, д. 1397, л. 108, № в эл. архиве 139612).

Петров Антон Васильевич, 1907, Таштагольский р-н, призван Таштагольским РВК, красноармеец, стрелок, отдельный лыжный батальон, 23 гвардейская стрелковая дивизия, пропал без вести 30.11.1942 (ЦАМО РФ, оп. 18001, д. 118, л. 64 об., № в эл. архиве 139613).

Петров Гавриил Тимофеевич, 1916, с. Новиково, Алтайский край,

красноармеец, пропал без вести 02.1942 (архив Таштагольского РВК, д. 175, т. 5, л. 339, № в эл. архиве 139614).

Петров Иван Герасимович, 1906, д. Новиково, Марушинский р-н, Алтайский край, призван Таштагольским РВК, сержант, стрелок, пропал без вести 02.1942 (ЦАМО РФ, оп. 977520, д. 104, л. 29, № в эл. архиве 139615).

Петров Иван Федорович, 1917, с. Солтон, Солтонский р-н, Алтайский край, призван Таштагольским РВК, красноармеец, стрелок, пропал без вести 02.1943 (ЦАМО РФ, оп. 977520, д. 365, л. 173, № в эл. архиве 139616).

Петров Илья Матвеевич, 1925, Клявлинский р-н, Куйбышевская обл., красноармеец, стрелок, погиб в бою 14.03.1944, похоронен с. Соломирка, Хмельницкий р-н, Винницкая обл. (архив Таштагольского РВК, д. 175, т. 5, л. 217, № в эл. архиве 139617).

Петров Павел Лукьянович, 1926, Грязнухинский р-н, Алтайский край, призван Таштагольским РВК, красноармеец, стрелок, 216 гвардейский стрелковый полк, 79 гвардейская Запорожская стрелковая дивизия, погиб в бою 29.04.1945, похоронен р-н Шарлоттенбург, г. Берлин (ЦАМО РФ, оп. 18003, д. 708, л. 12, № в эл. архиве 139618).

Петров Петр Матвеевич, 1912, с. Маклауш, Клявлинский р-н, Куйбышевская обл., красноармеец, стрелок, умер в немецком плену 07.05.1942 (архив Таштагольского РВК, д. 175, т. 5, л. 217, № в эл. архиве 139619).

Петров Федор Николаевич, 1922, с. Алабуга, Каргатский р-н, Новосибирская обл., призван Таштагольским РВК, лейтенант, командир пулеметного взвода, 1174 стрелковый полк, 348 стрелковая дивизия, пропал без вести 14.01.1945 (ЦАМО РФ, оп. 11458, д. 716, л. 143, № в эл. архиве 139620).

Петров Филипп Федорович, 1913, с. Солтон, Солтонский р-н, Алтайский край, призван Таштагольским РВК, красноармеец, стрелок, пропал без вести 02.1943 (ЦАМО РФ, оп. 977520, д. 365, л. 173 об., № в эл. архиве 139621).

Петров Яков Филиппович, 1894, красноармеец, пропал без вести 02.1943 (архив Таштагольского РВК, д. 175, т. 6, л. 66, № в эл. архиве 139622).

Петров Яков Яковлевич, 1921, красноармеец, пропал без вести 02.1943 (архив Таштагольского РВК, д. 175, т. 6, л. 68, № в эл. архиве 139623).

Петрушенко Данил Афанасьевич, 1897, ст. Данказ, Кубинский р-н, призван Таштагольским РВК, сержант, стрелок, пропал без вести 04.1942 (ЦАМО РФ, оп. 977520, д. 104, л. 29, № в эл. архиве 139624).

Петряев Семен Васильевич, д. Лабуш, призван Таштагольским РВК, красноармеец, 963 стрелковый полк, умер 25.12.1941, похоронен Марковское кладб., г. Йошкар-Ола (архив Кемеровского ОВК, д. 87, т. 3, л. 345, № в эл. архиве 139625).

Петряков Николай Федорович, 1908, г. Таштагол, призван Таштагольским РВК, красноармеец, стрелок, 116 стрелковая дивизия, погиб в бою 27.10.1942, похоронен Городищенский р-н, Сталинградская (ныне Волгоградская) обл. (ЦАМО РФ, оп. 818883 с., д. 241, л. 118 об., № в эл. архиве 139626).

Петухов Александр Васильевич, 1912, Таштагольский р-н, призван Таштагольским РВК, красноармеец, 2 отдельный лыжный батальон, 14 отдельная лыжная бригада, погиб в бою 26.03.1943, похоронен 1 км южн. д. Соколье, Поддорский р-н, Ленинградская обл. (ЦАМО РФ, оп. 18001, д. 1433, л. 5 об., № в эл. архиве 139627).

Петушков Андрей Прокопьевич, 1923, с. Дубровское, Хотимский р-н, Могилевская обл., красноармеец, пропал без вести 10.1942 (архив Таштагольского РВК, д. 175, т. 6, л. 94, № в эл. архиве 139628).

Пехов Филипп Павлович, 1915, Каменский р-н, Алтайский край, красноармеец, погиб в бою 22.02.1942, похоронен д. Луч, Холмский р-н, Калининская обл. (архив Таштагольского РВК, д. 175, т. 5, л. 285, № в эл. архиве 139629).

Печенин Андрей Матвеевич, 1906, с. Ченеровка, Бийский р-н, Алтайский край, красноармеец, умер в плену 28.01.1942 (архив Таштагольского РВК, д. 175, т. 5, л. 285, № в эл. архиве 139630).

Печенин Григорий Матвеевич, 1922, Новосибирская обл., призван Таштагольским РВК, сержант, старшина роты, 533 стрелковый полк, 128 стрелковая дивизия, умер от ран 02.01.1944, похоронен Пискаревское кладб., г. Ленинград (ЦАМО РФ, оп. 18002, д. 287, л. 49, № в эл. архиве 139631).

Печугин Василий Георгиевич, с. Черная Свобода, Тамбовская обл., красноармеец, погиб в бою, похоронен д. Змейско, Ленинградская обл. (архив Таштагольского РВК, д. 175, т. 5, л. 369, № в эл. архиве 139632).

Пешков Иван Сергеевич, 1915, г. Новосибирск, призван Таштагольским РВК, красноармеец, стрелок, пропал без вести 01.1942 (ЦАМО РФ, оп. 18004, д. 546, л. 47, № в эл. архиве 139633).

Пешков Павел Кузьмич, призван Таштагольским РВК, красноармеец, 146 стрелковый полк, погиб 21.08.1944, похоронен брат. мог., д. Вана Отепя, Валгаский р-н, ЭстССР (архив Кемеровского ОВК, д. 87, т. 3, л. 141, № в эл. архиве 139634).

Пивоваров Андрей Иванович, 1907, Таштагольский р-н, призван Таштагольским РВК, красноармеец, стрелок, 108 отдельная стрелковая бригада, погиб в бою 23.07.1942, похоронен д. Пролетарская, Белевский р-н, Тульская обл. (ЦАМО РФ, оп. 818883 с., д. 1684, л. 6 об., № в эл. архиве 139635).

Пивоваров Василий Степанович, Таштагольский р-н, младший сержант, пропал без вести 26.03.1942 (архив Таштагольского РВК, д. 175, т. 5, л. 384, № в эл. архиве 139636).

Пивоваров Георгий Алексеевич, 1925, прииск Мрассу, Алтайский край, призван в 1942 Таштагольским РВК, младший сержант, командир отделения, 213 гвардейский стрелковый полк, 71 гвардейская стрелковая дивизия, п/п 32405 «А», погиб в бою 10.03.1944, похоронен 1 км вост. д. Скуратье, Идрицкий р-н, Калининская обл. (ЦАМО РФ, оп. 18002, д. 233, л. 198 об.; дон. 20896 с., 1944; архив Себежского РВК Псковской обл., № в эл. архиве 139637).

Пивоваров Федот Гордеевич, 1903, к-з «7-й съезд Советов», Таштагольский р-н, призван Таштагольским РВК, красноармеец, стрелок, 1154 стрелковый полк, 344 Рославльская стрелковая дивизия, погиб в бою 13.10.1943, похоронен д. Логвиново, Дрибинский р-н, Могилевская обл. (ЦАМО РФ, оп. 18001, д. 970, л. 221 об., № в эл. архиве 139638).

Пигаев Федор Иванович, с. Сабрино, Куйбышевская обл., красноармеец, погиб в бою, похоронен берег р. Варя, Смоленская обл. (архив Таштагольского РВК, д. 175, т. 5, л. 374, № в эл. архиве 139639).

Пикулев Георгий Федорович, 1918, с. Чугунаш, Таштагольский р-н, призван Таштагольским РВК, лейтенант, командир взвода, п/п 34024, пропал без вести 05.1943 (ЦАМО РФ, оп. 18004, д. 318, л. 130, № в эл. архиве 139640).

Пилин Дмитрий Сергеевич, 1899, прииск Сензас, Кабырзинский с/с, Таштагольский р-н, призван Таштагольским РВК, красноармеец, стрелок, 837 стрелковый полк, погиб

18.10.1942, 478 полевой подвижной госпиталь, похоронен мог. 34, Чертановское кладб., г. Можайск, Московская обл. (ЦАМО РФ, ф. 478, оп. 1, д. 2, л. 7, место хран. ВМА, доп. свед. 1 отд., 15 хран., д. 6, л. 16, № в эл. архиве 139641).

Пилин Семен Алексеевич, 1913, Таштагольский р-н, призван Таштагольским РВК, красноармеец, стрелок, 62 отдельная огнеметная рота, 367 стрелковая дивизия, умер от ран 10.06.1943, 450 отдельный медсанбат, похоронен сев.-вост. часть Барбозера, ст. Быстряги, КФССР (ЦАМО РФ, ф. 450, оп. 1, д. 2, л. 13, место хран. ВМА, доп. свед. 47 хран.; архив Таштагольского РВК, д. 175, т. 5, л. 259, № в эл. архиве 139642).

Пилюгин Федор Яковлевич, 1921, Грязнухинский р-н, Алтайский край, старшина, погиб в бою 15.10.1943, похоронен д. Щучки, Киевская обл. (архив Таштагольского РВК, д. 175, т. 5, л. 340, № в эл. архиве 139643).

Пименов Петр Феоктистович, 1914, с. Паша, Михайловский с/с, Фокинский р-н, Уральская обл., призван Таштагольским РВК, старший сержант, командир отделения, 54 гвардейский стрелковый полк, 19 гвардейская стрелковая дивизия, погиб в бою 30.08.1943, похоронен 1 км южн. д. Леоново, Духовщинский р-н, Смоленская обл. (ЦАМО РФ, оп. 18001, д. 831, л. 195, № в эл. архиве 139644).

Пименов Степан Феоктистович, Свердловская обл., красноармеец, пропал без вести 15.10.1942, г. Сталинград (ныне г. Волгоград) (архив Таштагольского РВК, д. 175, т. 5, л. 396, № в эл. архиве 139645).

Пинжанин Алексей Иванович, 1922, Таштагольский р-н, призван Таштагольским РВК, красноармеец, умер от ран 17.01.1944, похоронен п. Желтая Речка, Криворожский р-н, Днепропетровская обл. (ЦАМО РФ, оп. 1, д. 1, л. 141 об., № в эл. архиве 139646).

Пинжанин Алексей Иванович, призван Таштагольским РВК, красноармеец, 27 отдельный батальон, умер 17.01.1944, 4316 хирургический полевой подвижной госпиталь, похоронен брат. мог., г. Желтые Воды, Днепропетровская обл. (архив Кемеровского ОВК, д. 87, т. 3, л. 287, № в эл. архиве 139647).

Пинжанин Иван Афанасьевич, 1902, с. Карабинка, Солтонский р-н, Алтайский край, призван Таштагольским РВК, красноармеец, стрелок, ппс 152, 2 батальон, 31 стрелковый полк, пропал без вести 11.1941 (ЦАМО РФ, оп. 977520, д. 41, л. 264 об., № в эл. архиве 139648).

Пинимяков Михаил Дмитриевич, 1925, д. Тостоково, Солтонский р-н, Алтайский край, призван Таштагольским РВК, сержант, стрелок, пропал без вести 05.06.1943, Кировоградская обл. (ЦАМО РФ, оп. 977520, д. 104, л. 28, № в эл. архиве 139649).

Пинчигашев Михаил Кузьмич, 1906, Тугдинский с/с, Новосибирская обл., погиб в бою 19.11.1942, похоронен Сталинградская (ныне Волгоградская) обл. (архив Таштагольского РВК, д. 175, т. 5, л. 254, № в эл. архиве 139650).

Пиппар Арнольд Иванович, 1905, Вирцавский р-н, Латвийская ССР, призван Таштагольским РВК, сержант, стрелок, пропал без вести 02.1942 (ЦАМО РФ, оп. 977520, д. 104, л. 29, № в эл. архиве 139651).

Пирогов Иван Александрович, 1924, к-з «Красный май», Таштагольский р-н, призван Таштагольским РВК, красноармеец, стрелок, 207 гвардейский стрелковый полк, погиб в бою 07.07.1943, похоронен с. Самодуровка, Поныровский р-н, Курская обл. (ЦАМО РФ, оп. 18001, д. 260, л. 25, № в эл. архиве 139652).

Пискунов Иван Яковлевич, 1900, Солтонский р-н, Алтайский край, призван Таштагольским РВК, красноармеец, пекарь, п/п 1559, пропал без вести 06.1942 (ЦАМО РФ, оп. 977520, д. 477, л. 39, № в эл. архиве 139653).

Писмаркин Никифор Петрович, 1904, с. Косагор, Б.-Березенский р-н, Пензенская обл., красноармеец, пропал без вести 05.1942 (архив Таштагольского РВК, д. 175, т. 5, л. 221, № в эл. архиве 139654).

Питялкин Василий Тихонович, 1920, г. Барнаул, призван в 1940 Таштагольским РВК, красноармеец, стрелок, погиб в плену 19.05.1943 (ЦАМО РФ, оп. 977521, д. 65, л. 202; архив Таштагольского РВК, д. 175, т. 5, л. 238, № в эл. архиве 139655).

Пихотников Алексей Степанович, лейтенант, погиб в бою 10.01.1945 (архив Таштагольского РВК, д. 175, т. 5, л. 238, № в эл. архиве 139656).

Пластинин Григорий Андреевич, 1903, с. Татаура, Татауровский р-н, Горьковская обл., призван Таштагольским РВК, красноармеец, стрелок, погиб в бою 06.01.1943, похоронен г. Сталинград (ныне г. Волгоград) (ЦАМО РФ, оп. 977520, д. 719, л. 282 об., № в эл. архиве 139657).

Платонов Федор Платонович, 1902, Таштагольский р-н, призван Таштагольским РВК, красноармеец, стрелок, 66 гвардейский стрелковый полк, 23 стрелковая дивизия, погиб в бою 15.04.1944, д. Хряпино, Пушкино-Горский р-н, Калининская обл. (ЦАМО РФ, оп. 18002, д. 319, л. 83; архив Таштагольского РВК, д. 175, т. 6, л. 21, № в эл. архиве 139658).

Платонов Федор Платонович, 1902, Яльчикский р-н, Чувашская АССР, призван Таштагольским РВК, ефрейтор, стрелок, 1024 стрелковый полк, 391 стрелковая дивизия, пропал без вести 18.02.1944 в р-не д. Поддорье (ЦАМО РФ, оп. 18002, д. 301, л. 156, № в эл. архиве 139659).

Плеханов Андрей Степанович, п. Воробьевск, Таштагольский р-н, сержант, погиб в бою 24.12.1942, похоронен д. Суриково, Землянский р-н, Воронежская обл. (архив Таштагольского РВК, д. 175, т. 6, л. 27, № в эл. архиве 139660).

Плешков Иван Данилович, 1920, Смоленский р-н, Алтайский край, призван Таштагольским РВК, красноармеец, стрелок, 1 отдельный стрелковый батальон, 128 стрелковая бригада, умер от ран 20.10.1942, похоронен д. Савинки, Темкинский р-н, Смоленская обл. (ЦАМО РФ, оп. 818883 с., д. 1442, л. 56, № в эл. архиве 139661).

Плившивцев Максим Федорович, 1905, с. В.-Бобровка, Коченевский р-н, Новосибирская обл., призван Таштагольским РВК, красноармеец, стрелок, пропал без вести 10.1941 (ЦАМО РФ, оп. 977520, д. 79, л. 40, № в эл. архиве 139662).

Плотников Александр Константинович, 1925, Таштагольский р-н, призван Таштагольским РВК, красноармеец, стрелок, 67 механизированная бригада, 8 механизированный корпус, пропал без вести 15.12.1943, д. Митрофаново, Новгородский р-н, Кировоградская обл. (ЦАМО РФ, оп. 18002, д. 1023, л. 161, № в эл. архиве 139663).

Плотников Анисим Анисимович, 1904, п. Спасск, Таштагольский р-н, призван Таштагольским РВК, красноармеец, стрелок, 416 стрелковый полк, 112 стрелковая дивизия, пропал без вести 16.10.1942 (ЦАМО РФ, оп. 818883 с., д. 1779, л. 196, № в эл. архиве 139664).

Плотников Афанасий Афанасьевич, призван Таштагольским РВК, красноармеец, п/п 95815, погиб 19.03.1944, похоронен брат. мог., 500 м сев.-вост. д. Батурино, перезахоронен г. Пустошка, Псковская обл. (архив

Кемеровского ОВК, д. 87, т. 5, л. 613, № в эл. архиве 139665).

Плотников Виктор Логинович, 1916, с. Юдино, Залесовский р-н, Алтайский край, призван Таштагольским РВК, младший сержант, командир отделения, пропал без вести 04.1942 (ЦАМО РФ, оп. 977520, д. 365, л. 173, № в эл. архиве 139666).

Плотников Г. М., Таштагольский р-н, красноармеец, погиб в бою в 1942, похоронен д. Ломово, Воронежская обл. (архив Таштагольского РВК, д. 175, т. 5, л. 386, № в эл. архиве 139667).

Плотников Григорий Логинович, 1913, с. Юдино, Залесовский р-н, Алтайский край, призван Таштагольским РВК, младший сержант, командир отделения, пропал без вести 12.1942 (ЦАМО РФ, оп. 977520, д. 365, л. 173, № в эл. архиве 139668).

Плотников Иван Васильевич, 1906, Сорокинский р-н, Алтайский край, призван Таштагольским РВК, красноармеец, пропал без вести 11.1941 (ЦАМО РФ, оп. 18004, д. 1951, л. 37, № в эл. архиве 139669).

Плотников Иван Логинович, 1921, с. Юдино, Залесовский р-н, Алтайский край, призван Таштагольским РВК, младший сержант, командир отделения, пропал без вести 04.1942 (ЦАМО РФ, оп. 977520, д. 365, л. 173, № в эл. архиве 139670).

Плотников Иван Петрович, 1921, с. Лебяжье, Старобардинский р-н, Алтайский край, призван Таштагольским РВК, красноармеец, разведчик, 132 отдельная стрелковая бригада, погиб в бою 29.05.1942, похоронен д. Глядово, Ржевский р-н, Калининская обл. (ЦАМО РФ, оп. 818883 с., д. 1468, л. 31, № в эл. архиве 139671).

Плотников Иван Поликарпович, 1895, Кузедеевский р-н, Кемеровская обл., призван Таштагольским РВК, красноармеец, партизан, п/п 48983, погиб 08.03.1943, похоронен Чихачевское кладб., Псковская обл. (ЦАМО РФ, дон. 7894 с., 1945, № в эл. архиве 139672).

Плотников Прокопий Арсентьевич, 1900, Новосибирская обл., призван Таштагольским РВК, красноармеец, пулеметчик, 3 стрелковый полк, 4 стрелковая дивизия, погиб в бою 20.07.1943, похоронен Сталинградская (ныне Волгоградская) обл. (ЦАМО РФ, оп. 18001, д. 664, л. 84, № в эл. архиве 139673).

Плотников Сергей Анисимович, 1905, Старобардинский р-н, Алтайский край, призван Таштагольским РВК, старший сержант, артиллерист, 1230 стрелковый полк, 370 стрелковая дивизия, умер от ран 23.12.1943, похоронен 600 м сев. д. Демешкино, Невельский р-н, Калининская обл. (ЦАМО РФ, оп. 18002, д. 273, л. 19 об., № в эл. архиве 139674).

Плотников Федор Григорьевич, 1917, с. Куторы, Грязнухинский р-н, Алтайский край, красноармеец, пропал без вести 07.08.1942 (архив Таштагольского РВК, д. 175, т. 6, л. 5, № в эл. архиве 139675).

Плотников Федор Михайлович, пр. Мрассу, Таштагольский р-н, красноармеец, погиб в бою 25.09.1942, похоронен д. Ольховатка, Воронежская обл. (архив Таштагольского РВК, д. 175, т. 6, л. 29, № в эл. архиве 139676).

Плужников Иван Николаевич, красноармеец, погиб в бою 28.11.1942, похоронен д. Дубровка, Смоленская обл. (архив Таштагольского РВК, д. 175, т. 6, л. 40, № в эл. архиве 139677).

Плутихин Леонтий Иванович, 1898, Таштагольский р-н, призван Таштагольским РВК, красноармеец, стрелок, 65 стрелковая дивизия, погиб в бою 05.04.1942, похоронен д. Теремец-Курляндский, Новгородский р-н, Ленинградская обл. (ЦАМО РФ, оп. 818883 с., д. 1140, л. 152; дон. 8692 с., 1942; архив Кемеровского ОВК, д. 87, т. 5, л. 578, № в эл. архиве 139678).

Плюснин Павел Федорович, старшина, помощник командира взвода, погиб в бою 29.04.1944, похоронен д. Незавертайловка, Слободзейский р-н, МолдССР (архив Таштагольского РВК, д. 175, т. 6, л. 17, № в эл. архиве 139679).

Плющ Иван Федорович, 1916, призван Таштагольским РВК, младший сержант, командир пулеметного расчета, 69 гвардейский стрелковый полк, 21 гвардейская стрелковая дивизия, погиб в бою 24.12.1944, похоронен 300 м зап. д. Ванаги, ЛатвССР (ЦАМО РФ, оп. 18003, д. 61, л. 110 об., № в эл. архиве 139680).

Пнов Василий Степанович, 1918, д. Новиково, Марушинский р-н, Алтайский край, призван Таштагольским РВК, сержант, стрелок, пропал без вести 04.1943 (ЦАМО РФ, оп. 977520, д. 104, л. 29, № в эл. архиве 139681).

Поваренкин Андрей Андреевич, 1914, д. Опечихино, Сарапульский р-н, УдмАССР, призван Таштагольским РВК, красноармеец, пропал без вести 05.01.1941 (ЦАМО РФ, оп. 18004, д. 1202, л. 123, № в эл. архиве 139682).

Поваринцев Абрам Тимофеевич, 1923, с. Тостоково, Солтонский р-н, Алтайский край, призван в 1942 Таштагольским РВК, красноармеец, стрелок, пропал без вести 12.1942 (ЦАМО РФ, оп. 977520, д. 3147, л. 10, № в эл. архиве 139683).

Поваринцев Антип Ермилович, 1907, г. Киров, призван в 1941 Таштагольским РВК, сержант, стрелок, пропал без вести 08.1942 (ЦАМО РФ, оп. 977521, д. 161, л. 73, № в эл. архиве 139684).

Поваринцев Ермил Степанович, 1907, Солтонский р-н, Алтайский край, красноармеец, пропал без вести 11.1941 (архив Таштагольского РВК, д. 175, т. 6, л. 96, № в эл. архиве 139685).

Поварницин Василий Лаврентьевич, 1926, г. Сарапул, Молотовская (ныне Пермская) обл., красноармеец, пропал без вести 02.1943 (архив Таштагольского РВК, д. 175, т. 6, л. 74, № в эл. архиве 139686).

Поварницин Лаврентий Федорович, 1903, с. Аралка, Фокинский р-н, Молотовская (ныне Пермская) обл., красноармеец, погиб в бою 15.03.1942 (архив Таштагольского РВК, д. 175, т. 6, л. 75, № в эл. архиве 139687).

Повинский Сергей Маркович, 1912, Вилейская обл., призван Таштагольским РВК, сержант, стрелок, пропал без вести 02.1942 (ЦАМО РФ, оп. 977520, д. 104, л. 29, № в эл. архиве 139688).

Погодаев Евгений Михайлович, 1913, п. Кислогол, Солтонский р-н, Алтайский край, красноармеец, пропал без вести 08.1942 (архив Таштагольского РВК, д. 175, т. 6, л. 63, № в эл. архиве 139689).

Погонин Александр Петрович, 1918, с. Бокальское, Марушинский р-н, Алтайский край, призван Таштагольским РВК, красноармеец, п/п 24632, умер от ран 11.03.1944, похоронен д. Воронино, Россонский р-н, Витебская обл. (ЦАМО РФ, дон. 25548 с., 1944; архив Таштагольского РВК, д. 175, т. 6, л. 16, № в эл. архиве 139690).

Погонин Алексей Ермолаевич, 1906, Таштагольский р-н, погиб в бою 24.06.1944, похоронен д. Н.-Путь, Пушкино-Горский р-н, Калининская обл. (архив Таштагольского РВК, д. 175, т. 5, л. 325, № в эл. архиве 139691).

Подаруев Илларион Акиндинович, 1915, пос. Мостовая, Солтонский р-н, Алтайский край, призван Таштагольским РВК, младший сержант, зам. наводчика, 217 ОИПТД, 235 Витебская стрелковая дивизия, погиб в бою 11.08.1944, похоронен 200 м сев.-зап. д. Бичуны, ЛитССР (ЦАМО РФ, оп. 18002, д. 754, л. 194; архив Таштаголь-

ского РВК, д. 175, т. 5, л. 342, № в эл. архиве 139692).

Подаруев Прокопий Платонович, 1913, Новосибирская обл., призван Таштагольским РВК, сержант, стрелок, ппс 308, 944 стрелковый полк, пропал без вести 04.1945 (ЦАМО РФ, оп. 977520, д. 719, л. 282, № в эл. архиве 139693).

Подарцев Кирилл Яковлевич, 1920, Новосибирская обл., сержант, командир отделения, погиб в бою 11.08.1942, похоронен д. Корнушево, Ржевский р-н, Калининская обл. (архив Таштагольского РВК, д. 175, т. 6, л. 10, № в эл. архиве 139694).

Подарцев Кирилл Яковлевич, 1920, призван Таштагольским РВК, сержант, погиб 11.08.1942, похоронен д. Полунино, Ржевский р-н, Калининская обл. (архив Кемеровского ОВК, д. 87, т. 3, л. 594, № в эл. архиве 139695).

Подарцев Филипп Яковлевич, 1906, Таштагольский р-н, призван Таштагольским РВК, красноармеец, стрелок, 106 отдельная стрелковая бригада, пропал без вести 02.07.1942, с. Ефимовка (ЦАМО РФ, оп. 818883 с., д. 1980, л. 31, № в эл. архиве 139696).

Подберезин Дмитрий Григорьевич, 1913, Таштагольский р-н, призван Таштагольским РВК, красноармеец, стрелок, 139 гвардейский стрелковый полк, 46 гвардейская стрелковая дивизия, погиб в бою 30.06.1943, похоронен 800 м ст. Чернозем, Великолукский р-н, Калининская обл. (№ в эл. архиве 139697).

Подволенко Анатолий Иванович, 1922, Алейский р-н, Алтайский край, призван Таштагольским РВК, старший сержант, командир отделения, пропал без вести 03.1943 (ЦАМО РФ, оп. 977520, д. 41, л. 264 об., № в эл. архиве 139698).

Подколозин Иван Иванович, 1913, Таштагольский р-н, призван Таштагольским РВК, красноармеец, стрелок, 205 стрелковый полк, 52 стрелковая дивизия, погиб в бою 14.08.1941, похоронен д. Титовка, мыс Мишукова (ЦАМО РФ, оп. 818883 с., д. 31, л. 72, № в эл. архиве 139699).

Подскребышев Иван Иванович, 1901, с. Красноярское, Красноярский край, призван Таштагольским РВК, красноармеец, связист, пропал без вести 01.1942 (ЦАМО РФ, оп. 18004, д. 799, л. 352, № в эл. архиве 139700).

Подсосов Дмитрий Федорович, 1908, Таштагольский р-н, призван Таштагольским РВК, сержант, 473 стрелковый полк, 154 стрелковая дивизия, погиб в бою 25.08.1942, похоронен д. Мызино, Ульяновский р-н, Орловская обл. (ЦАМО РФ, оп. 818883 с., д. 1146, л. 19 об., № в эл. архиве 139701).

Подшивалов Николай Николаевич, Новосибирская обл., красноармеец, погиб в бою 05.02.1943, похоронен д. Синявино, Ленинградская обл. (архив Таштагольского РВК, д. 175, т. 6, л. 38, № в эл. архиве 139702).

Пожидаев Андрей Федорович, 1910, с. Овсянниково, Алтайский край, призван Таштагольским РВК, красноармеец, стрелок, пропал без вести 03.1944 (ЦАМО РФ, оп. 977520, д. 887, л. 14, № в эл. архиве 139703).

Поздерин Антон Иванович, 1893, д. Туркаш, Большеусинский р-н, Молотовская (ныне Пермская) обл., призван Таштагольским РВК, красноармеец, стрелок, 254 гвардейский стрелковый полк им. А. Матросова, 56 гвардейская Смоленская стрелковая дивизия, умер от ран 05.11.1944, похоронен 1.2 км юго-зап. г. Ауце, ЛатвССР (ЦАМО РФ, оп. 18002, д. 1376, л. 145, № в эл. архиве 139704).

Поздерин Ефим Григорьевич, 1905, г. Барнаул, призван Таштагольским РВК, красноармеец, стрелок, пропал без вести 11.1941 (ЦАМО РФ, оп. 977520, д. 477, л. 40 об., № в эл. архиве 139705).

Поздерин Иван Савельевич, 1912, с. Н. Ицида, Солтонский р-н, Алтайский край, призван Таштагольским РВК, лейтенант, техник, 942 стрелковый полк, 374 стрелковая дивизия, умер от ран 19.09.1944, похоронен с. Зелтыни, Зелтынский р-н, ЛатвССР (ЦАМО РФ, оп. 11458, д. 407, л. 23, № в эл. архиве 139706).

Поздняков Лаврентий Семенович, 1903, Таштагольский р-н, призван Таштагольским РВК, красноармеец, стрелок, 1308 стрелковый полк, пропал без вести 19.11.1941, д. Скирманово, Н. Петровский р-н, Московская обл. (ЦАМО РФ, оп. 818883 с., д. 1116, л. 44, № в эл. архиве 139707).

Поколюхин Илларион Никандрович, 1908, Таштагольский р-н, призван Таштагольским РВК, младший сержант, командир отделения, 245 стрелковый полк, 123 стрелковая дивизия, погиб в бою 08.03.1942, похоронен д. Лемболово, Ленинградская обл. (ЦАМО РФ, оп. 818883 с., д. 249, л. 43, № в эл. архиве 139708).

Поколюхин Константин Никандрович, 1908, Таштагольский р-н, призван Таштагольским РВК, красноармеец, стрелок, 108 стрелковая дивизия, погиб в бою 25.03.1944, д. Добужа, Быховский р-н, Могилевская обл. (ЦАМО РФ, оп. 18002, д. 298, л. 188, № в эл. архиве 139709).

Покрепов Иван Никитович, 1902, Тегульдетский р-н, Томская обл., призван Таштагольским РВК, красноармеец, стрелок, 849 стрелковый полк, погиб в бою 17.09.1942, похоронен 2.5 км зап. г. Воронеж (ЦАМО РФ, оп. 818883 с., д. 1824, л. 78, № в эл. архиве 139710).

Полевщиков Дмитрий Николаевич, 1925, п. Тугун, Таштагольский р-н, призван Таштагольским РВК, красноармеец, стрелок, 1 стрелковый батальон, 282 гвардейский стрелковый полк, 92 гвардейская стрелковая дивизия, погиб в бою 30.09.1943, похоронен д. Дериевка, Онуфриевский р-н, Кировоградская обл. (ЦАМО РФ, оп. 18001, д. 1088, л. 106, № в эл. архиве 139711).

Полежаев Петр Ефимович, 1898, Барышевский р-н, Куйбышевская обл., призван Таштагольским РВК, красноармеец, связист, 894 стрелковый полк, 64 гвардейская стрелковая дивизия, погиб в бою 25.01.1943, похоронен 2 км сев.-зап. д. Гонтовая Липка, Мгинский р-н, Ленинградская обл. (ЦАМО РФ, оп. 18001, д. 756, л. 51, № в эл. архиве 139712).

Полехин Григорий Еремеевич, 1926, с. Таз, Усть-Тазинский с/с, Солтонский р-н, Алтайский край, призван в 1943 Таштагольским РВК, ефрейтор, сапер, 97 гвардейский отдельный саперный батальон, п/п 62906, погиб в бою 15.08.1944, похоронен сев. д. Спиэти, Мадонский уезд, ЛатвССР (ЦАМО РФ, оп. 18002, д. 789, л. 29; оп. 977520, д. 761, л. 27, № в эл. архиве 139713).

Полешко Григорий Петрович, 1906, Новосибирская обл., призван Таштагольским РВК, старшина, 551 стрелковый полк, 49 стрелковая дивизия, погиб в бою 07.08.1944, ЛитССР (ЦАМО РФ, оп. 18002, д. 738, л. 60, № в эл. архиве 139714).

Полковников Иосиф Степанович, 1921, Горловский с/с, Б. Реченский р-н, Алтайский край, призван Таштагольским РВК, красноармеец, пропал без вести 06.1942 (ЦАМО РФ, оп. 977520, д. 41, л. 258 об., № в эл. архиве 139715).

Полковников Петр Ефимович, 1906, д. Коурак, Тогучинский р-н, Новосибирская обл., призван Таштагольским РВК, красноармеец, связист, 144 курсантская стрелковая бригада, погиб в бою 31.10.1942, похоронен 3 км от пос. Кневицин, Лычковский р-н, Ленинградская обл. (ЦАМО РФ, оп. 818883 с., д. 1480, л. 96, № в эл. архиве 139716).

Половинкин Александр Иванович, д. Лево-Фланги, Сосновский р-н, Воронежская обл., красноармеец, погиб в бою 11.11.1943, похоронен д. Королева, Лиозненский р-н, Витебская обл. (архив Таштагольского РВК, д. 175, т. 5, л. 262, № в эл. архиве 139717).

Полосин Алексей Прохорович, Пановский с/с, Алтайский край, сержант, погиб в бою, д. Ломово, Воронежская обл. (архив Таштагольского РВК, д. 175, т. 5, л. 376, № в эл. архиве 139718).

Полосухин Андрей Григорьевич, 1911, Таштагольский р-н, призван Таштагольским РВК, курсант, гвардейский отдельный учебный стрелковый батальон, 74 гвардейская стрелковая дивизия, погиб в бою 05.12.1943, похоронен с. Мирополь, Солонянский р-н, Днепропетровская обл. (ЦАМО РФ, оп. 18002, д. 41, л. 73, № в эл. архиве 139719).

Полосухин Илья Егорович, 1903, г. Бийск, Алтайский край, призван Таштагольским РВК, красноармеец, стрелок, пропал без вести 09.1942 (ЦАМО РФ, оп. 977520, д. 768, л. 241, № в эл. архиве 139720).

Полосухин Михаил Степанович, 1917, с. Курчай, Солтонский р-н, Алтайский край, красноармеец, пулеметчик, пропал без вести 01.1942 (архив Таштагольского РВК, д. 175, т. 5, л. 252, № в эл. архиве 139721).

Полосухин Николай Федорович, 1898, Бийский р-н, Алтайский край, призван Таштагольским РВК, красноармеец, стрелок, 751 стрелковый полк, 165 стрелковая дивизия, п/п 29175, погиб 07 (06).01.1944, похоронен брат. мог., д. Маево, Новосокольнический р-н, Псковская обл. (ЦАМО РФ, дон. 7652 с., 1944; архив Кемеровского ОВК, д. 87, т. 5, л. 294, № в эл. архиве 139722).

Полосухин Пантелей Тимофеевич, 1906, Марушинский р-н, Алтайский край, призван Таштагольским РВК, красноармеец, 54 гвардейский стрелковый полк, 19 гвардейская стрелковая дивизия, погиб 09.02.1942, похоронен д. Грузино, Ленинградская обл. (ЦАМО РФ, дон. 7874 с., 1942; архив Таштагольского РВК, д. 175, т. 5, л. 371, № в эл. архиве 139723).

Полосухин Пантелей Тимофеевич, 1906, призван Таштагольским РВК, погиб 09.02.1942, д. Грузино (архив Кемеровского ОВК, д. 87, т. 3, л. 713, № в эл. архиве 139724).

Полосухин Семен Сергеевич, 1924, Таштагольский р-н, красноармеец, погиб в бою 01.05.1943 (архив Таштагольского РВК, д. 175, т. 5, л. 288, № в эл. архиве 139725).

Полпишев Иван Михайлович, 1915, с. Лабыш, Таштагольский р-н, призван Таштагольским РВК, гвардии красноармеец, наводчик, 320 гвардейский стрелковый полк, 129 гвардейская стрелковая дивизия, погиб в бою 13.04.1945, похоронен сев. окр. церк. площ. г. Пшув, Польша (ЦАМО РФ, оп. 18003, д. 638, л. 171, № в эл. архиве 139726).

Полтавченко Петр Григорьевич, 1902, Таштагольский р-н, призван Таштагольским РВК, старшина, 1216 стрелковый полк, 364 стрелковая дивизия, погиб в бою 24.03.1942, похоронен д. Соколово, Старорусский р-н, Ленинградская (ныне Новгородская) обл. (ЦАМО РФ, оп. 818883 с., д. 1356, л. 241, № в эл. архиве 139727).

Полтев Василий Григорьевич, Таштагольский р-н, красноармеец, погиб в бою 04.11.1942, похоронен д. Зубарево, Зубцовский р-н, Калининская обл. (архив Таштагольского РВК, д. 175, т. 5, л. 389, № в эл. архиве 139728).

Полушкин Федор Александрович, 1914, Таштагольский р-н, призван Таштагольским РВК, гвардии младший сержант, помощник командира отделения, 3 гвардейская механизированная бригада, погиб в бою 16.12.1942, х. Астахово (ЦАМО РФ, оп. 18001, д. 39, л. 166, № в эл. архиве 139729).

Полчанов Владимир Константинович, 1921, к-з «Красный боец», Таштагольский р-н, призван Таштагольским РВК, красноармеец, наводчик ПТР, умер от ран 15.08.1943, похоронен 500 м юго-зап. д. Сельцо, Пречистенский р-н, Смоленская обл. (ЦАМО РФ, оп. 18001, д. 898, л. 85, № в эл. архиве 139730).

Полчанов Илья Денисович, 1912, Таштагольский р-н, призван Таштагольским РВК, сержант, стрелок, пропал без вести 09.1943 (ЦАМО РФ, оп. 977520, д. 104, л. 29, № в эл. архиве 139731).

Полчанов Кузьма Константинович, 1926, Таштагольский р-н, призван Таштагольским РВК, красноармеец, стрелок, 1083 стрелковый полк, 312 Смоленская стрелковая дивизия, погиб в бою 04.08.1944, похоронен южн. окр. мест. Яновец, Радомский уезд, Келецкая губерния, Польша (ЦАМО РФ, оп. 18002, д. 786, л. 128, № в эл. архиве 139732).

Полынцев Александр Васильевич, 1900, Ужурский р-н, Красноярский край, призван Таштагольским РВК, красноармеец, связист, п/п 63406 «В», пропал без вести 02.1945 (ЦАМО РФ, оп. 18004, д. 799, л. 352, № в эл. архиве 139733).

Полынцев Михаил Васильевич, 1912, Ужурский р-н, Красноярский край, красноармеец, пропал без вести 05.1945 (архив Таштагольского РВК, д. 175, т. 5, л. 233, № в эл. архиве 139734).

Поляев Петр Аверьянович, 1905, призван Таштагольским РВК, красноармеец, погиб 30.10.1942, похоронен д. Конюхово, Парфинский р-н, Новгородская обл. (архив Кемеровского ОВК, д. 87, т. 3, л. 563, № в эл. архиве 139735).

Поляков Андрей Корнеевич, 1914, Алтайский край, сержант, пропал без вести 02.1942 (архив Таштагольского РВК, д. 175, т. 5, л. 286, № в эл. архиве 139736).

Поляков Порфирий Алексеевич, 1905, Елецкий р-н, Чкаловская обл, призван в 1941 Таштагольским РВК, сержант, стрелок, п/п 36513 «Ф», пропал без вести 02.1945 (ЦАМО РФ, оп. 977521, д. 19, л. 144, № в эл. архиве 139737).

Понамарев Артемий Иванович, 1918, Бийский р-н, Алтайский край, призван Таштагольским РВК, сержант, стрелок, пропал без вести 05.1942 (ЦАМО РФ, оп. 977520, д. 964, л. 162; архив Таштагольского РВК, д. 175, т. 5, л. 227, № в эл. архиве 139738).

Понамарев Иван Васильевич, 1913, д. Китрюк, Уманский р-н, Свердловская обл., призван в 1941 Таштагольским РВК, стрелок, 892 авторота, п/п 6, пропал без вести 07.1942 (ЦАМО РФ, оп. 977521, д. 315, л. 164, № в эл. архиве 139739).

Понарин Николай Мартынович, 1904, Старокузнецкий р-н, Кемеровская обл., призван Таштагольским РВК, красноармеец, стрелок, пропал без вести 11.1944 (ЦАМО РФ, оп. 977520, д. 936, л. 155, № в эл. архиве 139740).

Понасенко Иван Федорович, 1902, Нижнеудинский р-н, Иркутская обл., призван в 1941 Таштагольским РВК, красноармеец, танкист, пропал без вести 02.1943 (ЦАМО РФ, оп. 977520, д. 761, л. 26 об., № в эл. архиве 139741).

Понасенко Мартемьян Федорович, 1924, БССР, призван Таштагольским РВК, красноармеец, стрелок, пропал без вести 04.1942 (ЦАМО РФ, оп. 977520, д. 768, л. 241, № в эл. архиве 139742).

Пономарев Алексей Степанович, 1914, р. Таштагол, Таштагольский р-н, призван Таштагольским РВК, красноармеец, заместитель командира отделения, 4 стрелковый полк, 98 стрелковая дивизия, погиб в бою 16.01.1944, похоронен 400 м от дороги, южн. окр.

д. Ильина, Ораниенбаумский р-н, Ленинградская обл. (ЦАМО РФ, оп. 18002, д. 246, л. 31 об., № в эл. архиве 139743).

Пономарев Арсентий Иванович, 1903, Таштагольский р-н, призван Таштагольским РВК, младший сержант, командир отделения, 1 отдельный стрелковый батальон, 73 морская стрелковая бригада, погиб в бою 18.08.1943, похоронен д. Арбузово, Ленинградская обл. (ЦАМО РФ, оп. 18001, д. 612, л. 62; д. 100, л. 91 об., № в эл. архиве 139744).

Пономарев Георгий Васильевич, 1917, с. Нижненинск, Алтайский край, красноармеец, пропал без вести 11.1942 (архив Таштагольского РВК, д. 175, т. 6, л. 59, № в эл. архиве 139745).

Пономарев Ефтифей Михайлович, 1906, Кочуринский с/с, Таштагольский р-н, младший сержант, радиотелеграфист, 314 стрелковый полк, 46 Лужская стрелковая дивизия, погиб в бою 26.01.1945, похоронен м. Каймон, Восточная Пруссия (ЦАМО РФ, оп. 18003, д. 241, л. 126, № в эл. архиве 139746).

Пономарев Кузьма Николаевич, Жеманский с/с, Солтонский р-н, Алтайский край, красноармеец, погиб в бою 04.03.1942, похоронен д. Лодва, Мгинский р-н, Ленинградская обл. (архив Таштагольского РВК, д. 175, т. 6, л. 58, № в эл. архиве 139747).

Пономарев Нестор Иванович, 1896, д. Аникино, Аникинский с/с, Марушинский р-н, Алтайский край, призван Таштагольским РВК, красноармеец, стрелок, 396 стрелковый полк, 135 стрелковая дивизия, погиб в бою 09.11.1943, похоронен д. Грузька, Киевская обл. (ЦАМО РФ, оп. 18001, д. 1096, л. 159, № в эл. архиве 139748).

Пономарев Николай Иванович, 1906, д. Лавыгино, Кузнецкий р-н, Кемеровская обл., призван Таштагольским РВК, красноармеец, кавалерист, пропал без вести 12.1941 (ЦАМО РФ, оп. 977520, д. 473, л. 129, № в эл. архиве 139749).

Пономарев Петр Капитонович, 1912, Таштагольский р-н, призван Таштагольским РВК, красноармеец, пулеметчик, 233 стрелковый полк, 97 стрелковая дивизия, погиб в бою 16.07.1943, похоронен д. Пальчиково, Болховский р-н, Орловская обл. (ЦАМО РФ, оп. 18001, д. 667, л. 130, № в эл. архиве 139750).

Пономарев Федор Николаевич, с. Нижненинск, Солтонский р-н, Алтайский край, призван Таштагольским РВК, красноармеец, наблюдатель, 5 полк ВНОС, пропал без вести 07.10.1941 (ЦАМО РФ, оп. 818883 с., д. 2014, л. 49, № в эл. архиве 139751).

Попаков Иван Алексеевич, 1923, Таштагольский р-н, призван Таштагольским РВК, красноармеец, стрелок, 290 стрелковый полк, 186 стрелковая дивизия, умер 06.10.1942 (ЦАМО РФ, оп. 818883, д. 330, л. 45, № в эл. архиве 139752).

Попекоровский Иван Васильевич, 1906, Солтонский р-н, Алтайский край, призван Таштагольским РВК, красноармеец, стрелок, пропал без вести 12.1941 (ЦАМО РФ, оп. 977520, д. 477, л. 39 об., № в эл. архиве 139753).

Попков Степан Павлович, 1907, Таштагольский р-н, призван Таштагольским РВК, красноармеец, 84 стрелковая дивизия, погиб в бою 06.11.1941, похоронен д. Белый Бор, Ленинградская обл. (ЦАМО РФ, оп. 818883 с., д. 450, л. 12, № в эл. архиве 139754).

Попов, Таштагольский р-н, красноармеец, погиб в бою 11.01.1942, похоронен д. Водосье, Чудовский р-н, Ленинградская обл. (архив Таштагольского РВК, д. 175, т. 5, л. 370, № в эл. архиве 139755).

Попов Александр Иванович, 1924, с. Конка, Старобардинский р-н, Алтайский край, красноармеец, пропал без вести 04.1945 (архив Таштагольского РВК, д. 175, т. 6, л. 78, № в эл. архиве 139756).

Попов Александр Никифорович, 1912, Еловский р-н, Уральская обл., призван Таштагольским РВК, красноармеец, стрелок, пропал без вести 11.1941 (ЦАМО РФ, оп. 977520, д. 477, л. 40, № в эл. архиве 139757).

Попов Александр Николаевич, красноармеец, умер от ран в 1941, похоронен ст. Кувшиново, Калининская обл. (архив Таштагольского РВК, д. 175, т. 5, л. 291, № в эл. архиве 139758).

Попов Алексей Лаврентьевич, 1911, д. Усятка, Старобардинский р-н, Алтайский край, призван Таштагольским РВК, красноармеец, стрелок, пропал без вести 18.09.1941 (ЦАМО РФ, оп. 18004, д. 887, л. 158 об.; оп. 977520, д. 3297, л. 57, № в эл. архиве 139759).

Попов Алексей Прокофьевич, 1905, Шаровский с/с, Кузедеевский р-н, Кемеровская обл., призван Таштагольским РВК, красноармеец, 193 гвардейский артиллерийский полк, 90 гвардейская стрелковая дивизия, п/п 66495, погиб 04.11.1943, похоронен д. Булынино, Лычевский с/с, Великолукский р-н, Псковская обл. (ЦАМО РФ, дон. 53872 с., 1943; архив Кемеровского ОВК, д. 87, т. 5, л. 38, № в эл. архиве 139760).

Попов Андрей Федорович, Саратовская обл., красноармеец, погиб в бою 16.12.1942, похоронен выс. 195, Маманский р-н, Воронежская обл. (архив Таштагольского РВК, д. 175, т. 6, л. 36, № в эл. архиве 139761).

Попов Андрей Фомич, 1904, Таштагольский р-н, призван Таштагольским РВК, красноармеец, стрелок, 877 стрелковый полк, 282 стрелковая дивизия, погиб в бою 16.01.1943 (ЦАМО РФ, оп. 18001, д. 270, л. 54, № в эл. архиве 139762).

Попов Антон Матвеевич, 1903, Новосибирская обл., призван Таштагольским РВК, умер от ран в 1942, 466 отдельный медсанбат, похоронен п. Селище, Ленинградская обл. (ЦАМО РФ, ф. 466, оп. 1, д. 4, л. 9, место хран. ВМА, доп. свед. 47 хран.; архив Таштагольского РВК, д. 175, т. 5, л. 361, № в эл. архиве 139763).

Попов Борис Матвеевич, 1925, с. Усац, Старобардинский р-н, Алтайский край, призван Таштагольским РВК, красноармеец, стрелок, 359 Ярцевская стрелковая дивизия, погиб в бою 19.01.1944, похоронен д. Тыновка, Букский р-н, Киевская обл. (ЦАМО РФ, оп. 18002, д. 176, л. 122, № в эл. архиве 139764).

Попов Василий Андреевич, 1904, д. Кортонасово, Сузунский р-н, Новосибирская обл., призван в 1942 Таштагольским РВК, красноармеец, стрелок, пропал без вести 05.1943 (ЦАМО РФ, оп. 977521, д. 146, л. 103, № в эл. архиве 139765).

Попов Василий Иванович, красноармеец, погиб в бою 06.02.1942, похоронен Чудовский р-н, Ленинградская обл. (архив Таштагольского РВК, д. 175, т. 6, л. 24, № в эл. архиве 139766).

Попов Василий Семенович, 1900, Ключевский р-н, Алтайский край, призван Таштагольским РВК, красноармеец, стрелок, пропал без вести 01.1942 (ЦАМО РФ, оп. 18004, д. 799, л. 352, № в эл. архиве 139767).

Попов Виктор Михайлович, 1927, Марушинский р-н, Алтайский край, призван в 1945 Таштагольским РВК, краснофлотец, подводная лодкак Л-19, ТОФ, погиб 24.08.1945 (ЦАМО РФ, ф. 864, оп. 1, д. 110, л. 33 об., место хран. ЦВМА; архив Таштагольского РВК, д. 175, т. 5, л. 284, № в эл. архиве 139768).

Попов Георгий Васильевич, Таштагольский р-н, красноармеец, погиб в бою 03.12.1941, похоронен д. Острачи, Тихвинский р-н, Ленинградская обл.

(архив Таштагольского РВК, д. 175, т. 5, л. 355, № в эл. архиве 139769).

Попов Григорий Никифорович, 1904, д. Надеждинка, Спасский с/с, Таштагольский р-н, призван Таштагольским РВК, красноармеец, стрелок, 232 стрелковый полк, 182 стрелковая дивизия, погиб в бою 21.10.1942, похоронен 500 м сев.-зап. д. Заостровье, Ленинградская обл. (ЦАМО РФ, оп. 818883 с., д. 321, л. 25; архив Таштагольского РВК, д. 175, т. 6, л. 51, № в эл. архиве 139770).

Попов Григорий Никифорович, 1908, с. Шенемети, Еловский р-н, Молотовская (ныне Пермская) обл., призван Таштагольским РВК, красноармеец, стрелок, пропал без вести 01.1942 (ЦАМО РФ, оп. 977520, д. 41, л. 264 об., № в эл. архиве 139771).

Попов Григорий Степанович, Таштагольский р-н, красноармеец, погиб в бою 30.09.1942, похоронен п. Синявино, Ленинградская обл. (архив Таштагольского РВК, д. 175, т. 5, л. 382, № в эл. архиве 139772).

Попов Дей Васильевич, 1926, Таштагольский р-н, призван Таштагольским РВК, ефрейтор, 254 гвардейский стрелковый полк, 56 гвардейская стрелковая дивизия, погиб 13.07.1944, похоронен д. Пусто-Николо (д. Емельянцево), Матюшкинский с/с, Опочецкий р-н, Псковская обл. (архив Кемеровского ОВК, д. 87, т. 5, л. 186; архив Таштагольского РВК, д. 175, т. 5, л. 243, № в эл. архиве 139773).

Попов Дмитрий Макарович, 1917 (1918), с. Усянск, Старобардинский р-н, Алтайский край, призван в 1939 Таштагольским РВК, красноармеец, артиллерист, пропал без вести 12.1942 (ЦАМО РФ, оп. 977520, д. 964, л. 162; оп. 977521, д. 19, л. 143, № в эл. архиве 139774).

Попов Дмитрий Федорович, 1908, с. Смоленское, Смоленский р-н, Алтайский край, призван Таштагольским РВК, красноармеец, стрелок, пропал без вести 01.1943 (ЦАМО РФ, оп. 977520, д. 41, л. 247 об., № в эл. архиве 139775).

Попов Егор Андреевич, г. Новосибирск, красноармеец, умер от болезни 26.04.1942, похоронен Пискаревское кладб., г. Ленинград (архив Таштагольского РВК, д. 175, т. 5, л. 368, № в эл. архиве 139776).

Попов Егор Никитович, 1923, с. Аникино, Марушинский р-н, Алтайский край, призван Таштагольским РВК, гвардии лейтенант, командир взвода роты ПТР, 85 гвардейская стрелковая дивизия, погиб в бою 14.08.1943, похоронен д. Мартынково, Всходский р-н, Смоленская обл. (ЦАМО РФ, оп. 18001, д. 823, л. 204 об., № в эл. архиве 139777).

Попов Егор Фомич, 1915, Таштагольский р-н, призван Таштагольским РВК, красноармеец, стрелок, 126 стрелковый полк, 71 стрелковая дивизия, пропал без вести 30.10.1941 (ЦАМО РФ, оп. 818883 с., д. 197, л. 115, № в эл. архиве 139778).

Попов Иван Александрович, п. Чугунаш, Таштагольский р-н, красноармеец, пропал без вести 19.02.1945, р-н Крагау, Восточная Пруссия (архив Таштагольского РВК, д. 175, т. 6, л. 1, № в эл. архиве 139779).

Попов Иван Васильевич, 1911, Новосибирская обл., призван Таштагольским РВК, красноармеец, 245 стрелковый полк, 70 ОМСБ, 63 ГСКД, умер от ран 17.10.1943, похоронен брат. мог., лев. берег Черной речки, Ленинградская обл. (ЦАМО РФ, оп. 18002, д. 257, л. 224, № в эл. архиве 139780).

Попов Иван Григорьевич, 1914, п. Пчела, Новосибирская обл., красноармеец, погиб в бою 13.02.1944, похоронен с. Кашка, Ленинградская обл. (архив Таштагольского РВК, д. 175, т. 6, л. 34, № в эл. архиве 139781).

Попов Иван Иванович, 1904, Старобардинский р-н, Алтайский край, призван в 1942 Таштагольским РВК, красноармеец, стрелок, пропал без вести 04.1942 (ЦАМО РФ, оп. 977521, д. 161, л. 73; оп. 977520, д. 483, л. 223 об., № в эл. архиве 139782).

Попов Иван Иванович, 1913, д. Лаврино, Большеусинский р-н, Молотовская (ныне Пермская) обл., призван Таштагольским РВК, красноармеец, санитар, 8 стрелковая рота, 1187 стрелковый полк, 358 стрелковая дивизия, погиб в бою 27.06.1944, похоронен д. Костиала, Выборгский р-н, Ленинградская обл. (ЦАМО РФ, оп. 18002, д. 1182, л. 23, № в эл. архиве 139783).

Попов Иван Петрович, 1910, Сростинский р-н, Алтайский край, красноармеец, умер в плену 06.01.1942 (архив Таштагольского РВК, д. 175, т. 6, л. 89, № в эл. архиве 139784).

Попов Иван Федорович, 1920, Смоленский р-н, Алтайский край, призван Таштагольским РВК, красноармеец, стрелок, пропал без вести 11.1943 (ЦАМО РФ, оп. 977520, д. 477, л. 40 об., № в эл. архиве 139785).

Попов Иван Филиппович, 1926, г. Бийск, Алтайский край, призван Таштагольским РВК, ефрейтор, бронебойщик, 872 стрелковый полк, 282 стрелковая дивизия, пропал без вести 29.08.1944, д. Кыллусте, Тартуская волость, ЭССР (ЦАМО РФ, оп. 18002, д. 1108, л. 34 об., № в эл. архиве 139786).

Попов Измаил Васильевич, 1922, с. Усятск, Старобардинский р-н, Алтайский край, красноармеец, пропал без вести 07.1942 (архив Таштагольского РВК, д. 175, т. 6, л. 82, № в эл. архиве 139787).

Попов Илья Матвеевич, 1913, с. Чернопенье, Орловский р-н, Кировская обл., красноармеец, пропал без вести 08.1943 (архив Таштагольского РВК, д. 175, т. 5, л. 223, № в эл. архиве 139788).

Попов Кирилл Степанович, 1919, Таштагольский р-н, ефрейтор, погиб в бою 17.08.1942, похоронен 1 км сев.-вост. д. Сажелка, Кармановский р-н, Смоленская обл. (архив Таштагольского РВК, д. 175, т. 5, л. 172, № в эл. архиве 139789).

Попов Лука Андреевич, 1923, Ельцовский р-н, Алтайский край, призван Таштагольским РВК, сержант, наводчик, 691 артиллерийский полк, 237 Пирятинская стрелковая дивизия, погиб в бою 14.02.1945, похоронен с. Мелдзижече, Польша (ЦАМО РФ, оп. 18003, д. 277, л. 58, № в эл. архиве 139790).

Попов Матвей Фомич, 1904, Таштагольский р-н, призван Таштагольским РВК, красноармеец, 877 стрелковый полк, погиб в бою 16.01.1943, похоронен д. Здренога (ЦАМО РФ, оп. 18001, д. 270, л. 124, № в эл. архиве 139791).

Попов Михаил Сафронович, 1897, Алтайский край, призван Таштагольским РВК, сержант, стрелок, пропал без вести 02.1943 (ЦАМО РФ, оп. 977520, д. 104, л. 29, № в эл. архиве 139792).

Попов Михаил Сидорович, красноармеец, умер от ран 09.12.1943, похоронен сев.-вост. д. Питюли, Витебская обл. (архив Таштагольского РВК, д. 175, т. 5, л. 303, № в эл. архиве 139793).

Попов Михаил Яковлевич, 1908, Усть-Анзасский с/с, Таштагольский р-н, призван в 1941 Таштагольским РВК, красноармеец, связист, в/ч 7627, пропал без вести 12.1942 (ЦАМО РФ, оп. 977520, д. 761, л. 27, № в эл. архиве 139794).

Попов Моисей Сергеевич, 1910, с. Травино, Осиновский уезд, Пермская губ., призван Таштагольским РВК, красноармеец, 374 стрелковый полк, умер от ран 14.01.1943, 132 отдельный медсанбат, похоронен дивиз. кладб. 1, д. В.-Назия, Мгинский р-н, Ленинград-

ская обл. (ЦАМО РФ, ф. 8198, оп. 1, д. 3, л. 9, место хран. ВМА, доп. свед. 47 хран., № в эл. архиве 139795).

Попов Никита Дмитриевич, 1906, Молотовская (ныне Пермская) обл., призван Таштагольским РВК, красноармеец, стрелок, пропал без вести 10.1941 (ЦАМО РФ, оп. 977520, д. 41, л. 258 об., № в эл. архиве 139796).

Попов Николай Андреевич, 1905, Кузедеевский р-н, Кемеровская обл., призван Таштагольским РВК, красноармеец, сапер, 237 стрелковая дивизия, 40 армия, погиб в бою 05.08.1943, похоронен д. Московская, Краснопольский р-н, Сумская обл. (ЦАМО РФ, оп. 18001, д. 1082, л. 139 об., № в эл. архиве 139797).

Попов Николай Иванович, 1924, с. Бакчар, Бакчарский р-н, Томская обл., призван Таштагольским РВК, красноармеец, стрелок, 275 гвардейский стрелковый полк, 91 гвардейская стрелковая дивизия, погиб в бою 20.12.1943, похоронен Лиозненский р-н, Витебская обл. (ЦАМО РФ, оп. 18002, д. 192, л. 280, № в эл. архиве 139798).

Попов Николай Матвеевич, 1899, Турочакский р-н, Ойротская АО, Алтайский край, призван в 1943 Таштагольским РВК, красноармеец, стрелок, пропал без вести 03.1944 (ЦАМО РФ, оп. 977521, д. 19, л. 143 об., № в эл. архиве 139799).

Попов Николай Никанорович, 1924, Марушинский р-н, Алтайский край, призван Таштагольским РВК, сержант, командир отделения, 9 ВДГСП, 4 гвардейская Овручская воздушно-десантная дивизия, погиб в бою 27.01.1944, похоронен д. Ивахны, Монастырищенский р-н, Винницкая обл. (ЦАМО РФ, оп. 18002, д. 192, л. 280, № в эл. архиве 139800).

Попов Никон Семенович, 1908, д. Ашигино, Марушинский р-н, Алтайский край, призван Таштагольским РВК, сержант, стрелок, пропал без вести 02.1942, Окуловский р-н, Ленинградская обл. (ЦАМО РФ, оп. 977520, д. 104, л. 29, № в эл. архиве 139801).

Попов Сафон Егорович, 1910, Ельцовский р-н, Алтайский край, призван Таштагольским РВК, красноармеец, стрелок, пропал без вести 30.11.1944 (ЦАМО РФ, оп. 977520, д. 79, л. 40 об., № в эл. архиве 139802).

Попов Сергей Васильевич, 1910, Солтонский р-н, Алтайский край, красноармеец, пропал без вести 03.1942 (архив Таштагольского РВК, д. 175, т. 5, л. 290, № в эл. архиве 139803).

Попов Терентий Матвеевич, 1903, красноармеец, пропал без вести 15.09.1942 (архив Таштагольского РВК, д. 175, т. 6, л. 11, № в эл. архиве 139804).

Попов Федор Иванович, 1923, Старобардинский р-н, Алтайский край, призван в 1941 Таштагольским РВК, красноармеец, стрелок, пропал без вести 02.1943 (ЦАМО РФ, оп. 977521, д. 161, л. 73, № в эл. архиве 139805).

Попова Мария Ивановна, 1922, с. Новиково, Марушинский р-н, Алтайский край, призвана Таштагольским РВК, сержант, радиотелеграфист, 413 отдельный батальон связи, 4 ГТКК, погибла в бою 13.01.1944, похоронена с. Воробьевка, Любарский р-н, Житомирская обл. (ЦАМО РФ, оп. 18002, д. 317, л. 209; д. 507, л. 331, № в эл. архиве 139806).

Поповских Григорий Акимович, 1910, Шипуновский р-н, Алтайский край, призван Таштагольским РВК, красноармеец, стрелок, пропал без вести 06.1943 (ЦАМО РФ, оп. 977520, д. 477, л. 39 об., № в эл. архиве 139807).

Поповских Егор Иванович, 1914, Шипуновский р-н, Алтайский край, призван Таштагольским РВК, красноармеец, стрелок, пропал без вести (ЦАМО РФ, оп. 977520, д. 477, л. 39 об., № в эл. архиве 139808).

Поползин Александр Федорович, 1924, Восточно-Казахстанская обл., призван Таштагольским РВК, красноармеец, стрелок, 674 стрелковый полк, 150 Сталинская стрелковая дивизия добровольцев-сибиряков, п/п 73612 «Д», погиб в бою 31.03.1943, похоронен д. Гребушино, Великолукский р-н, Калининская обл. (ЦАМО РФ, оп. 18001, д. 1388, л. 31; дон. 17836 с., 1943, № в эл. архиве 139809).

Поротиков Алексей Николаевич, 1919, с. Усятское, Старобардинский р-н, Алтайский край, призван Таштагольским РВК, сержант, помощник командира взвода, 158 ОБС, 147 стрелковый полк, пропал без вести 15.10.1944 (ЦАМО РФ, оп. 18002, д. 1609, л. 174, № в эл. архиве 139810).

Порошин Михаил Макарович, Кировская обл., красноармеец, пропал без вести 20.08.1942 (архив Таштагольского РВК, д. 175, т. 5, л. 388, № в эл. архиве 139811).

Порошин Фотей Харитонович, 1918, с. Шульгин Лог, Алтайский край, красноармеец, пропал без вести 08.1941 (архив Таштагольского РВК, д. 175, т. 6, л. 60, № в эл. архиве 139812).

Портнов Валентин Александрович, г. Таштагол, младший сержант, автоматчик, погиб 09.01.1943, похоронен х. Костырка, Николаевский р-н, Ростовская обл. (архив Таштагольского РВК, д. 175, т. 6, л. 46, № в эл. архиве 139813).

Портнов Вениамин Александрович, Таштагольский р-н, красноармеец, погиб в бою 31.01.1943, похоронен брат. мог., вост. с. Костырка, Ростовская обл. (архив Таштагольского РВК, д. 175, т. 5, л. 253, № в эл. архиве 139814).

Порываев Иван Алексеевич, 1909, Куединский р-н, Молотовская (ныне Пермская) обл., призван Таштагольским РВК, красноармеец, пулеметчик, пропал без вести 11.1941 (ЦАМО РФ, оп. 977520, д. 477, л. 39 об., № в эл. архиве 139815).

Порыгин Иван Гаврилович, 1907, Читинская обл., призван в 1941 Таштагольским РВК, стрелок, пропал без вести 12.1941 (ЦАМО РФ, оп. 977521, д. 19, л. 145 об., № в эл. архиве 139816).

Посников Иван Николаевич, 1901, красноармеец, погиб в бою 17.09.1941, Ленинградская обл. (архив Таштагольского РВК, д. 175, т. 5, л. 322, № в эл. архиве 139817).

Поспелов Михаил Андреевич, 1902, Марушинский р-н, Алтайский край, призван Таштагольским РВК, красноармеец, стрелок, пропал без вести 11.1943 (ЦАМО РФ, оп. 977520, д. 477, л. 39, № в эл. архиве 139818).

Потапкин Прокопий Иванович, 1905, Коробинский с/с, Солтонский р-н, Алтайский край, призван в 1941 Таштагольским РВК, красноармеец, разведчик, пропал без вести 12.1941 (ЦАМО РФ, оп. 977520, д. 3290, л. 265; архив Таштагольского РВК, д. 175, т. 5, л. 251, № в эл. архиве 139819).

Потапов Исак Платонович, 1924, с. Шалино, Шалинский р-н, Свердловская обл., призван Таштагольским РВК, красноармеец, стрелок, 41 гвардейская стрелковая дивизия, погиб 31.08.1943, похоронен с. Васищево, Харьковская обл. (ЦАМО РФ, оп. 18001, д. 728, л. 100; дон. 37462 с., 1943; т.а. редколлегии Новосибирской Книги памяти, № в эл. архиве 139820).

Потапов Сергей Александрович, 1917, г. Кемерово, старший сержант, погиб в бою 23.07.1944, похоронен д. Ершово, Псковский р-н, Ленинградская обл. (архив Таштагольского РВК, д. 175, т. 6, л. 80, № в эл. архиве 139821).

Потемкин Федор Прохорович, 1908, Ярославская обл., призван Таштагольским РВК, красноармеец, стрелок, пропал без вести 02.1942 (ЦАМО РФ, оп. 977520, д. 768, л. 241, № в эл. архиве 139822).

Потераев Максим Севостьянович, призван Таштагольским РВК, красноармеец, 50 отдельный мотострелковый батальон, Валгаский р-н, ЭстССР (архив Кемеровского ОВК, д. 87, т. 3, л. 141, № в эл. архиве 139823).

Потеряев Василий Васильевич, 1915, Кожевниковский с/с, Юргинский р-н, Кемеровская обл., призван Таштагольским РВК, младший сержант, командир, 1234 стрелковый полк, 370 стрелковая дивизия, пропал без вести 01.03.1942 (ЦАМО РФ, оп. 818883 с., д. 122, л. 148, № в эл. архиве 139824).

Потеряев Василий Тихонович, 1903, Болотнинский р-н, Новосибирская обл., призван в 1942 Таштагольским РВК, красноармеец, стрелок, пропал без вести 11.1942 (ЦАМО РФ, оп. 977521, д. 19, л. 143, № в эл. архиве 139825).

Потеряев Иван Адамович, 1918, Кызыл-Шорский с/с, Таштагольский р-н, призван Таштагольским РВК, красноармеец, стрелок, 546 стрелковый полк, 191 стрелковая дивизия, погиб в бою 27.07.1941, похоронен д. Прилуга, Кингисеппский р-н, Ленинградская обл. (ЦАМО РФ, оп. 818883 с., д. 335, л. 21, № в эл. архиве 139826).

Потеряев Максим Севастьянович, 1926, д. Макурино, Юргинский р-н, Кемеровская обл., призван Таштагольским РВК, красноармеец, стрелок, 308 стрелковый полк, 98 стрелковая дивизия, умер от ран 19.09.1944, похоронен р-н Пука, 0.5 км южн. Педра, ЭССР (ЦАМО РФ, оп. 1, д. 5, л. 14, № в эл. архиве 139827).

Потеряев Тимофей Михайлович, 1925, Юргинский р-н, Кемеровская обл., призван Таштагольским РВК, гвардии красноармеец, стрелок, 64 гвардейский стрелковый полк, 21 гвардейская стрелковая дивизия, погиб в бою 03.11.1943, похоронен д. Осташково, Невельский р-н, Калининская обл. (ЦАМО РФ, оп. 18001, д. 1261, л. 54, № в эл. архиве 139828).

Потешкин Павел Кузьмич, призван Таштагольским РВК, красноармеец, 200 стрелковый полк, погиб 24.01.1944, похоронен д. Замошье, Новгородский р-н, Новгородская обл. (архив Кемеровского ОВК, д. 87, т. 5, л. 579, № в эл. архиве 139829).

Поткин Григорий Маркович, д. Ковляк, Молотовская (ныне Пермская) обл., красноармеец, санитар, погиб в бою 10.08.1943, похоронен д. Красный Городок, Смоленская обл. (архив Таштагольского РВК, д. 175, т. 5, л. 279, № в эл. архиве 139830).

Потутин Григорий Алексеевич, красноармеец, погиб в бою 08.04.1943, похоронен Крымский р-н, Краснодарский край (архив Таштагольского РВК, д. 175, т. 5, л. 251, № в эл. архиве 139831).

Прибытков Василий Иосифович, 1909, Новосибирская обл., призван Таштагольским РВК, красноармеец, повозочный, 59 гвардейская стрелковая дивизия, погиб в бою 06.02.1943, похоронен х. Болотный, Ворошиловградская обл. (ЦАМО РФ, оп. 18001, д. 819, л. 46, № в эл. архиве 139832).

Прибытков Михаил Иосифович, с. Новиково, Марушинский р-н, Алтайский край, красноармеец, погиб в бою 06.12.1942, похоронен с. Орловка, Сталинградская (ныне Волгоградская) обл. (архив Таштагольского РВК, д. 175, т. 6, л. 31, № в эл. архиве 139833).

Прибытков Сергей Николаевич, 1906, Таштагольский р-н, призван Таштагольским РВК, сержант, сапер, 374 стрелковый полк, 128 стрелковая дивизия, 8 армия, умер от ран 10.07.1942, похоронен дивизион. кладб., Мгинский р-н, Ленинградская обл. (ЦАМО РФ, оп. 818883 с., д. 256, л. 19, № в эл. архиве 139834).

Притула Григорий Васильевич, 1914, с. М. Березина, Торощанский р-н, Кировская обл., призван Таштагольским РВК, красноармеец, 99 стрелковый полк, умер от ран 11.11.1943, похоронен 1 км сев.-вост. ст. Пущино, Новосокольнический р-н, Калининская обл. (ЦАМО РФ, оп. 18001, д. 1090, л. 309, № в эл. архиве 139835).

Притуляк Петр Иванович, 1911, Винницкая обл., призван Таштагольским РВК, красноармеец, стрелок, 236 гвардейский стрелковый полк, погиб в бою 20.07.1943, похоронен д. Синичено, Изюмский р-н, Харьковская обл. (ЦАМО РФ, оп. 18001, д. 669, л. 109 об., № в эл. архиве 139836).

Приходько Терентий Максимович, 1906, призван Таштагольским РВК, красноармеец, 99 стрелковый полк, умер от ран 11.11.1943, похоронен 1 км сев.-вост. ст. Пущино, Новосокольнический р-н, Калининская обл. (ЦАМО РФ, оп. 18001, д. 1090, л. 309, № в эл. архиве 139837).

Прованкин Николай Георгиевич, д. Хармовка, Троицкий р-н, Алтайский край, красноармеец, погиб в бою 03.09.1941, похоронен д. Смольная, Ленинградская обл. (архив Таштагольского РВК, д. 175, т. 5, л. 364, № в эл. архиве 139838).

Проворов Илья Нестерович, 1925, д. Бальна, Болоховский р-н, Ярославская обл., призван Таштагольским РВК, ефрейтор, командир отделения, 872 стрелковый полк, п/п 37673, погиб 09.03.1944, похоронен южн. окр. д. Кузьмина, Пустошкинский р-н, Псковская обл. (ЦАМО РФ, дон. 19330 с., 1944, № в эл. архиве 139839).

Продедов Петр Михайлович, 1907, п. Солтон, Алтайский край, призван Таштагольским РВК, красноармеец, пропал без вести 11.10.1942 (ЦАМО РФ, оп. 977520, д. 483, л. 223, № в эл. архиве 139840).

Прозоров Петр Филиппович, призван Таштагольским РВК, старший сержант, 552 противотанковый артиллерийский полк, п/п 32006, погиб 29.10.1944, похоронен брат. воин. кладб., г. Ауце, Добельский р-н, ЛатвССР (архив Кемеровского ОВК, д. 87, т. 3, л. 1066, № в эл. архиве 139841).

Прокопенко Алексей Кузьмич, 1912, Тугунский с/с, Таштагольский р-н, призван Таштагольским РВК, красноармеец, стрелок, пропал без вести 01.1943 (ЦАМО РФ, оп. 977520, д. 887, л. 16 об., № в эл. архиве 139842).

Прокошев Иван Демидович, красноармеец, умер от ран 17.03.1942, похоронен брат. мог., ст. Жихарево, Мгинский р-н, Ленинградская обл. (архив Таштагольского РВК, д. 175, т. 5, л. 366, № в эл. архиве 139843).

Прокуряков Александр Никифорович, 1920, Савинский с/с, Куединский р-н, Молотовская (ныне Пермская) обл., призван Таштагольским РВК, красноармеец, артиллерист, пропал без вести 02.1942 (ЦАМО РФ, оп. 977520, д. 887, л. 17 об., № в эл. архиве 139844).

Промзин Максим Алексеевич, пр. Сензас, Таштагольский р-н, красноармеец, погиб в бою 08.08.1942, похоронен брат. мог., д. Боры, Карамановский р-н, Смоленская обл. (архив Таштагольского РВК, д. 175, т. 5, л. 377, № в эл. архиве 139845).

Пронихидников Евгений Федорович, 1926, Таштагольский р-н, призван Таштагольским РВК, красноармеец, номерной, 90 стрелковый полк, 29 стрелковая дивизия, погиб в бою 02.11.1944, похоронен д. Озолмуйжа, Ауценская волость, Елгавский уезд, ЛатвССР (ЦАМО РФ, оп. 18002, д. 1308, л. 153, № в эл. архиве 139846).

Просвиркин Александр Иванович, 1907, призван 08.1941 Таштагольским РВК, красноармеец, 724 стрелковый полк, пропал без вести 16.02.1942, г. Сталинград (ныне г. Волгоград) (архив Кемеровского ОВК, д. б/н., л. 548, № в эл. архиве 139847).

Просвиркин Александр Ивано-

вич, 1907, призван 08.1941 Таштагольским РВК, красноармеец, 724 стрелковый полк, пропал без вести (участвовал в боях под Сталинградом 16.02.1942) (архив Кемеровского ОВК, д. 87, т. 3, л. 548, № в эл. архиве 139848).

Проскуриков Александр Никифорович, д. Крутая Горка, Таштагольский р-н, красноармеец, погиб в бою 12.08.1942, похоронен д. Бельково, Калининская обл. (архив Таштагольского РВК, д. 175, т. 5, л. 367, № в эл. архиве 139849).

Протасов Виталий Прокофьевич, призван Таштагольским РВК, красноармеец, 14 гвардейский стрелковый полк, погиб 22.02.1945, похоронен Приекульское воин. кладб., Лиепайский р-н, ЛатвССР (архив Кемеровского ОВК, д. 87, т. 3, л. 623, № в эл. архиве 139850).

Протасов Филипп Иванович, 1917, д. Григорьевка, Львовский с/с, Саратовская обл., призван Таштагольским РВК, красноармеец, пропал без вести 10.1942 (ЦАМО РФ, оп. 18004, д. 1986, л. 40, № в эл. архиве 139851).

Прохорин Андрей Николаевич, призван Таштагольским РВК, красноармеец, погиб 11.03.1944, похоронен брат. мог., д. Шарепино, Островский р-н, Псковская обл. (архив Островского ОГВК, № в эл. архиве 139852).

Прохоров Ананий Григорьевич, 1905, Излапский с/с, Солтонский р-н, Алтайский край, призван Таштагольским РВК, красноармеец, стрелок, пропал без вести 12.1941 (ЦАМО РФ, оп. 977520, д. 152, л. 80, № в эл. архиве 139853).

Прохоров Кирилл Порфирьевич, 1895, Излапский с/с, Солтонский р-н, Алтайский край, призван Таштагольским РВК, красноармеец, стрелок, в/ч 184, пропал без вести 01.1944 (ЦАМО РФ, оп. 977520, д. 152, л. 80, № в эл. архиве 139854).

Прохоров Петр Васильевич, 1917, г. Бийск, Алтайский край, призван Таштагольским РВК, ефрейтор, разведчик-наблюдатель, 619 стрелковый полк, 179 Витебская стрелковая дивизия, пропал без вести 08.01.1945 (ЦАМО РФ, оп. 18003, д. 165, л. 135 об., № в эл. архиве 139855).

Прудников Трифон Родионович, 1908, п. Спасск, Спасский с/с, Таштагольский р-н, призван Таштагольским РВК, красноармеец, шофер, 86 тяжелая артиллерийская бригада, умер от ран 25.04.1945, похоронен угол Вильгельмштрассе и Маркграфенштрассе, г. Найдам, Бранденбургская провинция, Германия (ЦАМО РФ, оп. 1, д. 3, л. 26, № в эл. архиве 139856).

Пузиков Григорий Макарович, 1906, с. Березово, Солтонский р-н, Алтайский край, призван Таштагольским РВК, красноармеец, стрелок, пропал без вести 12.1942 (ЦАМО РФ, оп. 977520, д. 79, л. 40, № в эл. архиве 139857).

Пузиков Петр Макарович, 1911, Таштагольский р-н, призван Таштагольским РВК, красноармеец, 32 медсанбат, умер от ран 26.08.1943, 232 полевой эвакогоспиталь, похоронен с. Рождественка, Саженский р-н, Курская обл. (ЦАМО РФ, ф. 232, оп. 1, д. 2, л. 45, место хран. ВМА, доп. свед. 56 хран., д. 5, л. 31 об., № в эл. архиве 139858).

Пузырев Иван Николаевич, Кузедеевский р-н, Кемеровская обл., сержант, погиб в бою 09.12.1942, похоронен д. Луч, Холмский р-н, Калининская обл. (архив Таштагольского РВК, д. 175, т. 6, л. 26, № в эл. архиве 139859).

Пуртов Павел Михайлович, 1899, призван Таштагольским РВК, красноармеец, стрелок, пропал без вести 05.1945 (ЦАМО РФ, оп. 977520, д. 244, л. 278 об., № в эл. архиве 139860).

Путин Денис Викулович, 1911, Верх-Пьяновский с/с, Ойротская АО, Алтайский край, призван в 1941 Таштагольским РВК, красноармеец, пулеметчик, пропал без вести 11.1941 (ЦАМО РФ, оп. 977520, д. 761, л. 26 об., № в эл. архиве 139861).

Путин Самуил Евлампиевич, 1922, Солтонский р-н, Алтайский край, призван в 1942 Таштагольским РВК, красноармеец, стрелок, 1048 стрелковый полк, 289 стрелковая дивизия, п/п 08233, погиб в бою 22.07.1944, похоронен 8 км сев.-зап. д. Лиусвара, Петровский р-н, КФССР (ЦАМО РФ, оп. 977521, д. 19, л. 143 об.; оп. 18002, д. 742, л. 34, № в эл. архиве 139862).

Путин Яков Иванович, 1917, Черновский р-н, Молотовская (ныне Пермская) обл., красноармеец, пропал без вести 01.1943 (архив Таштагольского РВК, д. 175, т. 6, л. 86, № в эл. архиве 139863).

Путькало Василий Филиппович, 1910, призван Таштагольским РВК, красноармеец, погиб 04.10.1943, похоронен с. Бородаевка, Днепропетровская обл. (архив Кемеровского ОВК, д. 87, т. 5, л. 149, № в эл. архиве 139864).

Путятин Петр Андреевич, призван Таштагольским РВК, красноармеец, пропал без вести 03.1944 (архив Осинниковского ГВК, д. 14, 1946, т. 3, л. 235; архив Таштагольского РВК, № 4020, 28.10.1948, № в эл. архиве 139865).

Пучеглазов Иван Максимович, призван Таштагольским РВК, красноармеец, погиб (умер от ран) 22.09.1944, похоронен Эргльское брат. кладб., Мадонский р-н, ЛатвССР (архив Кемеровского ОВК, д. 87, т. 3, л. 957, № в эл. архиве 139866).

Пучинин Василий Алексеевич, с. Бобровск, Шипуновский р-н, Алтайский край, красноармеец, погиб в бою 29.12.1942, похоронен ст. Беглов, Лычковский р-н, Ленинградская обл. (архив Таштагольского РВК, д. 175, т. 6, л. 32, № в эл. архиве 139867).

Пушкарев Григорий Корнилович, 1904, Прокопьевский р-н, Кемеровская обл., призван Таштагольским РВК, красноармеец, пропал без вести 02.1942 (ЦАМО РФ, оп. 18004, д. 773, л. 119, № в эл. архиве 139868).

Пушкарев Дмитрий Дмитриевич, 1926, Таштагольский р-н, призван Таштагольским РВК, красноармеец, стрелок, 359 Ярцевская стрелковая дивизия, пропал без вести 11.02.1944, д. Шубены, Киевская обл. (ЦАМО РФ, оп. 18002, д. 324, л. 172 об., № в эл. архиве 139869).

Пушкарев Евгений Федорович, 1923, г. Тара, Омская обл., старшина, погиб в бою 08.04.1944, похоронен 1.5 км юго-зап. с. Хаджи Булат, Джанкойский р-н, Крымская обл. (архив Таштагольского РВК, д. 175, т. 5, л. 215, № в эл. архиве 139870).

Пушкарев Николай Афанасьевич, 1912, д. Кашмиево, Кашмиевский р-н, Алтайский край, призван Таштагольским РВК, сержант, стрелок, пропал без вести 09.1942 (ЦАМО РФ, оп. 977520, д. 104, л. 29; дон. 15668 с., 1947, № в эл. архиве 139871).

Пушкин Петр Петрович, с. Перяминское, Ярославская обл., красноармеец, погиб в бою 17.10.1943, похоронен д. Щипци, Лоевский р-н, Гомельская обл. (архив Таштагольского РВК, д. 175, т. 5, л. 266, № в эл. архиве 139872).

Пушкин Сергей Петрович, красноармеец, пропал без вести 03.1942 (архив Таштагольского РВК, д. 175, т. 6, л. 93, № в эл. архиве 139873).

Пчелинцев Василий Максимович, 1907, Таштагольский р-н, призван Таштагольским РВК, красноармеец, разведчик, 144 минометный полк РГК, погиб в бою 07.02.1943, похоронен 2 км зап. Рабочего поселка № 6, Ленинградская обл. (ЦАМО РФ, оп. 18001, д. 1171, л. 69, № в эл. архиве 139874).

Пшеничников Андрей Ефремович, 1900, с. Маково, Лопатинский р-н, Курганская обл., призван Таштагольским РВК, красноармеец, телефонист, 1134 стрелковый полк, 17 Бобруйская стрелковая дивизия, погиб в бою 25.10.1944, похоронен д. Псарн, Пултусский уезд, Варшавское воев., Польша (ЦАМО РФ, оп. 18002, д. 1283, л. 163, № в эл. архиве 139875).

Пшеничников Егор Ефремович, 1916, Моховский р-н, Молотовская (ныне Пермская) обл., призван Таштагольским РВК, красноармеец, стрелок, пропал без вести 09.1941 (ЦАМО РФ, оп. 977520, д. 41, л. 264 об., № в эл. архиве 139876).

Пыжлаков Егор Константинович, 1903, с. Кондома, Таштагольский р-н, призван в 1942 Таштагольским РВК, красноармеец, стрелок, п/п 37776 «Л», пропал без вести 13.06.1945 (ЦАМО РФ, оп. 977520, д. 365, л. 173 об.; д. 670, л. 136 об.; д. 41, л. 258 об., № в эл. архиве 139877).

Пыжлаков Емельян Ефремович, с. Карагол, Таштагольский р-н, автоматчик, погиб в бою 16.03.1944, похоронен д. Гуфка, Витебский р-н, Витебская обл. (архив Таштагольского РВК, д. 175, т. 6, л. 19, № в эл. архиве 139878).

Пыжлаков Зотей Никифорович, 1924, пос. Карагол, Карагольский с/с, Таштагольский р-н, призван Таштагольским РВК, младший сержант, наводчик, 223 стрелковый полк, 53 стрелковая дивизия, погиб в бою 03.10.1943, похоронен д. Бородаевка, правый берег р. Днепр, Верхнеднепровский р-н, Днепропетровская обл. (ЦАМО РФ, оп. 18001, д. 1209, л. 113 об., № в эл. архиве 139879).

Пыжлаков Илья Константинович, 1910, ст. Анзас, Кемеровская обл., призван Таштагольским РВК, красноармеец, стрелок, 1 отдельный стрелковый батальон, 47 отдельная стрелковая бригада, погиб в бою 05.12.1942, похоронен 1 км вост. д. Козлово, Залучский р-н, Ленинградская обл. (ЦАМО РФ, оп. 18001, д. 718, л. 6, № в эл. архиве 139880).

Пыжлаков Карп Павлович, к-з «Октябрь», Карагольский с/с, Таштагольский р-н, красноармеец, погиб в бою 21.10.1942, похоронен д. Балка Грачи, Сталинградская (ныне Волгоградская) обл. (архив Таштагольского РВК, д. 175, т. 5, л. 392, № в эл. архиве 139881).

Пыжлаков Тимофей Егорович, 1920, п. Карагол, Таштагольский р-н, призван Таштагольским РВК, младший сержант, заряжающий, 776 стрелковый полк, 214 стрелковая дивизия, погиб в бою 07.09.1943, похоронен с. Добропольское, Валкинский р-н, Харьковская обл. (ЦАМО РФ, оп. 18001, д. 986, л. 166, № в эл. архиве 139882).

Пыжлаков Трофим Поликарпович, 1919, п. Карагол, Таштагольский р-н, призван Таштагольским РВК, красноармеец, стрелок, пропал без вести 01.1943 (ЦАМО РФ, оп. 977520, д. 964, л. 161, № в эл. архиве 139883).

Пьяниченко Александр Николаевич, 1912, г. Энгельс, Саратовская обл., красноармеец, пропал без вести 12.1941 (архив Таштагольского РВК, д. 175, т. 6, л. 76, № в эл. архиве 139884).

Пьянков Александр Владимирович, п. Викторьевка, Таштагольский р-н, красноармеец, умер от ран 26.08.1942, похоронен с. Горбуново, Белевский р-н, Тульская обл. (архив Таштагольского РВК, д. 175, т. 5, л. 378, № в эл. архиве 139885).

Пьянков Арним Степанович, 1921, Таштагольский р-н, призван Таштагольским РВК, красноармеец, номер орудия, 4 минометный полк, умер от ран 10.10.1944, похоронен д. Паникев Мол, Остров-Мазовецкий уезд, Варшавское воеводство, Польша (ЦАМО РФ, оп. 18002, д. 1027, л. 25, № в эл. архиве 139886).

Пьянков Василий Кириллович, 1921, Алтайский край, красноармеец, пропал без вести 12.1941 (архив Таштагольского РВК, д. 175, т. 6, л. 69, № в эл. архиве 139887).

Пьянков Викул Наумович, 1920, красноармеец, пропал без вести 07.1941 (архив Таштагольского РВК, д. 175, т. 5, л. 250, № в эл. архиве 139888).

Пьянков Гордей Иванович, 1909, Шабалинский р-н, Кировская обл., призван в 1941 Таштагольским РВК, пропал без вести 02.1942 (ЦАМО РФ, оп. 977521, д. 19, л. 145, № в эл. архиве 139889).

Пьянков Дмитрий Иванович, 1914, прииск Б.-Викторьевка, Таштагольский р-н, призван Таштагольским РВК, красноармеец, разведчик, 274 Ярцевская стрелковая дивизия, погиб в бою 22.12.1943, похоронен юго-вост. выс. 251.8, Витебская обл. (ЦАМО РФ, оп. 18002, д. 215, л. 194 об., № в эл. архиве 139890).

Пьянков Иван Наумович, 1910, с. Мотулино, Томская обл., призван Таштагольским РВК, красноармеец, стрелок, пропал без вести (ЦАМО РФ, оп. 977520, д. 41, л. 258 об., № в эл. архиве 139891).

Пьянков Михаил Федорович, 1912, д. Болотово, Тулайский с/с, Торочакский р-н, Алтайский край, красноармеец, пропал без вести 04.1942 (архив Таштагольского РВК, д. 175, т. 5, л. 225, № в эл. архиве 139892).

Пьянков Мон Иванович, к-з «Красный шар», Таштагольский р-н, красноармеец, погиб в бою в 1942, похоронен Ленинградская обл. (архив Таштагольского РВК, д. 175, т. 5, л. 336, № в эл. архиве 139893).

Пятков Дмитрий Васильевич, 1900, с. Ненинка, Солтонский р-н, Алтайский край, призван в 1941 Таштагольским РВК, красноармеец, стрелок, ппс-1440, 123 стрелковый полк, пропал без вести 08.1943 (ЦАМО РФ, оп. 977521, д. 161, л. 72 об.; оп. 977520, д. 887, л. 14 об., № в эл. архиве 139894).

Пятков Степан Сергеевич, 1925, Таштагольский р-н, призван Таштагольским РВК, красноармеец, автоматчик, 67 механизированная бригада, 8 механизированный корпус, погиб в бою 19.12.1943, похоронен с. Новогригорьевка, Долинский р-н, Кировоградская обл. (ЦАМО РФ, оп. 18002, д. 1023, л. 168, № в эл. архиве 139895).

Пятов Алексей Никифорович, 1908, Алтайский край, призван Таштагольским РВК, красноармеец, пулеметчик, пропал без вести 04.1944 (ЦАМО РФ, оп. 977520, д. 41, л. 264 об., № в эл. архиве 139896).

Пятов Петр Филиппович, 1925, с. Б.-Аникино, Марушинский р-н, Алтайский край, красноармеец, пропал без вести 11.1943 (архив Таштагольского РВК, д. 175, т. 6, л. 88, № в эл. архиве 139897).

Пятов Федор Егорович, красноармеец, умер от болезни 26.03.1942, похоронен п. Ожонино, Новосибирская обл. (архив Таштагольского РВК, д. 175, т. 6, л. 54, № в эл. архиве 139898).

Пятышев Федор Эммануилович, 1916, Солтонский р-н, Алтайский край, призван в 1942 Таштагольским РВК, сержант, пропал без вести 12.1942 (ЦАМО РФ, оп. 977521, д. 19, л. 145, № в эл. архиве 139899).

Пяхеляев Трофим Егорович, 1910, Кемеровская обл., призван Таштагольским РВК, младший сержант, 236 стрелковый полк, погиб, 3577 инфекционный госпиталь, похоронен г. Антенграбов, Германия (ЦАМО РФ, ф. 3577, оп. 1, д. 3, л. 2, место хран. ВМА, доп. свед. 5 отд., 9 хран., № в эл. архиве 139900).

А. Д. ВАХОНИН

ИЗ ОБРОНЕННОГО БЛОКНОТА

Восточная Пруссия – болота да гать...
Две роты пехоты – мальчишечья рать.
С марша приказано хутор занять.
Комбат матерится – можно понять: без
передышки риск наступать!..
В атаку, ребята! В атаку, вперед!
Комбат надрывается,
глотку дерет.
И сам поднимается,
первым идет.
«Дегтярь» в перехвате –грохот огня!
В атаке, ребята, держись за меня!
И по траншеям гранатный удар!..
Как триста метров мы эти прошли,
убейте, не помню, лишь ярость в душе...
Мой друг там остался в болотной глуши.
Комбат на крылечке, планшет под рукой,
рапорт строчит об атаке крутой.
Трофеи – три танка, пушек штук пять.
Пленных всех нужно пересчитать...
Своих хороните! И отдыхать!
Холмики, холмики! Их не сровнять.
Залпы прощальные, боль не унять!
И ордена, ордена на груди.
Тихо, живые! Ребят не буди!..
Сверстники мои, однополчане,
Мнится мне, как будто бы в бреду:
До сих пор метельными ночами
С вами в наступление иду.
Многие из вас давно в граните –
Раньше срока оборвался путь.
Сколько лет вы беспробудно спите,
А вот мне так часто не уснуть!
Не уснуть, когда грохочет крыша
И по стеклам бьет шрапнель пурги.
А осилит сон – и снова слышу
Ваши незатихшие шаги.
И иду я с вами в рукопашный,
И бросаюсь с вами под броню,
Пропадаю в облаке багровом,
Ухожу в тревожную зарю.
А глаза открою – и воскресну!
Не устанет сердце дорожить
Теми, про кого слагают песни,
В памяти кому навечно жить.



Реммель
Евгений Модестович



Родионов
Василий Петрович



Рудаков
Алексей Никифорович в кругу семьи

Р

Рабин Иван Андреевич, с. Картагол, Таштагольский р-н, красноармеец, погиб в бою в 1942, похоронен д. Самино (архив Таштагольского РВК, д. 175, т. 6, л. 136, № в эл. архиве 139901).

Рагулин Павел Михайлович, 1909, с. Каракан, Алтайский край, красноармеец, пропал без вести 12.1941 (архив Таштагольского РВК, д. 175, т. 6, л. 156, № в эл. архиве 139902).

Радаев Василий Никанорович, 1904, Чкаловская обл., красноармеец, пропал без вести 09.1942 (архив Таштагольского РВК, д. 175, т. 6, л. 145, № в эл. архиве 139903).

Радаев Василий Николаевич, 1917, с. Прокчулаш, призван Таштагольским РВК, красноармеец, 1313 стрелковый полк, 173 стрелковая дивизия, пропал без вести 10.09.1942 (ЦАМО РФ, оп. 818883 с., д. 1430, л. 89, № в эл. архиве 139904).

Радаев Иван Васильевич, Таштагольский р-н, призван Таштагольским РВК, красноармеец, стрелок, 550 стрелковый полк, 126 стрелковая дивизия, пропал без вести 14.12.1942, с. Шарнутовская, Сталинградская (ныне Волгоградская) обл. (ЦАМО РФ, оп. 18001, д. 545, л. 261, № в эл. архиве 139905).

Радионов Василий Леонтьевич, 1921, п. Усть-Кабырза, Таштагольский р-н, красноармеец, пропал без вести 07.1943 (архив Таштагольского РВК, д. 175, т. 6, л. 101, № в эл. архиве 139906).

Радионов Николай Иванович, 1923, г. Кыштым, Свердловская обл., призван в 1942 Таштагольским РВК, красноармеец, пропал без вести 12.1942 (ЦАМО РФ, оп. 977521, д. 223, л. 175, № в эл. архиве 139907).

Радитин Яков Егорович, 1915, Новотроицкий р-н, Алтайский край, красноармеец, пропал без вести 03.1942 (архив Таштагольского РВК, д. 165, т. 6, л. 159, № в эл. архиве 139908).

Радушин Яков Григорьевич, с. Кабырза, Таштагольский р-н, призван Таштагольским РВК, красноармеец, 1252 стрелковый полк, 376 стрелковая дивизия, погиб в бою 01.1942, похоронен д. Пехово, Чудовский р-н, Ленинградская обл. (ЦАМО РФ, оп. 818883 с., д. 1315, л. 60, № в эл. архиве 139909).

Разнеченко Сергей Парфирович, 1908, КиргССР, призван Таштагольским РВК, красноармеец, стрелок, 681 стрелковый полк, 133 стрелковая дивизия, погиб в бою 17.01.1944, похоронен д. Баштечки, Жашковский р-н, Киевская обл. (ЦАМО РФ, оп. 18002, д. 274, л. 255, № в эл. архиве 139910).

Разников Никита Васильевич, 1904, Солтонский р-н, Алтайский край, призван в 1941 Таштагольским РВК, красноармеец, стрелок, пропал без вести 02.1942 (ЦАМО РФ, оп. 977521, д. 19, л. 144 об., № в эл. архиве 139911).

Разуков Роман Степанович, 1898, с. Платово, Алтайский край, призван Таштагольским РВК, красноармеец, стрелок, 674 стрелковый полк, 150 стрелковая дивизия, 2 Прибалтийский фронт, погиб в бою 18.12.1943, похоронен д. Каменка, Невельский р-н, Калининская обл. (ЦАМО РФ, оп. 18002, д. 61, л. 108, № в эл. архиве 139912).

Рак Григорий Иванович, 1924, Таштагольский р-н, призван Таштагольским РВК, красноармеец, стрелок, 674 стрелковый полк, 150 стрелковая дивизия, погиб в бою 26.11.1942, похоронен д. Симоновка, Смоленская обл. (ЦАМО РФ, оп. 18001, д. 1185, л. 53, № в эл. архиве 139913).

Рак Григорий Иванович, призван Таштагольским РВК, красноармеец, погиб 26.11.1942, д. Плоское, Бельский р-н, Калининская обл. (архив Кемеровского ОВК, д. 87, т. 3, л. 63, № в эл. архиве 139914).

Ракин Василий Яковлевич, 1905, г. Бийск, Алтайский край, призван Таштагольским РВК, красноармеец, стрелок, погиб в бою 03.08.1944 (ЦАМО РФ, оп. 977520, д. 887, л. 15, № в эл. архиве 139915).

Распопин Иван Михайлович, 1912, с. Причанка, Каменский р-н, Алтайский край, призван Таштагольским РВК, сержант, радист, 98 танковая бригада, погиб в бою 07.09.1942, похоронен 4 км зап. руч. Черный, Мгинский р-н, Ленинградская обл. (ЦАМО РФ, оп. 818883 с., д. 1409, л. 20, № в эл. архиве 139916).

Рассказов Василий Матвеевич, 1907, с. Пуштамем, Ельцовский р-н, Алтайский край, призван Таштагольским РВК, красноармеец, стрелок, пропал без вести 02.1942 (ЦАМО РФ, оп. 977520, д. 99, л. 208, № в эл. архиве 139917).

Рассказов Даниил Григорьевич, 1902, с. Красное, Ленинский р-н, Кемеровская обл., призван в 1941 Таштагольским РВК, пропал без вести 02.1943 (ЦАМО РФ, оп. 977521, д. 236, л. 5 об., № в эл. архиве 139918).

Растворов Василий Фотеевич, 1907, Грязнухинский р-н, Алтайский край, призван Таштагольским РВК, красноармеец, разведчик, 20 Оршанская артиллерийская дивизия, погиб в бою 25.06.1944, похоронен 300 м д. Пущай, Дубровенский р-н, Витебская обл. (архив Таштагольского РВК, д. 175, т. 6, л. 124; ЦАМО РФ, оп. 18002, д. 752, л. 78 об., № в эл. архиве 139919).

Растиловский Михаил Иванович, 1910, Усть-Кабырзинский с/с, Таштагольский р-н, призван Таштагольским РВК, гвардии красноармеец, стрелок, 94 гвардейский стрелковый полк, 30 гвардейская стрелковая дивизия, погиб в бою 12.12.1942, похоронен д. Малое Кропотово (ЦАМО РФ, оп. 18001, д. 804, л. 71, № в эл. архиве 139920).

Расторгуев Гаврил Михайлович, красноармеец, стрелок, погиб в бою 11.02.1945, похоронен на опушке леса, сев.-вост. отд. дома, д. Невуриттен (архив Таштагольского РВК, д. 175, т. 6, л. 144, № в эл. архиве 139921).

Расторгуев Михаил Андреевич, красноармеец, пропал без вести 08.02.1945 (архив Таштагольского РВК, д. 175, т. 6, л. 113, № в эл. архиве 139922).

Расторгуев Михаил Иванович, 1908, г. Прокопьевск, Кемеровская обл., призван Таштагольским РВК, красноармеец, пропал без вести 11.1941 (ЦАМО РФ, оп. 977520, д. 290, л. 293, № в эл. архиве 139923).

Растягаев Михаил Иванович, 1915, Кировская обл., красноармеец, пропал без вести 08.1941 (архив Таштагольского РВК, д. 175, т. 6, л. 102, № в эл. архиве 139924).

Рахин Василий Яковлевич, Таштагольский р-н, красноармеец, погиб в бою 03.08.1943, похоронен д. Богородичная, Славянский р-н, Сталинская (ныне Донецкая) обл. (архив Таштагольского РВК, д. 175, т. 6, л. 117, № в эл. архиве 139925).

Рахманов Павел Зотович, старший сержант, погиб в бою 14.10.1941 (архив Таштагольского РВК, д. 175, т. 6, л. 160, № в эл. архиве 139926).

Рачинский Василий Кар., 1914, призван из Таштагольского р-на, курсант, погиб 01.03.1944, похоронен 7 ряд 9 место, Северное кладб., г. Омск (архив Кемеровского ОВК, д. 87, т. 3, л. 293, № в эл. архиве 139927).

Рачихин Георгий Иванович, д. П.-Сивский, Лебедевский с/с, Черновский р-н, Кировская обл., красноармеец, погиб в бою 18.09.1942 (архив Таштагольского РВК, д. 175, т. 6, л. 105, № в эл. архиве 139928).

Рачкеев Алексей Сергеевич, 1904, с. Новиково, Марушинский р-н, Алтайский край, призван Таштагольским РВК, красноармеец, стрелок, пропал без вести 09.1944 (ЦАМО РФ, оп. 977520, д. 887, л. 14 об., № в эл. архиве 139929).

Рачков Федор Сергеевич, 1910, Таштагольский р-н, призван Таштагольским РВК, гвардии красноармеец, командир орудия, 32 ГПТД, погиб в бою 07.11.1942, похоронен х. Бабуркин, Калачинский р-н, Сталинградская (ныне Волгоградская) обл. (ЦАМО РФ, оп. 18001, д. 986, л. 33; архив Таштагольского РВК, д. 175, т. 6, л. 150, № в эл. архиве 139930).

Ребров Федор Иванович, 1925, Новосибирская обл., красноармеец, погиб в бою 10.03.1944, похоронен д. Клинины, Волочисский р-н, Хмельницкая обл., УССР (архив Таштагольского РВК, д. 175, т. 6, л. 122, № в эл. архиве 139931).

Ревтов Иван Яковлевич, 1909, Солтонский р-н, Алтайский край, призван Таштагольским РВК, сержант, стрелок, пропал без вести 02.1942 (ЦАМО РФ, оп. 977520, д. 104, л. 29, № в эл. архиве 139932).

Ревякин Михаил Порфирович, призван Таштагольским РВК, красноармеец, п/п 35620 «В», погиб 28.02.1944, похоронен ст. Липовец, перезахоронен с. Росоша, Винницкая обл. (архив Кемеровского ОВК, д. 87, т. 5, л. 352, № в эл. архиве 139933).

Ревякин Нефед Иосифович, 1901, Новосибирская обл., призван Таштагольским РВК, красноармеец, стрелок, 386 стрелковый полк, 178 стрелковая дивизия, погиб в бою 27.11.1942, похоронен 1 км вост. д. Сухуши, Молодотудский р-н, Калининская обл. (ЦАМО РФ, оп. 818883 с., д. 313, л. 34 об., № в эл. архиве 139934).

Редькин Михаил Лаврентьевич, 1921, с. Б. Трифоново, Свердловская обл., призван Таштагольским РВК, красноармеец, стрелок, в/ч 1985, 217 стрелковая дивизия, умер от ран 24.03.1945, 389 медсанбат, похоронен сев. с. Шиллгенен, р-н г. Бранево, Эльблонгское воеводство (ЦАМО РФ, оп. 18003, д. 665, л. 131, № в эл. архиве 139935).

Резников Иван Харламович, 1909, д. Барда, Старобардинский р-н, Алтайский край, призван Таштагольским РВК, сержант, стрелок, пропал без вести 11.1941 (ЦАМО РФ, оп. 18003, д. 8, л. 74, № в эл. архиве 139936).

Реммель Евгений Модестович, 1914, г. Омск, призван Таштагольским РВК, красноармеец, разведчик, 917 стрелковый полк, 249 стрелковая дивизия, погиб в бою 23.11.1944, похоронен брат. мог. 21, д. Кирги, п-в Соерве, ЭССР (ЦАМО РФ, оп. 18003, д. 8, л. 74, № в эл. архиве 139937).

Ремнев Денис Петрович, 1908, п. Самара, Самарская губ., красноармеец, пропал без вести 09.1941 (архив Таштагольского РВК, д. 175, т. 6, л. 104, № в эл. архиве 139938).

Реченский Василий Карпович, красноармеец, умер от болезни 28.03.1944, похоронен кладб. г. Омск (архив Таштагольского РВК, д. 175, т. 6, л. 149, № в эл. архиве 139939).

Решетников Иван Митрофанович, 1901, г. Сталинск (ныне г. Новокузнецк), Кемеровская обл., призван Таштагольским РВК, красноармеец, 171 стрелковый полк, погиб 07.06.1943, 13 эвакопункт, похоронен с. Александровка, Сталинградская (ныне Волгоградская) обл. (ЦАМО РФ, оп. 18001, д. 314, л. 147, № в эл. архиве 139940).

Решетов Василий Константинович, 1905, с. Вторые Шубинкины, Кировская обл., красноармеец, пропал без вести 28.12.1941 (архив Таштагольского РВК, д. 175, т. 6, л. 161, № в эл. архиве 139941).

Ржавский Петр Емельянович, 1910, призван Таштагольским РВК, красноармеец, 1206 стрелковый полк, 362 стрелковая дивизия, погиб в бою 14.04.1942, похоронен д. Турханово, Нелидовский р-н, Калининская обл. (ЦАМО РФ, оп. 818883 с., д. 1236, л. 78, № в эл. архиве 139942).

Рогов Иван Дмитриевич, с. Ульбанск, Солтонский р-н, Алтайский край, красноармеец, погиб в бою 12.04.1942, похоронен д. Боярская Гора, Подпорожский р-н, Ленинградская обл. (архив Таштагольского РВК, д. 175, т. 6, л. 136, № в эл. архиве 139943).

Рогожников Георгий Ильич, 1925, д. В.-Черняга, Солтонский р-н, Алтайский край, призван Таштагольским РВК, гвардии красноармеец, подносчик, 3 стрелковый батальон, 282 гвардейский стрелковый полк, погиб в бою 01.10.1943, похоронен д. Дериевка (ЦАМО РФ, оп. 18001, д. 1088, л. 99, № в эл. архиве 139944).

Рогожников Григорий Родионович, Кызыл-Шорский с/с, Таштагольский р-н, красноармеец, в/ч 1252, 376 стрелковая дивизия, умер от ран 22.01.1942, 465 отдельный медсанбат, похоронен д. Гачево, Большелебянский с/с, Чудовский р-н, Ленинградская обл. (ЦАМО РФ, оп. 818883 с., д. 1316, л. 40, № в эл. архиве 139945).

Рогоза Федор Васильевич, призван Таштагольским РВК, сержант, погиб 18.08.1942, х. Шохино, Иловлинский р-н, Волгоградская обл. (архив Кемеровского ОВК, д. 87, т. 5, л. 747, № в эл. архиве 139946).

Рогозников Василий Григорьевич, 1912, г. Уральск, призван Таштагольским РВК, красноармеец, стрелок, пропал без вести 04.1942 (ЦАМО РФ, оп. 977520, д. 427, л. 160, № в эл. архиве 139947).

Рогозников Дмитрий Андреевич, старший сержант, командир отделения, погиб в бою 20.07.1944, похоронен д. Войни, Крославская вол., ЛатвССР (архив Таштагольского РВК, д. 175, т. 6, л. 127, № в эл. архиве 139948).

Рогозников Дмитрий Андреевич, призван Таштагольским РВК, старший сержант, погиб 20.07.1944, похоронен Индрское кладб., Краславский р-н, ЛатвССР (архив Кемеровского РВК, д. 87, т. 3, л. 187, № в эл. архиве 139949).

Рогозников Илларион Андреевич, 1910, Солтонский р-н, Алтайский край, призван в 1941 Таштагольским РВК, красноармеец, стрелок, пропал без вести 12.1941 (ЦАМО РФ, оп. 977521, д. 161, л. 74, № в эл. архиве 139950).

Рогозников Семен Андреевич, 1902, г. Мариинск, Кемеровская обл., призван Таштагольским РВК, красноармеец, стрелок, пропал без вести 09.1945 (ЦАМО РФ, оп. 977520, д. 477, л. 40 об., № в эл. архиве 139951).

Рогутов Алексей Яковлевич, 1918, с. Новотроица, Хабаровский р-н, Хабаровский край, старший сержант, умер от ран 09.08.1944, похоронен г. Проскуров (ныне г. Хмельницкий), УССР (архив Таштагольского РВК, д. 175, т. 6, л. 162, № в эл. архиве 139952).

Родин Кирилл Ильич, старшина, умер от ран 19.04.1945, похоронен с. Копово, Ретинский р-н, Германия (архив Таштагольского РВК, д. 175, т. 6, л. 115, № в эл. архиве 139953).

Родин Михаил Ильич, 1909, Таш-

тагольский р-н, призван Таштагольским РВК, сержант, командир орудия, 289 истребительно-противотанковый полк, 67 армия, погиб в бою 06.04.1944, похоронен брат. мог., платф. Стремутка, Псковский р-н, Ленинградская обл. (ЦАМО РФ, оп. 18002, д. 254, л. 191, № в эл. архиве 139954).

Родин Михаил Ильич, призван Таштагольским РВК, сержант, погиб 06.04.1944, похоронен брат. мог., д. Воронино, Палкинский р-н, Псковская обл. (архив Островского ОГВК, № в эл. архиве 139955).

Родин Николай Ильич, 1914, с. Бобровка, Алтайский край, призван Таштагольским РВК, старший лейтенант, делопроизводитель штаба, 208 стрелковый полк, погиб в бою 15.08.1945, похоронен пер. Тайпоньминь, Маньчжурия (ЦАМО РФ, оп. 11458, д. 888, л. 159, № в эл. архиве 139956).

Родин Тихон Романович, 1925, Турочакский аймак, Ойротская АО, Алтайский край, призван в 1943 Таштагольским РВК, красноармеец, стрелок, погиб в бою 13.11.1943 (ЦАМО РФ, оп. 977521, д. 19, л. 144 об., № в эл. архиве 139957).

Родин Тихон Харламович, 1925, с. Пьяново, Турачакский р-н, Ойротская АО, Алтайский край, призван Таштагольским РВК, красноармеец, 601 стрелковый полк, умер от ран 21.01.1944, 53 отдельный медсанбат, похоронен д. Ланпеть, Полесская обл., БССР (ЦАМО РФ, оп. 1, д. 1, л. 3, № в эл. архиве 139958).

Родинк Иван Иванович, 1925, призван Таштагольским ОГВК, красноармеец, погиб 03.01.1944, с. Самородок (архив Казатинского РВК, Винницкая обл., № в эл. архиве 139959).

Родионов Иван Никифорович, 1900, с. Осталопово, Чистопольский р-н, Казанская обл., призван Таштагольским РВК, п/п 406, в/ч 182, погиб в бою 09.12.1942 (ЦАМО РФ, оп. 18004, д. 1961, л. 108, № в эл. архиве 139960).

Родионов Леонид Константинович, 1922, Таштагольский р-н, призван Таштагольским РВК, старший сержант, 237 стрелковая дивизия, умер от ран 05.08.1942, 1404 эвакуационный госпиталь, похоронен гор. кладб. г. Мичуринск, Тамбовская обл. (ЦАМО РФ, ф. 1404, оп. 1, д. 3, л. 30, место хран. ВМА, доп. свед. 2 отд., 46 хран., д. 1, л. 49; оп. 977520, д. 768, л. 241 об.; архив Таштагольского РВК, д. 175, т. 6, л. 135, № в эл. архиве 139961).

Родионов Николай Владимирович, Спасский с/с, Таштагольский р-н, сержант, погиб в бою 02.09.1942, похоронен д. Синявино, Ленинградская обл. (архив Таштагольского РВК, д. 175, т. 6, л. 139, № в эл. архиве 139962).

Родоев Василий Никанорович, 1907, Чкаловская обл., красноармеец, пропал без вести 09.1942 (архив Таштагольского РВК, д. 175, т. 6, л. 132, № в эл. архиве 139963).

Розов Алексей Михайлович, 1907, г. Бийск, Алтайский край, призван Таштагольским РВК, красноармеец, артиллерист, 1322 стрелковый полк, 413 стрелковая дивизия, погиб в бою 09.12.1943, похоронен д. Трелесино, Быховский р-н, Могилевская обл. (ЦАМО РФ, оп. 18001, д. 1267, л. 83 об., № в эл. архиве 139964).

Романов Александр Владимирович, Таштагольский р-н, младший сержант, погиб в бою 10.03.1943, похоронен 2 км сев. с. Букая, Людиновский р-н, Орловская обл. (архив Таштагольского РВК, д. 175, т. 6, л. 152, № в эл. архиве 139965).

Романов Василий Тимофеевич, 1898, с. Солдатское, Ульяновский р-н, Куйбышевская обл., призван Таштагольским РВК, красноармеец, 146 стрелковый полк, 166 стрелковая дивизия, погиб 30.11.1944, похоронен юго-зап. окр. с. Кьядкого, Макув-Мазовецкий уезд, Варшавское воев., Польша (ЦАМО РФ, оп. 18002, д. 1608, л. 125; архив Таштагольского РВК, д. 175, т. 6, л. 131, № в эл. архиве 139966).

Романов Дмитрий Гаврилович, 1917 (1907), Таштагольский р-н, призван Таштагольским РВК, сержант, командир отделения, 45 отдельная ударная стрелковая бригада, 1 ударная армия, погиб в бою 30.05.1942, похоронен д. Рыто, Залучский р-н, Ленинградская обл. (ЦАМО РФ, оп. 818883 с., д. 1346, лл. 11, 14, № в эл. архиве 139967).

Романов Павел Максимович, 1907, Солтонский р-н, Алтайский край, призван в 1941 Таштагольским РВК, красноармеец, стрелок, погиб 13.02.1943, п. Касторное, Курская обл. (ЦАМО РФ, оп. 977521, д. 19, л. 143, № в эл. архиве 139968).

Романов Петр Максимович, 1919, Солтонский р-н, Алтайский край, призван в 1939 Таштагольским РВК, красноармеец, стрелок, пропал без вести 09.1941 (ЦАМО РФ, оп. 977521, д. 65, л. 202, № в эл. архиве 139969).

Ромашкин Николай Павлович, 1921, Воеводс. с/с, Пензенская обл., красноармеец, пропал без вести 09.1941 (архив Таштагольского РВК, д. 175, т. 6, л. 129, № в эл. архиве 139970).

Ромашов Иван Владимирович, 1920, Макарьевский р-н, Костромская обл., призван Таштагольским РВК, красноармеец, стрелок, пропал без вести 12.1941 (ЦАМО РФ, оп. 977520, д. 670, л. 136 об., № в эл. архиве 139971).

Ронжин Павел Панфилович, 1902, д. М. Ронжино, Котельничский уезд, Вятская губ., призван Таштагольским РВК, красноармеец, стрелок, п/п 1718, в/ч 190, пропал без вести 01.1944 (ЦАМО РФ, оп. 977520, д. 453, л. 167 об., № в эл. архиве 139972).

Ротиловский Михаил Иванович, 1910, с. Чесново, Кыштовский р-н, Новосибирская обл., призван Таштагольским РВК, красноармеец, 1252 стрелковый полк, 376 стрелковая дивизия, погиб в бою 01.1942, похоронен д. Пехово, Чудовский р-н, Ленинградская обл. (ЦАМО РФ, оп. 818883 с., д. 1315, л. 54, № в эл. архиве 139973).

Рошевский Сергей Сергеевич, Новосибирская обл., ефрейтор, погиб в бою 22.07.1943, похоронен с. Красновидово, Орловская обл. (архив Таштагольского РВК, д. 175, т. 6, л. 112, № в эл. архиве 139974).

Рощупкин Василий Дмитриевич, призван Таштагольским РВК, сержант, погиб (умер от ран) 13.08.1942, с. Озерки, Тербунский р-н, Липецкая обл. (архив Кемеровского ОВК, д. 87, т. 5, л. 751, № в эл. архиве 139975).

Рубцов Варфоломей Исакович, Таштагольский р-н, призван Таштагольским РВК, младший сержант, командир отд. сабельн., 2 гвардейский Краснознаменный кавалерийский корпус, 9 ЧКП, умер от ран 16.12.1943, 24 полевой подвижной госпиталь, похоронен ст. Авдаамовская, Холопеничский р-н, Полесская (ныне Гомельская) обл., БССР (ЦАМО РФ, оп. 18001, д. 1223, л. 115, № в эл. архиве 139976).

Рубцов Григорий Федорович, 1904, пр-к Спасск, Кемеровская обл., призван Таштагольским РВК, красноармеец, зенитчик, в/ч 2620, погиб 06.05.1943, похоронен с. Сапогово, Курская обл. (ЦАМО РФ, оп. 18001, д. 175, л. 100, № в эл. архиве 139977).

Рубцов Лука Георгиевич, 1913, Новосибирская обл., призван Таштагольским РВК, красноармеец, телефо-

нист, 201 воздушно-десантная бригада, погиб в бою 03.10.1941. похоронен г. Орел (ЦАМО РФ, оп. 818883 с., д. 836, л. 49; архив Кемеровского ОВК.д. л. 279, № в эл. архиве 139978).

Рубцов Лука Федорович, 1913, с. Н.-Драч, Чумышинский р-н, Алтайский край, призван в 1940 Таштагольским РВК, красноармеец, парашютист, п/п 049, в/ч 3394 «Б», пропал без вести 01.1942 (ЦАМО РФ, оп. 977520, д. 761, л. 26, № в эл. архиве 139979).

Рубцов Николай Иванович, 1924, г. Анжеро-Судженск, Кемеровская обл., красноармеец, пропал без вести 22.08.1943 (архив Таштагольского РВК, д. 175, т. 6, л. 121, № в эл. архиве 139980).

Рудаков Александр Андрианович, 1897, к-з «18 Партсъезд», Таштагольский р-н, призван Таштагольским РВК, красноармеец, стрелок, отдельный лыжный батальон, погиб в бою 07.02.1943, похоронен 1 км сев. п. Синявино, Мгинский р-н, Ленинградская обл. (ЦАМО РФ, оп. 18001, д. 766, л. 90 об.; архив Таштагольского РВК, д. 175, т. 6, л. 109, № в эл. архиве 139981).

Рудаков Алексей Никифорович, 1906, Солтонский р-н, Алтайский край, призван Таштагольским РВК, красноармеец, стрелок, пропал без вести 03.1942 (ЦАМО РФ, оп. 977520, д. 887, л. 14 об., № в эл. архиве 139982).

Рудаков Георгий Романович, призван Таштагольским РВК, красноармеец, погиб (умер от ран) 23.07.1942, с. Озерки, Тербунский р-н, Липецкая обл. (архив Кемеровского ОВК, д. 87, т. 5, л. 751, № в эл. архиве 139983).

Рудаков Егор Ефимович, 1915, с. Уяцк, Старобардинский р-н, Алтайский край, призван Таштагольским РВК, красноармеец, стрелок, пропал без вести 11.1941 (ЦАМО РФ, оп. 977520, д. 41, л. 247 об., № в эл. архиве 139984).

Рудаков Михаил Семенович, с. Лебяжье, Старобардинский р-н, Новосибирская обл., красноармеец, умер от ран 10.1943, похоронен Тихвинское кладб. (архив Таштагольского РВК, д. 175, т. 6, л. 125, № в эл. архиве 139985).

Руденко Федор Федорович, 1915, г. Омск, призван Таштагольским РВК, красноармеец, стрелок, 546 стрелковый полк, 191 Новгородская стрелковая дивизия, умер от ран 19.02.1944, 150 медсанбат, похоронен 2.5 км сев.-зап. д. Сосенка, Шимский р-н, Ленинградская обл. (ЦАМО РФ, ф. 4038, оп. 1, д. 3, л. 26, место хран. ВМА, доп. свед. 56 хран., д. 8, л. 15, № в эл. архиве 139986).

Рудин Олег Григорьевич, 1925, с. Гимола, Гимольский р-н, Ойротская АО, Алтайский край, призван Таштагольским РВК, красноармеец, стрелок, в/ч ВАГС, 5 ВГД, погиб в бою 11.09.1943, похоронен с. Котельва, Полтавская обл. (ЦАМО РФ, оп. 18001, д. 1148, л. 57 об., № в эл. архиве 139987).

Ружников Петр Дмитриевич, 1925, с. Кличка, призван Таштагольским РВК, гвардии сержант, разведчик, 8 гвардейский воздушно-десантный стрелковый полк, 3 гвардейская Уманская воздушно-десантная дивизия, погиб в бою 27.10.1944, похоронен сев. окр. г. Ньиредхаза, Венгрия (ЦАМО РФ, оп. 18002, д. 1331, л. 44, № в эл. архиве 139988).

Румянцев Александр Тимофеевич, 1905, Марийская АССР, призван Таштагольским РВК, красноармеец, санитар, пропал без вести 12.1941 (ЦАМО РФ, оп. 18004, д. 799, л. 352, № в эл. архиве 139989).

Русаков Трофим Васильевич, 1913, с. Анисимово, Тальменский р-н, Алтайский край, призван Таштагольским РВК, красноармеец, минометчик, 1219 стрелковый полк, 367 стрелковая дивизия, 32 армия, погиб в бою 13.07.1943, похоронен 100 м вост. 601 км Кировской ж/д, Медвежьегорский р-н, КФССР (ЦАМО РФ, оп. 18001, д. 311, л. 172 об., № в эл. архиве 139990).

Русанов Михаил Архипович, Кызыл-Шорский с/с, Таштагольский р-н, красноармеец, умер от ран 30.08.1942, похоронен д. Алексеевка, Ленинградская обл. (архив Таштагольского РВК, д. 175, т. 6, л. 138, № в эл. архиве 139991).

Русановский Григорий Антонович, младший сержант, пропал без вести 11.09.1942, д. Орловка, Городищенский р-н, Сталинградская (ныне Волгоградская) обл. (архив Таштагольского РВК, д. 175, т. 6, л. 147, № в эл. архиве 139992).

Русинов Василий Никифорович, д. Яранск, Зырянский р-н, Томская обл., лейтенант, командир взвода, погиб в бою 06.05.1943, похоронен д. М. Медведково, Великолукский р-н, Калининская обл. (архив Таштагольского РВК, д. 175, т. 6, л. 108, № в эл. архиве 139993).

Русинов Максим Данилович, 1907, Таштагольский р-н, призван Таштагольским РВК, ефрейтор, пулеметчик, 20 гвардейская стрелковая дивизия, погиб в бою 11.12.1944, похоронен 500 м вост. д. Келевиз, Венгрия (ЦАМО РФ, оп. 18003, д. 27, л. 97; оп. 818883 с., д. 1477, л. 58, № в эл. архиве 139994).

Русинов Платон Афанасьевич, 1908, Среднечилейский с/с, Таштагольский р-н, призван Таштагольским РВК, красноармеец, стрелок, 293 гвардейский стрелковый полк, 96 гвардейская стрелковая дивизия, погиб в бою 24.07.1943, похоронен с. Степановка, Снежнинский р-н, Сталинская (ныне Донецкая) обл. (ЦАМО РФ, оп. 18001, д. 689, л. 100, № в эл. архиве 139995).

Рускевич Изот Петрович, 1910, пр. Корон, Таштагольский р-н, призван Таштагольским РВК, красноармеец, стрелок, 374 стрелковый полк, 128 стрелковая дивизия, пропал без вести 06.03.1943 (ЦАМО РФ, оп. 18001, д. 149, л. 132, № в эл. архиве 139996).

Русяев Иван Евграфович, призван Таштагольским РВК, красноармеец, погиб (умер от ран) 23.07.1942, с. Озерки, Тербунский р-н, Липецкая обл. (архив Кемеровского ОВК, д. 87, т. 5, л. 75, № в эл. архиве 139997).

Рыжков Егор Афанасьевич, 1906, красноармеец, пропал без вести 10.1941 (архив Таштагольского РВК, д. 175, т. 6, л. 106, № в эл. архиве 139998).

Рыжков Ефим Филиппович, 1905, с. Каракол, Солтонский р-н, Алтайский край, призван Таштагольским РВК, красноармеец, стрелок, пропал без вести 01.1943 (ЦАМО РФ, оп. 977520, д. 79, л. 40, № в эл. архиве 139999).

Рыжков Петр Иванович, красноармеец, погиб в бою 22.08.1944, похоронен д. Герми, ЛатвССР (архив Таштагольского РВК, д. 175, т. 6, л. 126, № в эл. архиве 140000).

Рыжков Петр Иванович, 1924, призван Таштагольским РВК, красноармеец, погиб (умер от ран) 22.08.1944, похоронен Мадонское брат. кладб., Мадонский р-н, ЛатвССР (архив Кемеровского ОВК, д. 87, т. 3, л. 957, № в эл. архиве 140001).

Рыжков Роман Филиппович, 1922, Таштагольский р-н, призван Таштагольским РВК, красноармеец, автоматчик, 114 Демидовская стрелковая бригада, погиб в бою 19.09.1943, похоронен 200 м зап. д. Харино (ЦАМО РФ, оп. 18001, д. 812, л. 220, № в эл. архиве 140002).

Рыжнев Владимир Иванович, 1910, Старобардинский р-н, Алтайский край, призван в 1941 Таштагсльским РВК, красноармеец, стрелок, пропал без вести 04.1942 (ЦАМО РФ, оп. 977521, д. 19, л. 143 об., № в эл. архиве 140003).

Рылеев Трофим Иванович, 1899, Таштагольский р-н, призван Таштагольским РВК, красноармеец, стрелок, 37 стрелковая дивизия, погиб в бою 11.04.1943, похоронен 300 м южн. д. Находка, Старорусский р-н, Ленинградская (ныне Новгородская) обл. (ЦАМО РФ, оп. 18001, д. 534, л. 32 об., № в эл. архиве 140004).

Рылов Николай Александрович, 1921, д. Бахтемир, Марушинский р-н, Алтайский край, призван Таштагольским РВК, сержант, стрелок, пропал без вести 02.1942 (ЦАМО РФ, оп. 977520, д. 104, л. 29, № в эл. архиве 140005).

Рыпинин Георгий Иванович, Лебедевский с/с, Черновский р-н, Кировская обл., красноармеец, погиб в бою 18.09.1942, похоронен г. Сталинград (ныне г. Волгоград) (архив Таштагольского РВК, д. 175, т. 6, л. 166, № в эл. архиве 140006).

Рысухин Иван Иванович, призван Таштагольским РВК, сержант, погиб 20.02.1945, похоронен Приекульское воин. кладб., Лиепайский р-н, ЛатвССР (архив Кемеровского ОВК, д. 87, т. 3, л. 570, № в эл. архиве 140007).

Рюмин Иван Дмитриевич, 1914, Солтонский р-н, Алтайский край, призван в 1941 Таштагольским РВК, старшина, санитар, пропал без вести 04.1942 (ЦАМО РФ, оп. 977521, д. 19, л. 145, № в эл. архиве 140008).

Рябиков Иван Егорович, 1922, Таштагольский р-н, призван Таштагольским РВК, красноармеец, стрелок, 1322 стрелковый полк, 413 стрелковая дивизия, погиб в бою 10.03.1943, похоронен д. Камушки, Мосальский р-н, Смоленская обл. (ЦАМО РФ, оп. 18001, д. 589, л. 76, № в эл. архиве 140009).

Рябиков Иван Самойлович, 1897, с. Кривое, Алтайский край, старший сержант, погиб в бою 09.10.1943, похоронен д. Федоровка, Гомельский р-н, Гомельская обл. (архив Таштагольского РВК, д. 175, т. 6, л. 163, № в эл. архиве 140010).

Рябов Алексей Иванович, 1925, рудник Таштагол, Таштагольский р-н, призван Таштагольским РВК, красноармеец, пулеметчик, 12 гвардейская Краснознаменная Шепетовская танковая бригада, погиб в бою, похоронен 1 км юго-зап. с. Даниловце, Езерновский р-н (ЦАМО РФ, оп. 18002, д. 612, л. 45 об., № в эл. архиве 140011).

Рябов Василий Антонович, призван Таштагольским РВК, красноармеец, погиб 29.09.1943, похоронен брат. мог., с. Солошино, Кобелякский р-н, Полтавская обл. (архив Кемеровского ОВК, д. 87, т. 3, л. 103, № в эл. архиве 140012).

Рябов Василий Антонович, призван Таштагольским РВК, красноармеец, погиб 29.09.1943, похоронен брат. мог., с. Солошино, Кобелякский р-н, Полтавская обл. (архив Кемеровского ОВК, д. 87, т. 3, л. 103, № в эл. архиве 140013).

Рябов Фрол Федорович, 1914, Среднечилейский с/с, Таштагольский р-н, призван Таштагольским РВК, красноармеец, стрелок, 1029 (1084) стрелковый полк, умер от ран 19.03.1942, 442 эвакуационный госпиталь, похоронен Введенское кладб., г. Вологда (ЦАМО РФ, ф. 442, оп. 1, д. 12, л. 116, место хран. ВМА, доп. свед. 40 хран.; архив Таштагольского РВК, д. 175, т. 6, л. 138, № в эл. архиве 140014).

Рябченко Василий Яковлевич, 1923, пр. Гонши, Алтайский край, старший сержант, погиб в бою 06.02.1943 (архив Таштагольского РВК, д. 175, т. 6, л. 158, № в эл. архиве 140015).

Рязанов Ерофей Емельянович, 1913, Большеуспенский р-н, Молотовская (ныне Пермская) обл., красноармеец, пропал без вести 12.1941 (архив Таштагольского РВК, д. 175, т. 6, л. 157, № в эл. архиве 140016).

Рязанов Семен Елисеевич, 1911, Таштагольский р-н, призван Таштагольским РВК, красноармеец, стрелок, 73 гвардейский стрелковый полк, 25 гвардейская Краснознаменная Синельниковская стрелковая дивизия, погиб в бою 04.02.1944, похоронен д. Липянка, Кировоградская обл. (ЦАМО РФ, оп. 18002, д. 309, л. 79, № в эл. архиве 140017).

Рязанов Сергей Николаевич, 1907, г. Тобольск, призван в 1942 Таштагольским РВК, красноармеец, стрелок, пропал без вести 11.1942 (ЦАМО РФ, оп. 977521, д. 41, л. 181, № в эл. архиве 140018).





Степанов
Афанасий Васильевич

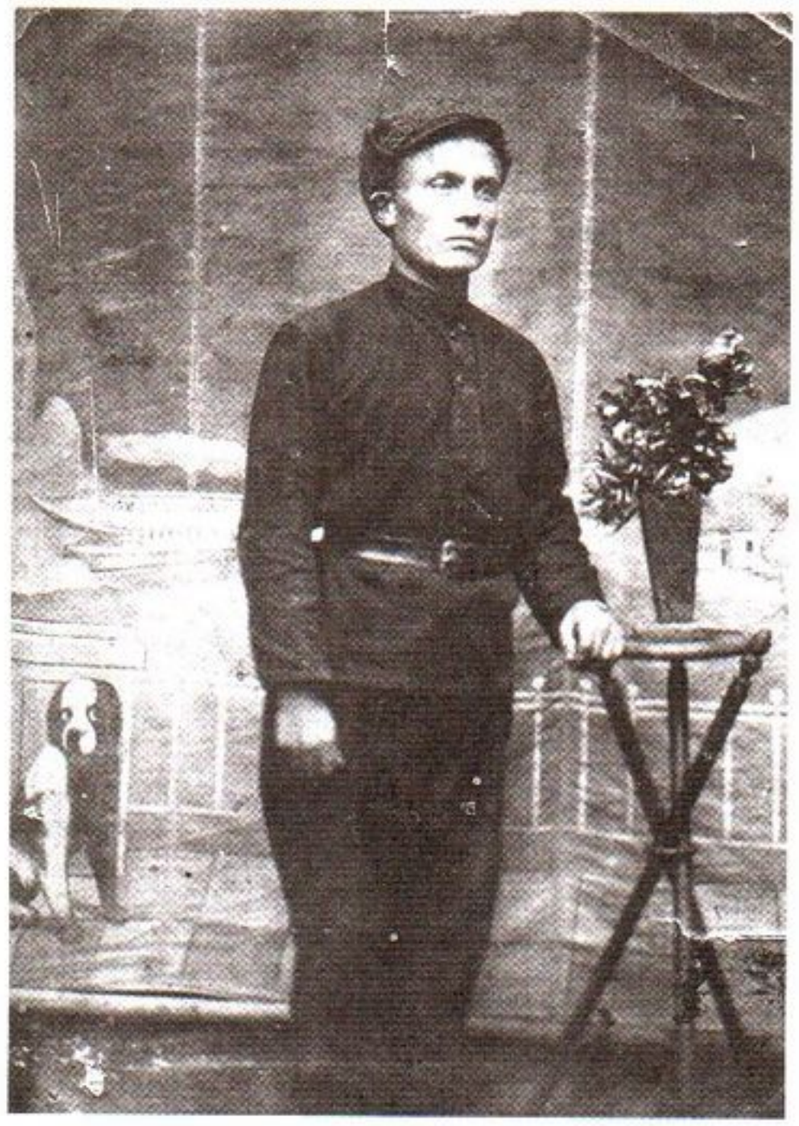

Сазонов
Антон Панфилович

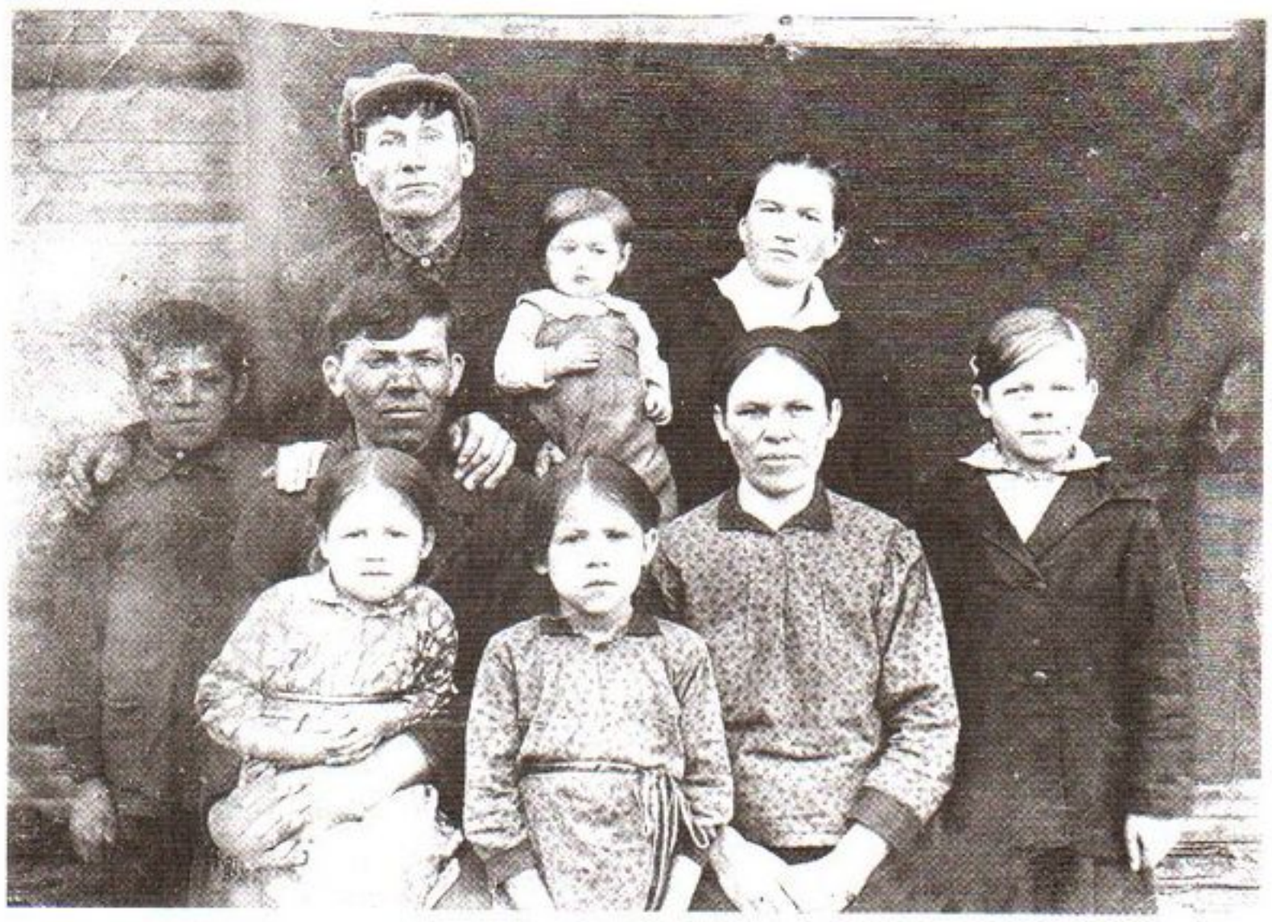

Санников
Мартемьян Федорович

Уважаемая редколлегия
Всекузбасской Книги памяти, здравствуйте!

Благодарим за ваш благородный труд! Просим вписать в Книгу памяти близких нам людей: отца **Сажина Василия Аверьяновича**, 1905 года рождения, уроженца Удмуртской АССР, г. Сарапул на Каме, и брата **Сажина Семена Васильевича**, 1924 года рождения, уроженца Удмуртской АССР, г. Сарапул на Каме, призванных Таштагольским военным комиссариатом: отец – 9 сентября 1941 года, брат – 9 сентября 1942 года.

Наша мама умерла еще в июне сорок первого. Нас осталось четверо детей. Многое пришлось пережить. У нашего отца, погибшего за Родину, ныне 14 внуков, 16 правнуков и один праправнук. Всем нам важно, чтобы его имя было увековечено во Всекузбасской Книге памяти.

С уважением Бзенко Нина Васильевна,
дочь и сестра погибших.

ИЗВЕЩЕНИЕ

Ваш муж **Санников Евлампий Григорьевич**, уроженец Новосибирской области Таштагольского района, в бою за социалистическую Родину, верный воинской присяге, проявив геройство и мужество, погиб 12 марта 1943 года. Похоронен в д. Красное Замгощ Орловской области. Настоящее извещение является документом для возбуждения ходатайства о пенсии.

Таштагольский райвоенком Бухтев.
Начальник 2 части Сорокин.



Сарайкин
Афанасий Яковлевич

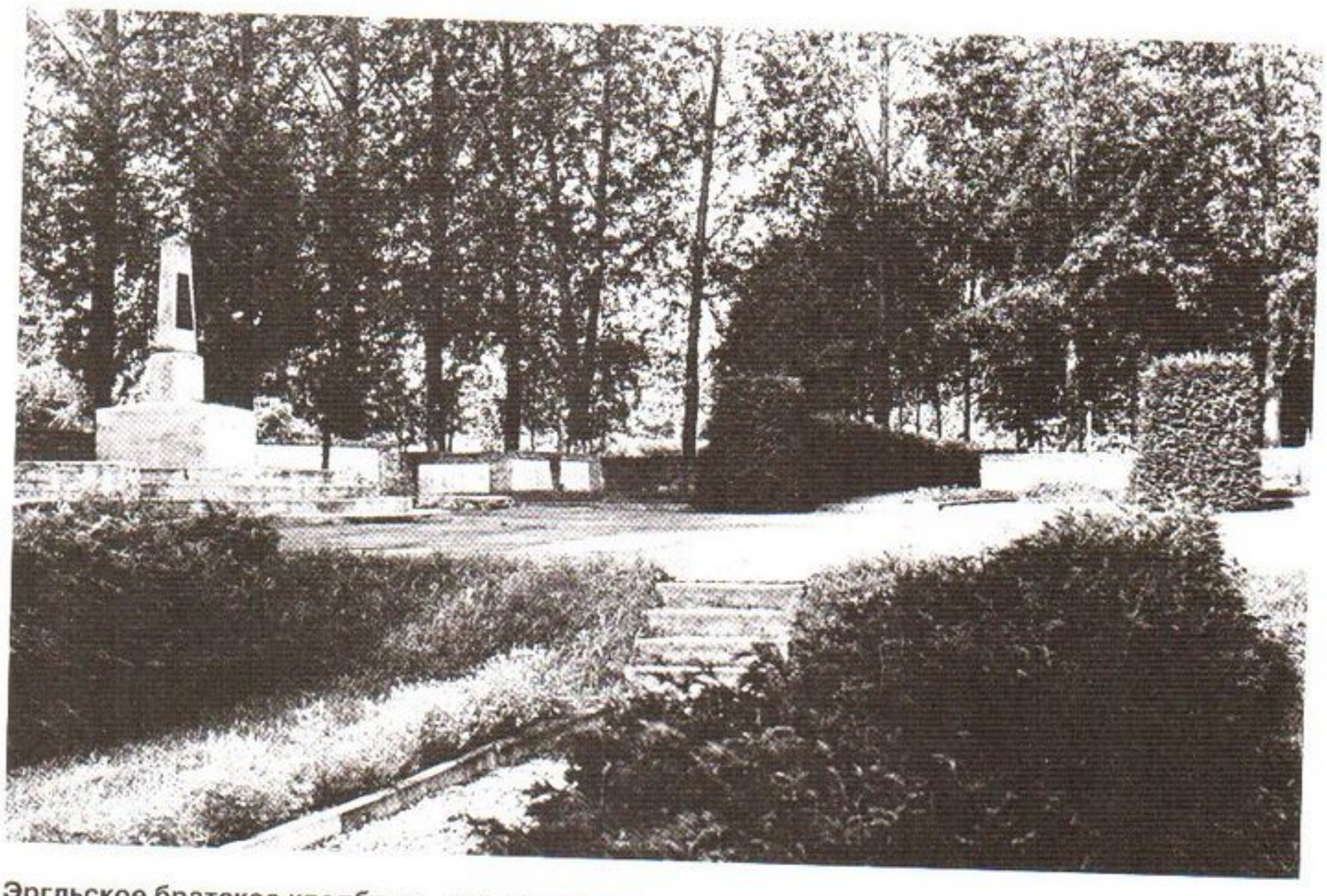

Эргльское братское кладбище, где похоронен
Сарайкин Афанасий Яковлевич



Сахаров
Федор Дмитриевич (слева)



Сбродов
Алексей Гурьянович



Семенов
Лазарь Прохорович



Скоробогатов
Алексей Сазонович



Смертин
Тимофей Иванович



Сохарев
Федор Петрович



Старцев
Иван Александрович (слева)

Министерство культуры РСФСР

Дирекция памятника-ансамбля
ГЕРОЯМ СТАЛИНГРАДСКОЙ БИТВЫ

400066, г. Волгоград, 66, Мамаев курган. Тел. 33-77-11.



№ 150

„6" июня 1974 г.

652970, г. Таштагол,
Кемеровской области,
ул. Ленина, 50, кв. 77,
Стройкину И.М.

Уважаемый Иван Михайлович !

Сообщаем, что Ваш отец - гвардии рядовой Стройкин Михаил Гаврилович пал смертью храбрых 30 октября 1942 года, похоронен в братской могиле у подножия главного монумента " Родина-мать" памятника-ансамбля героям Сталинградской битвы на Мамаевом кургане, а имя его увековечено в памятных списках захороненных участников в великой битве на Волге. Об обстоятельствах гибели и другими данными дирекция памятника-ансамбля не располагает. Поэтому выполнить Вашу просьбу, сообщить подробности дирекция памятника не имеет возможности.

Директор памятника-ансамбля
Героям Сталинградской битвы (Г. СТЫЦЕНКО)

Исп. Антонов.

Сообщение о гибели Стройкина Михаила Гавриловича

ДУБЛИКАТ

И З Ъ Е Щ Е Н И Е

Известите гр.СУЗОПОЪУ Екатерину Еремеевну в том, что сержант СУЗОПОЪ Иван Семенович находясь на фронте, погиб 17 сентября 1943г.

Основание: Дело № 22 стр. 10

ТАШТАГОЛЬСКИЙ ГОРЬОЕНКОМ
ПОДПОЛКОЬНИК БЕССОНОЬ=



Сузопов
Иван Семенович



Суставов
Петр Георгиевич



Сяглов
Николай Иванович

С

Сабиров Минингаян Мухарямович, 1915, д. Аминаево, Чамзинский р-н, Башкирская АССР, призван Таштагольским РВК, красноармеец, связист, пропал без вести 02.1942 (ЦАМО РФ, оп. 977520, д. 177, л. 86, № в эл. архиве 140019).

Саблин Виктор Яковлевич, 1924, Таштагольский р-н, призван Таштагольским РВК, красноармеец, 209 стрелковый полк, 162 стрелковая дивизия, погиб в бою 24.07.1943, с. Ломовец (ЦАМО РФ, оп. 18001, д. 686, л. 109, № в эл. архиве 140020).

Саблин Ефим Михайлович, 1911, д. Ножевка, Еловский р-н, Молотовская (ныне Пермская) обл., призван в 1941 Таштагольским РВК, красноармеец, разведчик, п/п 609, пропал без вести 13.01.1942 (ЦАМО РФ, оп. 977521, д. 427, л. 189, № в эл. архиве 140021).

Саблин Трофим Михайлович, д. Перевоз, Зырянский р-н, Томская обл., красноармеец, погиб в бою в 1941, похоронен брат. мог. южн. д. Красицы, Кашинский р-н, Калининская обл. (архив Таштагольского РВК, д. 175, т. 6, л. 327, № в эл. архиве 140022).

Сабуров Мунир Курбанович, д. Бишказы, Чамзинский р-н, Башкирская АССР, призван Таштагольским РВК, пропал без вести 10.1943 (ЦАМО РФ, оп. 977520, д. 177, л. 86 об., № в эл. архиве 140023).

Саванин Василий Николаевич, 1923, призван Таштагольским РВК, младший лейтенант, командир взвода, в/ч 51133 «И», умер от ран 21.07.1943, 397 эвакуационный госпиталь, похоронен д. Марьино, Кривецко-Плотский с/с, Должанский р-н, Орловская обл. (ЦАМО РФ, оп. 18001, д. 898, л. 173; ф. 397, оп. 1, д. 2, л. 4 об., место хран. ВМА, доп. свед. ангар, д. 2, л. 9, № в эл. архиве 140024).

Савельев Дмитрий Иванович, 1908, с. В.-Бахтимир, Марушинский р-н, Алтайский край, призван Таштагольским РВК, красноармеец, пулеметчик, пропал без вести 02.1942 (ЦАМО РФ, оп. 977520, д. 483, л. 223; д. 887, л. 14 об., № в эл. архиве 140025).

Савельев Егор Порфирович, 1903, Таштагольский р-н, призван Таштагольским РВК, красноармеец, стрелок, 1024 стрелковый полк, умер от ран 09.01.1944, 429 эвакуационный госпиталь, похоронен кладб. г. Торопец, Калининская обл. (ЦАМО РФ, дон. 6940 с., 1944; оп. 1944, д. 243, л. 53; ф. 429, оп. 1, д. 2, л. 1, место хран. ВМА, доп. свед. ангар, д. 3, л. 17 об., № в эл. архиве 140026).

Савельев Иван Николаевич, 1916, прииск Б. Суета, Таштагольский р-н, призван Таштагольским РВК, гвардии красноармеец, заместитель наводчика, гвардейская артиллерийская бригада РГК, погиб в бою 25.07.1944, д. Киутово, ЛатвССР (ЦАМО РФ, оп. 18002, д. 243, л. 53, № в эл. архиве 140027).

Савенков Леонид Харитонович, 1909, Мошковский р-н, Новосибирская обл., призван Таштагольским РВК, красноармеец, стрелок, 386 стрелковый полк, 178 стрелковая дивизия, погиб в бою 27.11.1942, д. Сухуши, Молодотудский р-н, Калининская обл. (ЦАМО РФ, оп. 818883 с., д. 313, л. 34 об., № в эл. архиве 140028).

Савенцев Николай Михайлович, 1905, призван Таштагольским РВК, красноармеец, умер от ран 15.12.1942, похоронен д. Сухуще, Ржевский р-н, Калининская обл. (архив Кемеровского ОВК, д. 7, л. 597, № в эл. архиве 140029).

Савин Василий Нилович, 1905, п. Усятск, Старобардинский р-н, Алтайский край, красноармеец, пропал без вести 01.1944 (архив Таштагольского РВК, д. 175, т. 7, л. 47, № в эл. архиве 140030).

Савин Гаврил Андреевич, Коробинский с/с, Солтонский р-н, Алтайский край, командир отделения, погиб в бою 05.05.1942, д. Мостки, Чудовский р-н, Ленинградская обл. (архив Таштагольского РВК, д. 175, т. 6, л. 360, № в эл. архиве 140031).

Савин Георгий Дмитриевич, с. Усяты, Старобардинский р-н, Алтайский край, красноармеец, погиб в бою 05.08.1943, с. Соломино, Курская обл. (архив Таштагольского РВК, д. 175, т. 6, л. 390, № в эл. архиве 140032).

Савин Григорий Яковлевич, 1918, с. Подломск, Томская обл., призван Таштагольским РВК, сержант, стрелок, пропал без вести 12.1943 (ЦАМО РФ, оп. 977520, д. 768, л. 241, № в эл. архиве 140033).

Савин Петр Петрович, 1910, с. Новиково, Марушинский р-н, Алтайский край, призван Таштагольским РВК, старший сержант, командир отделения, 1278 стрелковый полк, 391 стрелковая дивизия, погиб в бою 26.05.1943, д. Семкина Горушка, Залучский р-н, Ленинградская обл. (ЦАМО РФ, дон. 25396 с., 1943; оп. 18001, д. 296, л. 104 об., № в эл. архиве 140034).

Савинцев Василий Андреевич, 1914, с. Пила, Ельцовский р-н, Алтайский край, призван Таштагольским РВК, младший сержант, фельдъегерь, 59 отдельный полк связи, в/ч связи штаба Центральной группы войск, пропал без вести 14.05.1945 (ЦАМО РФ, оп. 18003, д. 1262, л. 127, № в эл. архиве 140035).

Савкин Василий Андреевич, 1906, д. Шубино, Зональный р-н, Алтайский край, призван Таштагольским РВК, сержант, стрелок, пропал без вести 01.1944 (ЦАМО РФ, оп. 977520, д. 104, л. 29, № в эл. архиве 140036).

Савков Иван Васильевич, 1912, пос. Казанск, Таштагольский р-н, призван Таштагольским РВК, младший лейтенант, командир взвода, 457 стрелковый полк, умер от ран 14.03.1945, 196 медсанбат, похоронен мог. 4, кладб. пос. Парбоноси, Восточная Пруссия (ЦАМО РФ, ф. 196, оп. 1, д. 2, л. 25, место хран. ВМА, доп. свед. 47 хран., № в эл. архиве 140037).

Савостьянов Иван Яковлевич, 1917, с. Байлово, Троицкий р-н, Алтайский край, красноармеец, пропал без вести 03.1942 (архив Таштагольского РВК, д. 175, т. 7, л. 65, № в эл. архиве 140038).

Сажин Василий Аверьянович, 1905, с. Сажино, Сарапульский р-н, Кировская обл., призван Таштагольским РВК, красноармеец, пропал без вести 03.1942 (ЦАМО РФ, оп. 977520, д. 208, л. 92, № в эл. архиве 140039).

Сажин Михаил Васильевич, 1912, Солтонский р-н, Алтайский край, призван Таштагольским РВК, красноармеец, стрелок, пропал без вести 10.1941 (ЦАМО РФ, оп. 977520, д. 427, л. 160, № в эл. архиве 140040).

Сажин Николай Максимович, 1924, д. Усть-Кабырза, Таштагольский р-н, призван Таштагольским РВК, сержант, командир взвода, 1183 стрелковый полк, 356 Калинковичская стрелковая дивизия, погиб в бою 27.07.1944, похоронен 1 км д. Волька-Тереховская, Брестская обл. (ЦАМО РФ, оп. 18002, д. 640, л. 35, № в эл. архиве 140041).

Сажин Петр Григорьевич, 1909, с. Каптолган, Большеусинский р-н, Свердловская обл., призван Таштагольским РВК, старший сержант, командир взвода, 1006 стрелковый полк, 266 стрелковая дивизия, погиб в бою 15.02.1944, похоронен див. кладб. 2, 250 м сев.-зап. с. Николаевка, Апостоловский р-н, Днепропетровская обл. (ЦАМО РФ, оп. 11458, д. 304, л. 318; архив Таштагольского РВК, д. 176, т. 6, л. 383, № в эл. архиве 140042).

Сажин Семен Васильевич, 1924, пос. Чугунаш, Таштагольский р-н, призван Таштагольским РВК, красноармеец, стрелок, 207 гвардейский стрелковый полк, 70 гвардейская стрелковая дивизия, 17 гвардейский стрелковый корпус, Центральный фронт, погиб в бою 20.07.1943, д. Красная Заря, Поныровский р-н, Курская обл. (ЦАМО РФ, оп. 18001, д. 282, л. 187 об., № в эл. архиве 140043).

Сазонов Антон Панфилович, 1905, с. Бакан, Кировская обл., призван Таштагольским РВК, красноармеец, орудийный номер, 58 отдельная стрелковая бригада, погиб в бою 14.01.1944, д. Нехотилово, Новгородский р-н, Ленинградская обл. (ЦАМО РФ, оп. 18002, д. 243, л. 76; архив Таштагольского РВК, д. 175, т. 6, л. 269, № в эл. архиве 140044).

Сазыкин Алексей Самойлович, 1914, Солтонский р-н, Алтайский край, призван Таштагольским РВК, красноармеец, стрелок, пропал без вести 09.1942 (ЦАМО РФ, оп. 977520, д. 887, л. 16, № в эл. архиве 140045).

Саитов Иван Игнатьевич, 1907, г. Таштагол, младший лейтенант, командир взвода, 1257 стрелковый полк, 379 стрелковая дивизия, погиб в бою 25.01.1943, д. Путилово, Синявинский р-н, Ленинградская обл. (ЦАМО РФ, оп. 18001, д. 682, л. 45, № в эл. архиве 140046).

Сайдашев Николай Иванович, с. Тояс, Таштагольский р-н, красноармеец, погиб в бою 27.11.1942, похоронен д. Михеево, Калининская обл. (архив Таштагольского РВК, д. 175, т. 6, л. 11, № в эл. архиве 140047).

Салагаев Андрей Иосипович, 1910, пос. Таракан, Солтонский р-н, Алтайский край, призван Таштагольским РВК, красноармеец, стрелок, пропал без вести 02.1942 (ЦАМО РФ, оп. 977520, д. 768, л. 241, № в эл. архиве 140048).

Салагаев Иван Семенович, 1896, к-з «Красный охотник», Усть-Кизельский с/с, Таштагольский р-н, призван Таштагольским РВК, красноармеец, стрелок, 34 танковая бригада, умер от ран 12.03.1944, похоронен брат. мог. 3, с. Язно, Невельский р-н, Калининская обл. (ЦАМО РФ, оп. 18002, д. 373, л. 206; оп. 977520, д. 719, л. 282; дон. 17680 с., 1944, № в эл. архиве 140049).

Салмин Яков Ефимович, 1908, Алтайский край, красноармеец, пропал без вести 01.1942 (архив Таштагольского РВК, д. 175, т. 6, л. 301, № в эл. архиве 140050).

Сальников Андрон Акатьевич, 1906, д. Мичура, Еловский р-н, Пермская обл., красноармеец, пропал без вести 09.1941 (архив Таштагольского РВК, д. 175, т. 6, л. 329, № в эл. архиве 140051).

Сальников Афанасий Антонович, 1916, Молотовская (ныне Пермская) обл., призван Таштагольским РВК, красноармеец, командир отделения, 1250 стрелковый полк, 376 стрелковая дивизия, погиб 01.1942, похоронен 2 км юго-зап. д. Пертечно, Чудовский р-н, Ленинградская обл. (ЦАМО РФ, оп. 818883 с., д. 1315, л. 83, № в эл. архиве 140052).

Сальников Виктор Тимофеевич, 1922, с. Смеренчаки, Таштагольский р-н, призван Таштагольским РВК, младший сержант, 81 стрелковый полк, 54 стрелковая дивизия, умер от ран 02.06.1943, 29 медсанбат, похоронен мог. 31, сев. электростанции, с. Ухта (ЦАМО РФ, ф. 4044, оп. 1, д. 1, л. 25, место хран. ВМА, доп. свед. 47 хран.; оп. 18001, д. 213, л. 128 об., № в эл. архиве 140053).

Сальников Савелий Артемьевич, 1919, Таштагольский р-н, призван Таштагольским РВК, красноармеец, разведчик, 151 стрелковая бригада, пропал без вести 18.07.1942 (ЦАМО РФ, оп. 818883, д. 1572, л. 54, № в эл. архиве 140054).

Сальников Федор Васильевич, 1906, с. Щегловка, Кемеровский р-н, Кемеровская обл., призван Таштагольским РВК, красноармеец, стрелок, пропал без вести 03.1942 (ЦАМО РФ, оп. 977520, д. 694, л. 161 об., № в эл. архиве 140055).

Сальников Федор Васильевич, 1920, Еловский р-н, Свердловская обл., призван Таштагольским РВК, сержант, 400 гвардейский самоходно-артиллерийский полк, 7 гвардейский Прикарпатский механизированный корпус, 1 гвардейская танковая армия, погиб в бою 15.01.1945, д. Завозы-Нове, Лодзинский уезд, Польша (ЦАМО РФ, оп. 18003, д. 118, л. 28, № в эл. архиве 140056).

Сальников Федор Филиппович, 1924, г. Барнаул, Алтайский край, призван Таштагольским РВК, сержант, стрелок, пропал без вести 12.1941 (ЦАМО РФ, оп. 977520, д. 104, л. 29, № в эл. архиве 140057).

Саля Вячеслав Павлович, Житомирская обл., красноармеец, погиб в бою 22.07.1943, 1 км сев. п. Арнаутский, Крымский р-н, Краснодарский край (архив Таштагольского РВК, д. 175, т. 6, л. 241, № в эл. архиве 140058).

Самарин Андрей Михайлович, 1921, д. Картагол, Кемеровская обл., призван Таштагольским РВК, гвардии старший лейтенант, командир взвода, 295 гвардейский стрелковый полк, 96 Ивайская гвардейская стрелковая дивизия, погиб в бою 01.07.1944, похоронен с. Клепчаны, Слуцкий р-н, Минская обл. (ЦАМО РФ, оп. 11458, д. 358, л. 142, № в эл. архиве 140059).

Самарин Василий Нестерович, 1925, Троицкий р-н, Алтайский край, призван Таштагольским РВК, красноармеец, пропал без вести 03.1943 (ЦАМО РФ, оп. 977520, д. 244, л. 278 об., № в эл. архиве 140060).

Самарин Григорий Васильевич, 1896, Новосибирская обл., призван Таштагольским РВК, красноармеец, стрелок, 85 стрелковая дивизия, 55 армия, Ленинградский фронт, погиб 05.09.1942, похоронен г. Колпино, Ленинградская обл. (ЦАМО РФ, оп. 818883 с., д. 340, л. 47, № в эл. архиве 140061).

Самарин Иван Петрович, 1924, д. Картагол, Таштагольский р-н, призван Таштагольским РВК, красноармеец, зам. наводчика, 82 стрелковая дивизия, погиб в бою 29.03.1944, похоронен д. Бовки, Быховский р-н, Могилевская обл. (ЦАМО РФ, оп. 18002, д. 626, л. 72; архив Таштагольского РВК, д. 175, т. 6, л. 388, № в эл. архиве 140062).

Самарин Николай Александрович, 1919, с. Ненинка, Солтонский р-н, Алтайский край, призван Таштагольским РВК, сержант, командир отделения, пропал без вести 10.1944 (ЦАМО РФ, оп. 977520, д. 41, л. 247 об., № в эл. архиве 140063).

Самарин Павел Григорьевич, 1919, Картагольский с/с, Таштагольский р-н, призван Таштагольским РВК, красноармеец, стрелок, пропал без вести (ЦАМО РФ, оп. 977520, д. 41, л. 258, № в эл. архиве 140064).

Самарин Семен Григорьевич, 1921, Картагольский с/с, Таштагольский р-н, призван Таштагольским РВК, красноармеец, стрелок, пропал без вести (ЦАМО РФ, оп. 977520, д. 41, л. 258, № в эл. архиве 140065).

Самарин Семен Михайлович, 1919, Таштагольский р-н, красноармеец, 1012 стрелковый полк, умер от ран 06.06.1942 (архив Таштагольского РВК, д. 175, т. 6, л. 348, № в эл. архиве 140066).

Самарин Федор Александрович, 1899, призван Таштагольским РВК, красноармеец, погиб в бою 15.03.1943, д. Грибово, Никольщинский с/с, Бельский р-н, Смоленская обл.

(ЦАМО РФ, оп. 18001, д. 27, л. 34, № в эл. архиве 140067).

Самарин Федор Елисеевич, 1898, с. 1-й Излап, Солтонский р-н, Алтайский край, красноармеец, пропал без вести 04.1942 (архив Таштагольского РВК, д. 175, т. 7, л. 70, № в эл. архиве 140068).

Самарков Леонтий Яковлевич, Кочуринский с/с, Таштагольский р-н, сержант, погиб в бою 15.07.1943, д. Подъяковлево, Мценский р-н, Орловская обл. (архив Таштагольского РВК, д. 175, т. 6, л. 237, № в эл. архиве 140069).

Самодуров Алексей Васильевич, 1924, с. Конково, Нейский р-н, Костромская обл., красноармеец, пропал без вести 05.1943 (архив Таштагольского РВК, д. 175, т. 7, л. 85, № в эл. архиве 140070).

Самойлов Сергей Григорьевич, 1900, с. Ждановск, Карагольский с/с, Таштагольский р-н, призван Таштагольским РВК, красноармеец, стрелок, пропал без вести 01.1942 (ЦАМО РФ, оп. 18004, д. 546, л. 47, № в эл. архиве 140071).

Самородов Михаил Матвеевич, 1918, с. Солтон, Солтонский р-н, Алтайский край, красноармеец, пропал без вести 10.1941 (архив Таштагольского РВК, д. 175, т. 7, л. 83, № в эл. архиве 140072).

Самохвалов Петр Семенович, 1911, Таштагольский р-н, призван Таштагольским РВК, сержант, командир отделения, 114 гвардейский стрелковый полк, гвардейская Речицкая стрелковая дивизия, пропал без вести 21.12.1943, с. Притыки, Паричский р-н, Полесская (ныне Гомельская) обл., БССР (ЦАМО РФ, оп. 18002, д. 592, л. 177, № в эл. архиве 140073).

Санаров Андрей Яковлевич, 1925, д. Никитино, Ленинск-Кузнецкий р-н, Кемеровская обл., призван Таштагольским РВК, старший сержант, 256 гвардейский стрелковый полк, 56 гвардейская стрелковая дивизия, погиб 08.10.1944, похоронен д. Нейланди, Рижский р-н, ЛатвССР (№ в эл. архиве 140074).

Санженаков Леонид Петрович, 1924, с. Чибичень, Чибиченский с/с, Турочакский р-н, Алтайский край, красноармеец, пропал без вести 12.1943 (архив Таштагольского РВК, д. 175, т. 6, л. 173, № в эл. архиве 140075).

Санженаков Пайкичек Огибеевич, 1898, с. Карачам, Турочакский р-н, Алтайский край, красноармеец, пропал без вести 10.1943 (архив Таштагольского РВК, д. 175, т. 6, л. 181, № в эл. архиве 140076).

Саничкин Иван Платонович, 1916, Смоленский р-н, Смоленская обл., призван в 1941 Таштагольским РВК, красноармеец, пулеметчик, пропал без вести 03.1942 (ЦАМО РФ, оп. 977520, д. 761, л. 27, № в эл. архиве 140077).

Санкин Иван Михайлович, 1922, прииск Б. Викторьевка, Таштагольский р-н, призван Таштагольским РВК, красноармеец, стрелок, 1328 стрелковый полк, 315 стрелковая дивизия, погиб в бою 09.09.1942, д. Самохваловка, Городищенский р-н, Сталинградская (ныне Волгоградская) обл. (ЦАМО РФ, оп. 818883 с., д. 2040, л. 117, № в эл. архиве 140078).

Санников Абрам Яковлевич, Новосибирская обл., красноармеец, погиб в бою 19.01.1944, д. Липицы, Ленинградская обл. (архив Таштагольского РВК, д. 175, т. 6, л. 276, № в эл. архиве 140079).

Санников Аверьян Демидович, пропал без вести 20.02.1942, д. Скоруево, Холмский р-н, Калининская обл. (архив Таштагольского РВК, д. 175, т. 6, л. 353, № в эл. архиве 140080).

Санников Андрей Иванович, д. Шумово, Алтайский край, красноармеец, погиб в бою 12.06.1944 (архив Таштагольского РВК, д. 175, т. 7, л. 50, № в эл. архиве 140081).

Санников Андрей Степанович, 1918, Большеусинский р-н, Молотовская (ныне Пермская) обл., призван Таштагольским РВК, красноармеец, стрелок, пропал без вести 11.1941 (ЦАМО РФ, оп. 977520, д. 344, л. 101, № в эл. архиве 140082).

Санников Анфиноген Иванович, 1912, Солтонский р-н, Алтайский край, призван Таштагольским РВК, красноармеец, стрелок, пропал без вести в 1945 (ЦАМО РФ, оп. 977520, д. 244, л. 258, № в эл. архиве 140083).

Санников Аркадий Сидорович, 1911, Фокинский с/с, Осинский р-н, Молотовская (ныне Пермская) обл., призван Таштагольским РВК, красноармеец, стрелок, погиб в плену 05.1942 (ЦАМО РФ, оп. 977520, д. 887, л. 16, № в эл. архиве 140084).

Санников Варлам Архипович, 1924, д. Бугры, Свердловская обл., призван Таштагольским РВК, сержант, стрелок, 270 гвардейский стрелковый полк, 89 гвардейская стрелковая дивизия, погиб в бою 05.01.1944, д. М. Балка, Знаменский р-н, Кировоградская обл. (ЦАМО РФ, оп. 18002, д. 282, л. 9, № в эл. архиве 140085).

Санников Дмитрий Самсонович, 1919, Еловский р-н, Молотовская (ныне Пермская) обл., призван в 1941 Таштагольским РВК, красноармеец, стрелок, пропал без вести 08.1941 (09.1942) (ЦАМО РФ, оп. 977522, д. 203, л. 348, № в эл. архиве 140086).

Санников Евлампий Григорьевич, 1905, Таштагольский р-н, красноармеец, стрелок, погиб в бою 12.03.1943, д. Красное, Залегощенский р-н, Орловская обл. (архив Таштагольского РВК, д. 175, т. 6, л. 291, № в эл. архиве 140087).

Санников Ермолай Никитьевич, 1917, с. Тойкино, Еловский р-н, Молотовская (ныне Пермская) обл., призван Таштагольским РВК, красноармеец, стрелок, пропал без вести 12.1941 (ЦАМО РФ, оп. 977520, д. 887, л. 16, № в эл. архиве 140088).

Санников Игнат Петрович, Таштагольский р-н, красноармеец, умер от ран 24.10.1941, похоронен с. Бабье, Спировский р-н, Калининская обл. (архив Таштагольского РВК, д. 175, т. 6, л. 332, № в эл. архиве 140089).

Санников Мартемьян Федорович, д. Опалиха, Бугровский с/с, Еловский р-н, Молотовская (ныне Пермская) обл., красноармеец, 1246 стрелковый полк, пропал без вести 03.02.1942 (архив Таштагольского РВК, д. 175, т. 6, л. 225, № в эл. архиве 140090).

Санников Матвей Куприянович, 1911, с. Чулта, Солтонский р-н, Алтайский край, призван Таштагольским РВК, красноармеец, лыжник, пропал без вести 06.1942 (ЦАМО РФ, оп. 977520, д. 887, л. 16 об., № в эл. архиве 140091).

Санников Михаил Александрович, 1924, Таштагольский р-н, призван Таштагольским РВК, гвардии красноармеец, орудийный номер, гвардейская минометная часть СКФ, погиб в бою 23.07.1943, 1 км сев. х. Шептальный, Краснодарский край (ЦАМО РФ, оп. 18001, д. 689, л. 77, № в эл. архиве 140092).

Санников Михаил Иосифович, Таштагольский р-н, гвардии младший сержант, командир башни танка Т-34, 39 гвардейский танковый полк, пропал без вести 22.02.1943, ст. Матвеев Курган, Ростовская обл. (архив Таштагольского РВК, д. 175, т. 6, л. 202, № в эл. архиве 140093).

Санников Михаил Иосифович, старший сержант, командир отделения, погиб в бою 14.04.1945, вост. с. Кончаце Вел., Польша (архив Таштагольского РВК, д. 175, т. 6, л. 254, № в эл. архиве 140094).

Санников Николай Васильевич, 1910, Кузедеевский р-н, Кемеровская обл., призван Таштагольским РВК, красноармеец, пулеметчик, пропал без вести 11.1943 (ЦАМО РФ, оп. 977520, д. 477, л. 40 об., № в эл. архиве 140095).

Санников Николай Иванович, 1909, с. Талапаны, Большеусинский р-н, Молотовская (ныне Пермская) обл., красноармеец, пропал без вести 10.1943 (архив Таштагольского РВК, д. 175, т. 7, л. 61, № в эл. архиве 140096).

Санников Сергей Самсонович, д. Бугры, Еловский р-н, Молотовская (ныне Пермская) обл., сапер, погиб в бою 28.02.1944, похоронен 2 км южн. Турецкого вала, у перекрестка с жел. дорогой, Армянский р-н, Крымская АССР (архив Таштагольского РВК, д. 175, т. 7, л. 46, № в эл. архиве 140097).

Санников Степан Евстафиевич, 1920, Таштагольский р-н, призван в 1940 Таштагольским РВК, сержант, артиллерист, пропал без вести 10.1941 (ЦАМО РФ, оп. 977521, д. 19, л. 144 об., № в эл. архиве 140098).

Санников Трифон Иванович, 1906, Солтонский р-н, Алтайский край, призван Таштагольским РВК, красноармеец, стрелок, пропал без вести 02.1942 (ЦАМО РФ, оп. 977520, д. 768, л. 241, № в эл. архиве 140099).

Санников Устин Семенович, 1907, Еловский р-н, Молотовская (ныне Пермская) обл., призван Таштагольским РВК, красноармеец, стрелок, п/п 97720 «Д», пропал без вести 09.1943 (ЦАМО РФ, оп. 977520, д. 427, л. 159, № в эл. архиве 140100).

Санников Федор Андреевич, 1924, Новосибирская обл., красноармеец, погиб в бою 19.09.1943, похоронен д. Н.-Яковлевичи, Смоленская обл. (архив Таштагольского РВК, д. 175, т. 7, л. 76, № в эл. архиве 140101).

Санников Федор Федорович, 1914, Таштагольский р-н, призван Таштагольским РВК, старший сержант, командир отделения, 117 танковая бригада, 1 танковый корпус, погиб в бою 18.03.1943, д. Старые Лозинки, Смоленская обл. (ЦАМО РФ, оп. 18001, д. 1012, л. 29, № в эл. архиве 140102).

Саночкин Гурьян Иосифович, 1924, Солтонский р-н, Алтайский край, красноармеец, пропал без вести 04.1943 (архив Таштагольского РВК, д. 175, т. 7, л. 68, № в эл. архиве 140103).

Саночкин Нестер Иосифович, 1916, Солтонский р-н, Алтайский край, красноармеец, пропал без вести 12.1941 (архив Таштагольского РВК, д. 175, т. 7, л. 69, № в эл. архиве 140104).

Сапелкин Петр Иванович, 1914, с. Усть-Волчиха, Волчихинский р-н, Алтайский край, призван Таштагольским РВК, политрук, 8 отдельная стрелковая бригада, погиб в бою 06.03.1943, похоронен брат. мог., д. Слобода, Гжатский р-н, Смоленская обл. (ЦАМО РФ, оп. 18001, д. 741, л. 56; оп. 11458, д. 85, л. 91, № в эл. архиве 140105).

Сапожников Иван Кузьмич, 1912, д. Смоленск, Смоленский р-н, призван Таштагольским РВК, сержант, командир отделения, ппс 596, пропал без вести 08.1942 (ЦАМО РФ, оп. 18004, д. 887, л. 158 об., № в эл. архиве 140106).

Сапунов Андрей Матвеевич, 1905, Алтайский край, призван Таштагольским РВК, красноармеец, номерной, 363 стрелковый полк, 130 стрелковая дивизия, погиб в бою 02.10.1942, д. Сутоки, Старорусский р-н, Ленинградская (ныне Новгородская) обл. (ЦАМО РФ, оп. 818883 с., д. 260, л. 154, № в эл. архиве 140107).

Саранов Максим Петрович, 1916, сержант, погиб в бою 09.03.1945 (архив Таштагольского РВК, д. 175, т. 6, л. 287, № в эл. архиве 140108).

Саратовский Иван Васильевич, красноармеец, 859 стрелковый полк, 294 стрелковая дивизия, умер от болезни 07.07.1942, 2694 эвакогоспиталь, похоронен могила 29, брат. кладб., г. Новая Ладога, Ленинградская обл. (архив Таштагольского РВК, д. 175, т. 6, л. 354, № в эл. архиве 140109).

Саржин Спиридон Константинович, 1899 (1900), п. Спасский, Солтонский р-н, Алтайский край, красноармеец, повозочный, пропал без вести 20.09.1942, д. Синявино, Чудовский р-н, Ленинградская обл. (архив Таштагольского РВК, д. 175, т. 6, лл. 167, 369, № в эл. архиве 140110).

Саунов Алексей Петрович, 1907, Таштагольский р-н, призван Таштагольским РВК, ефрейтор, номер орудия, 213 гвардейский гаубичный полк, 8 гвардейская гаубичная бригада, Витебская дивизия прорыва РГК, погиб в бою 23.01.1945, д. Гросс-Бубайнен, р-н Инстенбург, Восточная Пруссия (ЦАМО РФ, оп. 18003, д. 220, л. 5, № в эл. архиве 140111).

Сауткин Николай Иванович, 1904, Волчихинский р-н, Алтайский край, призван Таштагольским РВК, красноармеец, стрелок, пропал без вести в 1945 (ЦАМО РФ, оп. 977520, д. 244, л. 258, № в эл. архиве 140112).

Сафонов Александр Семенович, 1904, Таштагольский р-н, призван Таштагольским РВК, красноармеец, 1230 стрелковый полк, 370 стрелковая дивизия, Северо-Западный фронт, умер от ран 28.10.1942, 462 отдельный медсанбат, похоронен 3 км сев.-зап. д. Свинорой, Полавский р-н, Ленинградская обл. (ЦАМО РФ, ф. 462, оп. 1, д. 3, л. 42, место хран. ВМА, доп. свед. 47 хран.; архив Таштагольского РВК, д. 175, т. 6, л. 361, № в эл. архиве 140113).

Сафонов Владимир Романович, 1900, д. Домово, Новичихинский р-н, Алтайский край, призван Таштагольским РВК, красноармеец, стрелок, пропал без вести 12.1943 (ЦАМО РФ, оп. 977520, д. 72, л. 183, № в эл. архиве 140114).

Сафонов Гаврил Гаврилович, 1915, Рубцовский р-н, Алтайский край, призван Таштагольским РВК, красноармеец, стрелок, погиб в бою 01.08.1943 (ЦАМО РФ, оп. 977520, д. 477, л. 40 об., № в эл. архиве 140115).

Сафонов Григорий Яковлевич, 1925 (1924), с. Новиково, Марушинский р-н, Алтайский край, призван в 1943 Таштагольским РВК, старший сержант, помощник командира взвода, 65 отдельная штрафная рота, пропал без вести 12.1943 (ЦАМО РФ, оп. 977521, д. 198, л. 227; оп. 18001, д. 826, л. 8, № в эл. архиве 140116).

Сафонов Иван Александрович, 1907, д. Новиково, Марушинский р-н, Алтайский край, призван Таштагольским РВК, красноармеец, стрелок, пропал без вести 11.1941 (ЦАМО РФ, оп. 977520, д. 104, л. 29, № в эл. архиве 140117).

Сафонов Иван Иванович, 1900, Марушинский р-н, Алтайский край, призван Таштагольским РВК, красноармеец, стрелок, пропал без вести 11.1941 (ЦАМО РФ, оп. 977520, д. 427, л. 159, № в эл. архиве 140118).

Сафонов Николай Гаврилович, 1913, с. Кабырза, Таштагольский р-н, призван Таштагольским РВК, младший сержант, командир отделения, 116 отдельная Шорская стрелковая дивизия, погиб в бою 09.03.1943, д. Петрово, Орловская обл. (ЦАМО РФ, оп. 18001, д. 827, л. 39 об., № в эл. архиве 140119).

Сафронов Афанасий Иванович, 1926, Таштагольский р-н, призван Таштагольским РВК, младший сержант, командир отделения, 99 гвардейская Свирская стрелковая дивизия, погиб в бою 26.04.1945, похоронен д. Гутенштайн, р-н Бендорф, Австрия (ЦАМО РФ, оп. 18003, д. 867, л. 96 об., № в эл. архиве 140120).

Сафронов Евгений Михайлович, 1924, с. Кривое, Алтайский край, сержант, погиб в бою 07.12.1943 (архив

Таштагольского РВК, д. 175, т. 7, л. 81, № в эл. архиве 140121).

Сафронов Николай Алексеевич, 1901, г. Ойрот-Тура, Алтайский край, призван Таштагольским РВК, красноармеец, стрелок, ппс 1712, 738 стрелковый полк, 134 стрелковая дивизия, Калининский фронт, пропал без вести 03.1942 (ЦАМО РФ, оп. 977520, д. 761, л. 27; д. 964, л. 161 об.; архив Таштагольского РВК, д. 175, т. 7, л. 67, № в эл. архиве 140122).

Сафронов Петр Акимович, 1906, д. Укман, Башкирская АССР, призван Таштагольским РВК, красноармеец, стрелок, пропал без вести 03.1945 (ЦАМО РФ, оп. 977520, д. 407, л. 244 об., № в эл. архиве 140123).

Сахаров Константин Никитьевич, с. Сампатовка, Солтонский р-н, Алтайский край, курсант, умер от ран в 1943, похоронен д. Ладыгино, Курская обл. (архив Таштагольского РВК, д. 175, т. 7, л. 32, № в эл. архиве 140124).

Сахаров Яков Ильич, 1924, прииск Казас, Таштагольский р-н, призван Таштагольским РВК, красноармеец, стрелок, 12 гвардейский стрелковый полк, 5 гвардейская стрелковая дивизия, погиб в бою 15.07.1943, д. Песочная, Ульяновский р-н, Орловская обл. (ЦАМО РФ, оп. 18001, д. 302, л. 97, № в эл. архиве 140125).

Саюшкин Владимир Павлович, п. Коново, Таштагольский р-н, красноармеец, пропал без вести 17.05.1942 (архив Таштагольского РВК, д. 175, т. 6, л. 346, № в эл. архиве 140126).

Сбитнев Владимир Петрович, 1925, с. Казанцево, Мамонтовский р-н, Алтайский край, призван в 1943 Таштагольским РВК, сержант, стрелок, пропал без вести 12.1943 (ЦАМО РФ, оп. 977520, д. 761, л. 26 об., № в эл. архиве 140127).

Сбродов Алексей Гурьянович, 1897, Петуховский р-н, Челябинская обл., призван Таштагольским РВК, сержант, стрелок, пропал без вести 04.1942 (ЦАМО РФ, оп. 977520, д. 104, л. 29, № в эл. архиве 140128).

Сбродов Алексей Устинович, Таштагольский р-н, красноармеец, погиб в бою 19.02.1943, похоронен с. Прогресс, Поныровский р-н, Курская обл. (архив Таштагольского РВК, д. 175, т. 7, л. 35, № в эл. архиве 140129).

Сбродов Нестер Тимофеевич, 1925, Таштагольский р-н, призван Таштагольским РВК, красноармеец, стрелок, 70 бригада, умер от ран 28.12.1943, похоронен брат. мог. у памятника Пушкину, г. Киев (ЦАМО РФ, оп. 1, д. 4, л. 38, № в эл. архиве 140130).

Сбродов Тимофей Филиппович, прииск Айзагазын, Кызыл-Шорский р-н, Новосибирская обл., призван Таштагольским РВК, красноармеец, сапер, 6 ОМИБ, погиб в бою 27.11.1942, похоронен правый берег р. Вазуза, д. Зеваловка, Сычевский р-н, Смоленская обл. (ЦАМО РФ, оп. 18001, д. 12, л. 12, № в эл. архиве 140131).

Светлаков Василий Павлович, 1899, Новосибирская обл., призван Таштагольским РВК, красноармеец, стрелок, 1060 стрелковый полк, 264 стрелковая дивизия, погиб в бою 20.08.1942, д. Грынь, Ульяновский р-н, Орловская обл. (ЦАМО РФ, оп. 818883, д. 382, л. 38, № в эл. архиве 140132).

Светлаков Василий Павлович, Солтонский р-н, Алтайский край, призван Таштагольским РВК, красноармеец, стрелок, 868 стрелковый полк, 287 стрелковая дивизия, пропал без вести 13.07.1943 в р-не д. Березевец, Залегощенский р-н, Орловская обл. (ЦАМО РФ, оп. 18001, д. 764, л. 326; архив Таштагольского РВК, д. 175, т. 6, л. 233, № в эл. архиве 140133).

Свинтицкий Иван Иосифович, 1921, с. Юзировка, Барвенковский р-н, Каменец-Подольская обл., призван Таштагольским РВК, красноармеец, 1350 стрелковый полк, 234 стрелковая дивизия, погиб в бою 01.04.1944, д. Черкасы, Ковельский р-н, Волынская обл. (ЦАМО РФ, оп. 18002, д. 318, л. 102 об., № в эл. архиве 140134).

Свинцов Сергей Алексеевич, ст. Погромная, Актюбинский р-н, призван Таштагольским РВК, красноармеец, номерной, 340 стрелковый полк, погиб в бою 15.10.1943, п. Красный Бор, Колпинский р-н, Ленинградская обл. (ЦАМО РФ, оп. 18001, д. 942, л. 206, № в эл. архиве 140135).

Себаринов Антип Климентьевич, призван Таштагольским РВК, красноармеец, погиб 22.09.1942, д. Поля, Маревский р-н, Новгородская обл. (архив Кемеровского ОВК, д. б/н., л. 706, № в эл. архиве 140136).

Севастьянов Дмитрий Григорьевич, призван Таштагольским РВК, гвардии старший сержант, погиб в бою 05.1945 (ЦАМО РФ, оп. 1, д. 2, л. 7, № в эл. архиве 140137).

Севостьянов Иван Николаевич, 1914, Алтайский край, призван Таштагольским РВК, красноармеец, разведчик, 9 артиллерийская дивизия, погиб в бою 28.12.1944, пос. Фолен, г. Сакешфехервар, Венгрия (ЦАМО РФ, оп. 18003, д. 102, л. 17; архив Таштагольского РВК, д. 175, т. 6, л. 186, № в эл. архиве 140138).

Севостьянов Николай Николаевич, 1913, с. Вислая, Воронежская обл., призван Таштагольским РВК, младший сержант, командир отделения, погиб в бою 21.08.1943 (ЦАМО РФ, оп. 977520, д. 483, л. 223, № в эл. архиве 140139).

Севрюгин Анатолий Агафонович, д. Прокошево, Малопургинский р-н, Кировский кр., красноармеец, погиб в бою 26.04.1942, похоронен д. Спасская Полисть, Чудовский р-н, Ленинградская обл. (архив Таштагольского РВК, д. 175, т. 7, л. 41, № в эл. архиве 140140).

Севрюк Николай Иосифович, 1918, призван Таштагольским РВК, красноармеец, 51 гвардейский стрелковый полк, умер от ран 08.11.1944, похоронен воин. кладб., г. Вильнюс, ЛитССР (ЦАМО РФ, оп. 1, д. 2, л. 5, № в эл. архиве 140141).

Седов Иван Илларионович, 1911, Первоизлапский с/с, Солтонский р-н, Алтайский край, призван Таштагольским РВК, красноармеец, стрелок, пропал без вести 12.1941 (ЦАМО РФ, оп. 977520, д. 719, л. 282, № в эл. архиве 140142).

Седов Яков Кондратьевич, 1907, призван Таштагольским РВК, красноармеец, сапер, 142 Краснознаменная стрелковая дивизия, погиб в бою 27.11.1941, д. М. Коросары (ЦАМО РФ, оп. 818884 с., д. 70, л. 165, № в эл. архиве 140143).

Секисов Дмитрий Николаевич, 1921, с. Ненинка, Солтонский р-н, Алтайский край, призван Таштагольским РВК, сержант, стрелок, пропал без вести 09.1941, п. Песочный, г. Кострома (ЦАМО РФ, оп. 977520, д. 104, л. 29, № в эл. архиве 140144).

Селезнев Григорий Михайлович, 1919, с. Постниково, Постниковский с/с, Ижморский р-н, Кемеровская обл., призван Таштагольским РВК, красноармеец, стрелок, 5 гвардейская Краснознаменная стрелковая дивизия, погиб в бою 31.05.1942, д. Выселки, Смоленская обл. (ЦАМО РФ, оп. 818883 с., д. 1105, л. 12, № в эл. архиве 140145).

Селиванов Георгий Тихонович, 1916, Ельцовский р-н, Алтайский край, призван Таштагольским РВК, красноармеец, учебный батальон, 370 стрелковая дивизия, умер от ран 27.10.1942, д. Свинорой, Полавский р-н, Ленинградская обл. (ЦАМО РФ, оп. 818883, д. 1371, л. 195; архив Таштагольского РВК, д. 175, т. 6, л. 352, № в эл. архиве 140146).

Селиванов Петр Тихонович,

1926, Ельцовский р-н, Алтайский край, призван Таштагольским РВК, гвардии ефрейтор, стрелок, 155 гвардейский стрелковый полк, 52 стрелковая дивизия, погиб в бою 24.10.1944, д. Рети, Елгавский р-н, ЛатвССР (ЦАМО РФ, оп. 18002, д. 1222, л. 200, № в эл. архиве 140147).

Селин Ефим Александрович, 1923, руд. Таштагол, Таштагольский р-н, призван Таштагольским РВК, красноармеец, стрелок, 255 гвардейский стрелковый полк, 65 гвардейская стрелковая дивизия, 10 гвардейская армия, погиб в бою 13.08.1943, д. Пашки, Смоленская обл. (ЦАМО РФ, оп. 18001, д. 845, л. 76, № в эл. архиве 140148).

Селищев Антон Григорьевич, 1916, Старобардинский р-н, Алтайский край, призван в 1941 Таштагольским РВК, сержант, пропал без вести 01.1944 (ЦАМО РФ, оп. 977521, д. 19, л. 145 об., № в эл. архиве 140149).

Селищев Петр Николаевич, 1903, пр. Таштагол, Таштагольский р-н, призван Таштагольским РВК, красноармеец, стрелок, 546 стрелковый полк, 191 Краснознаменная стрелковая дивизия, пропал без вести 06.09.1942, д. Синявино, Ленинградская обл. (ЦАМО РФ, оп. 818883, д. 336, л. 139 об., № в эл. архиве 140150).

Селянкин Алексей Петрович, 1903, с. Антроп, Таштагольский р-н, красноармеец, пропал без вести 03.1943 (архив Таштагольского РВК, д. 175, т. 7, л. 88, № в эл. архиве 140151).

Семажкин Леонид Николаевич, 1926, Алтайский край, красноармеец, погиб в бою 19.08.1944, ЛатвССР (архив Таштагольского РВК, д. 175, т. 6, л. 280, № в эл. архиве 140152).

Семахин Алексей Васильевич, Таштагольский р-н, красноармеец, погиб в бою 25.04.1944, похоронен брат. мог., правый берег Днестра, 1 км зап. с. Пуркар, Молдавская ССР (архив Таштагольского РВК, д. 175, т. 7, л. 4, № в эл. архиве 140153).

Семахин Павел Федорович, Таштагольский р-н, призван Таштагольским РВК, красноармеец, минометчик, 22 стрелковый полк, 92 стрелковая дивизия, 2 ударная армия, погиб в бою 08.02.1942, д. Овенец, Чудовский р-н, Ленинградская обл. (ЦАМО РФ, оп. 818883, д. 1310, л. 23, № в эл. архиве 140154).

Семенников Иван Афанасьевич, призван Таштагольским РВК, красноармеец, погиб 29.10.1942, с. Озерки, Тербунский р-н, Липецкая обл. (архив Кемеровского ОВК, д. 87, т. 5, л. 751, № в эл. архиве 140155).

Семенов Анатолий Игнатьевич, 1919, п. Чугунаш, Таштагольский р-н, призван Таштагольским РВК, сержант, пулеметчик, 328 стрелковая дивизия, погиб в бою 02.06.1943, Крымский р-н, Краснодарский край (ЦАМО РФ, оп. 18001, д. 563, л. 225 об.; архив Таштагольского РВК, д. 175, т. 6, л. 239, № в эл. архиве 140156).

Семенов Василий Игнатьевич, с. Калтан, Кузедеевский р-н, Кемеровская обл., сержант, погиб в бою 10.07.1942, южн. ст. Кириши, Ленинградская обл. (архив Таштагольского РВК, д. 175, т. 6, л. 240, № в эл. архиве 140157).

Семенов Гаврил Филиппович, 1903, Усть-Кабырзинский с/с, Таштагольский р-н, призван Таштагольским РВК, красноармеец, стрелок, 641 стрелковый полк, 165 стрелковая дивизия, погиб 25.01.1943, похоронен между разъездом Зеленцы и ст. Маслино, Кировская ж/д, Ленинградская обл. (ЦАМО РФ, оп. 18001, д. 171, л. 6 об., № в эл. архиве 140158).

Семенов Ефим Никитович, 1909, д. Чубанок, Таштагольский р-н, младший сержант, погиб в бою 27.08.1942, похоронен д. Озерно, Ульяновский р-н, Орловская обл. (архив Таштагольского РВК, д. 175, т. 7, л. 43, № в эл. архиве 140159).

Семенов Лазарь Прохорович, 1907, Алтайский р-н, Алтайский край, призван Таштагольским РВК, красноармеец, стрелок, пропал без вести 09.1941 (ЦАМО РФ, оп. 977520, д. 41, л. 247 об., № в эл. архиве 140160).

Семенов Макар Ефимович, красноармеец, умер от ран 09.05.1942, медсанбат, г. Ленинград (архив Таштагольского РВК, д. 175, т. 6, л. 351, № в эл. архиве 140161).

Семенов Михаил Васильевич, 1913, Старобардинский р-н, Алтайский край, красноармеец, пропал без вести 11.1941 (архив Таштагольского РВК, д. 175, т. 6, л. 184, № в эл. архиве 140162).

Семенов Николай Антонович, 1914, призван Таштагольским РВК, красноармеец, 205 стрелковый полк, 52 стрелковая дивизия, умер от ран 24.07.1941, 481 медсанбат, похоронен близ дороги мыс Мишуково-Титовка (ЦАМО РФ, ф. 4035, оп. 2, д. 2, л. 46, место хран. ВМА, доп. свед. 47 хран.; архив Таштагольского РВК, д. 175, т. 6, л. 311, № в эл. архиве 140163).

Семенов Петр Афанасьевич, Таштагольский р-н, красноармеец, умер от ран 19.10.1942, похоронен ст. Будогощь, Киришский р-н, Ленинградская обл. (архив Таштагольского РВК, д. 175, т. 7, л. 30, № в эл. архиве 140164).

Семенов Федор Матвеевич, 1911, д. Ненинка, Солтонский р-н, Алтайский край, призван Таштагольским РВК, сержант, стрелок, пропал без вести 10.1941, г. Харьков (ЦАМО РФ, оп. 977520, д. 104, л. 29, № в эл. архиве 140165).

Семенов Яков Сергеевич, 1911, Новосибирская обл., призван Таштагольским РВК, красноармеец, стрелок, 220 стрелковый полк, 4 стрелковая дивизия, пропал без вести 12.12.1941 (ЦАМО РФ, оп. 818883 с., д. 818, л. 10, № в эл. архиве 140166).

Семидоцкий Михаил Степанович, 1908, Марушинский р-н, Алтайский край, призван Таштагольским РВК, гвардии сержант, командир отделения, пропал без вести 01.1942 (ЦАМО РФ, оп. 977520, д. 104, л. 29, № в эл. архиве 140167).

Семинченко Павел Григорьевич, 1911, Западно-Сибирский край, красноармеец, пропал без вести 10.1941 (архив Таштагольского РВК, д. 175, т. 6, л. 306, № в эл. архиве 140168).

Семихин Яков Семенович, г. Таштагол, старший сержант, погиб в бою 09.05.1944, похоронен 2 км вост. Камары, Севастопольский р-н, Крымская АССР (архив Таштагольского РВК, д. 175, т. 7, л. 5, № в эл. архиве 140169).

Семыкин Василий Тихонович, 1908, Таштагольский р-н, призван Таштагольским РВК, красноармеец, стрелок, 556 стрелковый полк, 169 стрелковая дивизия, умер от ран, 196 полевой подвижной госпиталь, поместье Червин, Польша (ЦАМО РФ, ф. 196, оп. 1, д. 4, л. 8, место хран. ВМА, доп. свед. 51 хран., № в эл. архиве 140170).

Семыкин Григорий Тихонович, 1913, д. Таштагол, Таштагольский р-н, призван Таштагольским РВК, красноармеец, стрелок, 24 гвардейский стрелковый полк, 10 гвардейская стрелковая дивизия, 14 армия, погиб в бою 29.04.1942 (ЦАМО РФ, оп. 818883 с., д. 93, л. 74, № в эл. архиве 140171).

Семынин Роман Степанович, 1895, г. Воронеж, красноармеец, пропал без вести 10.1943 (архив Таштагольского РВК, д. 175, т. 7, л. 84, № в эл. архиве 140172).

Сенников Прокопий Павлович, 1914, Старошинский с/с, Солтонский р-н, Алтайский край, призван Таштагольским РВК, красноармеец, стрелок,

пропал без вести 02.1942 (ЦАМО РФ, оп. 977520, д. 887, л. 16, № в эл. архиве 140173).

Сенькин Александр Никитьевич, 1915, Шумячский р-н, Смоленская обл., призван Таштагольским РВК, красноармеец, пропал без вести в 1945 (ЦАМО РФ, оп. 977520, д. 244, л. 278, № в эл. архиве 140174).

Сергеев Андрей Порфирович, 1916, Тугунский с/с, Таштагольский р-н, призван Таштагольским РВК, гвардии младший лейтенант, командир взвода, 31 стрелковый полк, 40 стрелковая дивизия, 116 гвардейский стрелковый полк, погиб в бою 21.11.1943, с. Новопетровка, Белозерский р-н, Запорожская обл. (ЦАМО РФ, оп. 11458, д. 283, л. 243, № в эл. архиве 140175).

Сергеев Афанасий Алексеевич, 1922, Солтонский р-н, Алтайский край, призван Таштагольским РВК, красноармеец, стрелок, пропал без вести 04.1944 (ЦАМО РФ, оп. 977520, д. 670, л. 135, № в эл. архиве 140176).

Сергеев Василий Андреевич, Шалымский с/с, Таштагольский р-н, красноармеец, погиб в бою 23.06.1942, похоронен п. Хреники, Кировский р-н, Смоленская обл. (архив Таштагольского РВК, д. 175, т. 7, л. 23, № в эл. архиве 140177).

Сергеев Дмитрий Порфирович, 1921, д. Староожинка, Солтонский р-н, Алтайский край, призван Таштагольским РВК, красноармеец, разведчик, отдельный лыжный батальон, 128 стрелковая дивизия, погиб в бою 11.01.1944, похоронен Рабочий поселок № 4, Мгинский р-н, Ленинградская обл. (ЦАМО РФ, оп. 18002, д. 97, л. 50, № в эл. архиве 140178).

Сергеев Иван Тимофеевич, 1908, Солтонский р-н, Алтайский край, призван Таштагольским РВК, красноармеец, стрелок, пропал без вести в 1945 (ЦАМО РФ, оп. 977520, д. 427, л. 160, № в эл. архиве 140179).

Сергеев Павел Степанович, 1909, Мысковский р-н, Кемеровская обл., призван Таштагольским РВК, пропал без вести (ЦАМО РФ, оп. 977520, д. 483, л. 223, № в эл. архиве 140180).

Сергеев Семен Степанович, 1907, с. Солтон, Алтайский край, призван Таштагольским РВК, пропал без вести 11.1941 (ЦАМО РФ, оп. 977520, д. 483, л. 223, № в эл. архиве 140181).

Сергеев Степан Иванович, с. Чамровка, Новосибирская обл., красноармеец, сапер, отдельный саперный батальон, погиб в бою 09.03.1943, д. Верхнее Ашково, Жиздринский р-н, Орловская обл. (архив Таштагольского РВК, д. 175, т. 6, л. 219, № в эл. архиве 140182).

Сергеев Филипп Петрович, 1903, Солтонский р-н, Алтайский край, призван Таштагольским РВК, красноармеец, стрелок, пропал без вести 03.1945 (ЦАМО РФ, оп. 977520, д. 670, л. 136, № в эл. архиве 140183).

Серебренников Владимир Петрович, 1924, г. Прокопьевск, Кемеровская обл., призван Таштагольским РВК, красноармеец, стрелок, 285 гвардейский стрелковый полк, 93 гвардейская стрелковая дивизия, пропал без вести 21.07.1943, с. Стрельниково, Курская обл. (ЦАМО РФ, оп. 18001, д. 935, л. 260, № в эл. архиве 140184).

Серебриников Виталий Васильевич, 1922, Таштагольский р-н, призван Таштагольским РВК, красноармеец, стрелок, пропал без вести 05.1942 (ЦАМО РФ, оп. 977520, д. 670, л. 136 об., № в эл. архиве 140185).

Серебров Алексей Павлович, 1913, д. Мостовая, Маслянинский р-н, Новосибирская обл., призван Таштагольским РВК, красноармеец, 245 ОШР, погиб в бою, д. Крутогорья, Болховский р-н, Орловская обл. (ЦАМО РФ, оп. 18001, д. 247, л. 185, № в эл. архиве 140186).

Серебряков Николай Дмитриевич, 1923, д. 1-й Излап, Солтонский р-н, Алтайский край, красноармеец, пропал без вести 11.1942 (архив Таштагольского РВК, д. 175, т. 7, л. 80, № в эл. архиве 140187).

Серкин Павел Васильевич, 1911, Алтайский край, призван Таштагольским РВК, красноармеец, стрелок, 73 гвардейский стрелковый полк, 25 гвардейская Краснознаменная Синельниковская стрелковая дивизия, погиб в бою 04.02.1944, д. Липянка, Кировоградская обл. (ЦАМО РФ, оп. 18002, д. 309, л. 79, № в эл. архиве 140188).

Серков Марк Иванович, 1908, Таштагольский р-н, призван Таштагольским РВК, сержант, стрелок, 472 стрелковый полк, 100 стрелковая дивизия, погиб в бою 27.09.1942, д. Чижовка, Воронежская обл. (ЦАМО РФ, оп. 818883 с., д. 1953, л. 10, № в эл. архиве 140189).

Серов Андрей Степанович, 1921, с. Н. Троицкое, Солтонский р-н, Алтайский край, призван Таштагольским РВК, младший сержант, наводчик, погиб в бою 24.11.1943, Вологодско-Ямская слобода, Ленинградская обл. (ЦАМО РФ, оп. 18001, д. 1168, л. 181, № в эл. архиве 140190).

Сиариков Епифан Васильевич, 1923, Солтонский р-н, Алтайский край, призван в 1941 Таштагольским РВК, сержант, помощник командира взвода, пропал без вести 09.1942 (ЦАМО РФ, оп. 977521, д. 65, л. 202, № в эл. архиве 140191).

Сибилев Георгий Романович, 1900, д. Ключи, Тюменцевский р-н, Алтайский край, призван Таштагольским РВК, красноармеец, сапер, 131 гвардейский стрелковый полк, погиб в бою 15.01.1944, 1 км южн. д. Пулково, Пулковский р-н, Ленинградская обл. (ЦАМО РФ, оп. 18002, д. 167, л. 95, № в эл. архиве 140192).

Сибкин Николай Иванович, 1909, призван Таштагольским РВК, сержант, командир отделения, 362 стрелковый полк, 315 стрелковая дивизия, пропал без вести 08.1942 (ЦАМО РФ, оп. 818883 с., д. 2040, л. 311, № в эл. архиве 140193).

Сивищев Антон Григорьевич, 1916, Старобардинский р-н, Алтайский край, призван в 1941 Таштагольским РВК, красноармеец, стрелок, пропал без вести 01.1944 (ЦАМО РФ, оп. 977521, д. 19, л. 145, № в эл. архиве 140194).

Сивкин Федор Васильевич, 1908, призван Таштагольским РВК, красноармеец, стрелок, 272 стрелковый полк, 123 Лужская стрелковая дивизия, умер от ран 18.10.1941, 168 медсанбат (ЦАМО РФ, ф. 168, оп. 1, д. 5, л. 30, место хран. ВМА, доп. свед. 47 хран., № в эл. архиве 140195).

Сивкин Федор Иванович, Таштагольский р-н, призван Таштагольским РВК, красноармеец, стрелок, 272 стрелковый полк, 123 стрелковая дивизия, умер от ран 27.10.1941, похоронен д. Нижние Станки (ЦАМО РФ, оп. 818884 с., д. 60, л. 29, № в эл. архиве 140196).

Сивков Варфоломей Тихонович, 1917, с. Парбин, Чайнский р-н, Томская обл., призван Таштагольским РВК, красноармеец, стрелок, 161 гвардейский стрелковый полк, 53 гвардейская стрелковая дивизия, погиб в бою 03.04.1944, похоронен д. Летово, Псковский р-н, Псковская обл. (ЦАМО РФ, дон. 23914 с., 1944; оп. 18002, д. 279, л. 75 об., № в эл. архиве 140197).

Сивков Семен Романович, 1918, Зональный р-н, Алтайский край, призван Таштагольским РВК, красноармеец, стрелок, пропал без вести 10.1941 (ЦАМО РФ, оп. 977520, д. 157, л. 152 об., № в эл. архиве 140198).

Сивых Василий Петрович, 1915, Таштагольский р-н, призван Таштагольским РВК, красноармеец, стрелок,

1241 стрелковый полк, 375 стрелковая дивизия, 30 армия, Западный фронт, погиб в бою 08.12.1942, похоронен 350 м вост. д. Кондратово, Ржевский р-н, Калининская обл. (ЦАМО РФ, оп. 18001, д. 681, л. 21, № в эл. архиве 140199).

Сидельников Дмитрий Яковлевич, 1921, Таштагольский р-н, призван Таштагольским РВК, младший сержант, радист, пропал без вести 17.11.1941 (ЦАМО РФ, оп. 818883 с., д. 894, л. 14, № в эл. архиве 140200).

Сидельников Федор Александрович, 1922, Кыринский р-н, Забайкальская обл., призван в 1942 Таштагольским РВК, красноармеец, командир отделения, пропал без вести в 1945 (ЦАМО РФ, оп. 977520, д. 761, л. 26, № в эл. архиве 140201).

Сидоренко Василий Антонович, призван Таштагольским РВК, пропал без вести 29.10.1941, Всеволожский р-н, Ленинградская обл. (архив Таштагольского РВК, д. 175, т. 6, л. 340, № в эл. архиве 140202).

Сидоркин Василий Гаврилович, 1913, Таштагольский р-н, призван в 1942 Таштагольским РВК, пропал без вести 04.1943 (ЦАМО РФ, оп. 977521, д. 19, л. 145, № в эл. архиве 140203).

Сидоров Андрей Васильевич, 1907, п. Усть-Кабырза, Таштагольский р-н, призван Таштагольским РВК, сержант, зам. командира отделения, 45 стрелковая лыжная бригада, погиб в бою 02.12.1942, д. Зявкино, Великолукский р-н, Калининская обл. (ЦАМО РФ, оп. 18001, д. 1276, л. 6 об.; архив Таштагольского РВК, д. 175, т. 7, л. 721, № в эл. архиве 140204).

Сидоров Борис Васильевич, 1915, г. Новосибирск, призван Таштагольским РВК, красноармеец, стрелок, пропал без вести 07.11.1941, д. Минутино (ЦАМО РФ, оп. 818884 с., д. 69, л. 304, № в эл. архиве 140205).

Сидоров Григорий Васильевич, 1909, Кузнецкий р-н, Кемеровская обл., красноармеец, пропал без вести 02.1942 (архив Таштагольского РВК, д. 175, т. 7, л. 58, № в эл. архиве 140206).

Сидоров Григорий Петрович, 1910, с. Калачево, Прокопьевский р-н, Кемеровская обл., призван Таштагольским РВК, красноармеец, минометчик, 138 отдельный стрелковый батальон, умер от ран 04.11.1943, 555 отдельный медсанбат, похоронен с. Копани, Ореховский р-н, Запорожская обл. (архив Таштагольского райсо, п.д. 3, л. 207; ЦАМО РФ, дон. 14532 с., 1944; оп. 18002, д. 316, л. 211, № в эл. архиве 140207).

Сидоров Данил Ильич, п. Спасск, Таштагольский р-н, призван Таштагольским РВК, сержант, стрелок, пропал без вести 02.1942 (ЦАМО РФ, оп. 977520, д. 104, л. 29, № в эл. архиве 140208).

Сидоров Егор Яковлевич, 1900, ст. Кузнецк, Кемеровская обл., красноармеец, пропал без вести 02.1942 (архив Таштагольского РВК, д. 175, т. 7, л. 55, № в эл. архиве 140209).

Сидоров Иван Артемьевич, красноармеец, умер от болезни 09.10.1942, д. Красный Факел, Молодотудский р-н, Калининская обл. (архив Таштагольского РВК, д. 175, т. 6, л. 345, № в эл. архиве 140210).

Сидоров Иван Климентьевич, 1922, Ельцовский р-н, Алтайский край, призван Таштагольским РВК, красноармеец, стрелок, 1328 стрелковый полк, 315 стрелковая дивизия, погиб в бою 27.08.1942, д. Кузьмичи, Городищенский р-н, Сталинградская (ныне Волгоградская) обл. (ЦАМО РФ, оп. 818883 с., д. 2040, л. 166, № в эл. архиве 140211).

Сидоров Михаил Яковлевич, 1919, Марушинский р-н, Алтайский край, призван Таштагольским РВК, красноармеец, пулеметчик, 43 гвардейский стрелковый полк, 16 гвардейская стрелковая дивизия, погиб в бою 10.08.1944, д. Подлюбовское, Калварийский р-н, ЛитССР (ЦАМО РФ, оп. 18002, д. 770, л. 150; дон. 58749 с., 1944, № в эл. архиве 140212).

Сидоров Николай Артемович, п. Луговское, Луговской с/с, Таштагольский р-н, сержант, пропал без вести 28.07.1942 (архив Таштагольского РВК, д. 175, т. 6, л. 347, № в эл. архиве 140213).

Сикарев Владимир Андреевич, 1896, Тогульский р-н, Алтайский край, призван Таштагольским РВК, красноармеец, шофер, пропал без вести 11.1942 (ЦАМО РФ, оп. 977520, д. 244, л. 278 об., № в эл. архиве 140214).

Силин Ефим Алексеевич, 1923, с. Балыкса, Алтайский край, красноармеец, стрелок, погиб в бою 13.08.1943, д. Пашеи, Смоленская обл. (архив Таштагольского РВК, д. 175, т. 6, л. 274, № в эл. архиве 140215).

Силин Николай Антонович, 1904, п. Спасск, Таштагольский р-н, призван Таштагольским РВК, сержант, стрелок, п/п 1429, пропал без вести 02.1942 (ЦАМО РФ, оп. 977520, д. 104, л. 29, № в эл. архиве 140216).

Силин Степан Яковлевич, 1910, п. Спасск, Таштагольский р-н, призван Таштагольским РВК, красноармеец, стрелок, 229 стрелковый полк, 8 стрелковая дивизия, погиб в бою 21.07.1944, похоронен зап. окр. м. Печенижен, Станиславская обл. (ЦАМО РФ, оп. 18002, д. 683, л. 9; дон. 56753 с., 1944, № в эл. архиве 140217).

Сильянов Григорий Петрович, п. М.Лабыш, Кызыл-Шорский с/с, призван Таштагольским РВК, сержант, погиб в бою 31.01.1943, похоронен п. Крутая Гора, Нижнедевицкий р-н, Курская обл. (архив Таштагольского РВК, д. 175, т. 7, л. 33, № в эл. архиве 140218).

Симаков Егор Михайлович, 1910, с. Коробинка, Солтонский р-н, Алтайский край, призван Таштагольским РВК, красноармеец, стрелок, пропал без вести 02.1942 (ЦАМО РФ, оп. 977520, д. 768, л. 241, № в эл. архиве 140219).

Симаков Яков Григорьевич, 1905, д. Гуниха, Залесовский р-н, Алтайский край, призван Таштагольским РВК, красноармеец, стрелок, пропал без вести 10.1941 (ЦАМО РФ, оп. 977520, д. 104, л. 28, № в эл. архиве 140220).

Симахин Алексей Анемподистович, 1922, с. Сусканиха, Старобардинский р-н, Алтайский край, красноармеец, пропал без вести 09.1942 (архив Таштагольского РВК, д. 175, т. 7, л. 79, № в эл. архиве 140221).

Симонов Николай Федорович, 1924, Кабырзинский с/с, Таштагольский р-н, призван Таштагольским РВК, красноармеец, пулеметчик, 854 стрелковый полк, 277 стрелковая дивизия, погиб в бою 27.03.1943, похоронен 2 км сев. с. Просолово, Мосальский р-н, Смоленская обл. (ЦАМО РФ, оп. 18001, д. 890, л. 67, № в эл. архиве 140222).

Симонов Петр Иванович, г. Сучан, Дальневосточный край, призван Таштагольским РВК, красноармеец, стрелок, пропал без вести 05.1942 (ЦАМО РФ, оп. 977520, д. 41, л. 247 об., № в эл. архиве 140223).

Синдеев Семен Никифорович, 1902, г. Тамбов, Тамбовская обл., призван Таштагольским РВК, красноармеец, минометчик, пропал без вести 11.1941 (ЦАМО РФ, оп. 977520, д. 41, л. 247 об., № в эл. архиве 140224).

Синельщиков Иван Григорьевич, 1913, с. Новиково, Марушинский р-н, Алтайский край, призван Таштагольским РВК, сержант, стрелок, пропал без вести 10.1942 (ЦАМО РФ, оп. 977520, д. 104, л. 29, № в эл. архиве 140225).

Синицин Николай Алексеевич, 1906, с. Морчика, Марушинский р-н, Алтайский край, призван Таштагольс-

ким РВК, красноармеец, автоматчик, 135 стрелковая дивизия, пропал без вести 01.07.1942 (ЦАМО РФ, оп. 818883 с., д. 267, л. 186 об., № в эл. архиве 140226).

Синицын Сергей Евменович, 1922, Таштагольский р-н, призван Таштагольским РВК, сержант, командир отделения, 202 отдельный саперный батальон, 165 стрелковая дивизия, п/п 97686, погиб в бою 06.01.1944, д. Власьево, Калининская обл. (ЦАМО РФ, оп. 18002, д. 1196, л. 139 об.; архив Таштагольского РВК, д. 175, т. 6, л. 268, № в эл. архиве 140227).

Синкин Сергей Петрович, 1923, с. Морчика, Верх-Бехтемирский с/с, Марушинский р-н, Алтайский край, призван Таштагольским РВК, сержант, командир орудия, 295 стрелковый полк, 96 Иловайская стрелковая дивизия, погиб в бою 26.03.1945, г. Кенигсберг, Восточная Пруссия (ЦАМО РФ, оп. 18003, д. 507, л. 88 об., № в эл. архиве 140228).

Синяев Александр Григорьевич, 1924, Куйбышевская обл., призван Таштагольским РВК, лейтенант, командир стрелкового взвода, 1020 стрелковый полк, 269 стрелковая дивизия, погиб в бою 02.10.1943, р. Сожь, д. Папоротки, Краснопольский р-н, Могилевская обл. (ЦАМО РФ, оп. 11458, д. 129, л. 151, № в эл. архиве 140229).

Синякин Екит Петрович, 1918, Алейский р-н, Алтайский край, призван Таштагольским РВК, красноармеец, стрелок, пропал без вести 08.1941, г. Мадона, ЛатвССР (ЦАМО РФ, оп. 977520, д. 427, л. 161, № в эл. архиве 140230).

Синяков Николай Кузьмич, 1913, г. Петрозаводск, старший сержант, командир отделения, погиб 26.07.1944, похоронен южн. оз. Коланн, КФССР (архив Таштагольского РВК, д. 175, т. 6, л. 224, № в эл. архиве 140231).

Сипкин Семен Яковлевич, 1902, г. Бийск, Алтайский край, призван Таштагольским РВК, красноармеец, стрелок, 1093 стрелковый полк, 324 стрелковая дивизия, погиб в бою 21.02.1945, похоронен Господский двор Вайсельс, Восточная Пруссия (ЦАМО РФ, оп. 18003, д. 498, л. 33 об., № в эл. архиве 140232).

Сипкин Федор Иванович, 1907, прииск Калеза, Таштагольский р-н, призван Таштагольским РВК, младший сержант, командир отделения, 140 стрелковый полк, 182 стрелковая дивизия, погиб в бою 21.11.1942, д. Загоска, Старорусский р-н, Ленинградская (ныне Новгородская) обл. (ЦАМО РФ, оп. 818883, д. 321, л. 38, № в эл. архиве 140233).

Ситников Иван Федорович, 1917, Марушинский р-н, Алтайский край, призван Таштагольским РВК, старшина, 326 стрелковый полк, погиб в бою 04.03.1944, д. Афанасово, Полавский р-н, Ленинградская обл. (ЦАМО РФ, оп. 18002, д. 165, л. 170 об., № в эл. архиве 140234).

Ситников Павел Васильевич, 1900, Задонский р-н, Воронежская обл., призван в 1943 Таштагольским РВК, красноармеец, стрелок, пропал без вести 04.1944 (ЦАМО РФ, оп. 977521, д. 65, л. 202, № в эл. архиве 140235).

Скамтонов Иван Павлович, 1923, пос. Уржен, Таштагольский р-н, призван Таштагольским РВК, красноармеец, стрелок, 546 стрелковый полк, 191 Краснознаменная стрелковая дивизия, пропал без вести 06.09.1942, д. Синявино, Мгинский р-н, Ленинградская обл. (ЦАМО РФ, оп. 818883 с., д. 336, л. 195, № в эл. архиве 140236).

Скапенцев Федор Михайлович, 1906, Таштагольский р-н, призван Таштагольским РВК, красноармеец, стрелок, 194 стрелковый полк, 162 Среднеазиатская дивизия, погиб в бою 01.12.1943, похоронен брат. мог., 500 м вост. д. Липов Совхоз, Полесская (ныне Гомельская) обл., БССР (ЦАМО РФ, оп. 18001, д. 1283, л. 144, № в эл. архиве 140237).

Скворцов Владимир Степанович, 1925, д. Б. Суета, Таштагольский р-н, призван Таштагольским РВК, младший сержант, наводчик, 930 стрелковый полк, 256 Нарвская стрелковая дивизия, 110 стрелковый корпус, 42 армия, погиб в бою 24.11.1944, похоронен д. Стрешас, Лелауцкая вол., Еманский уезд, ЛатвССР (ЦАМО РФ, оп. 18002, д. 1309, л. 283, № в эл. архиве 140238).

Скидан Василий Аркадьевич, 1922, г. Прокопьевск, Кемеровская обл., призван Таштагольским РВК, красноармеец, стрелок, 176 Лужский инженерно-саперный батальон, пропал без вести 06.09.1941 (ЦАМО РФ, оп. 18003, д. 396, л. 43 об., № в эл. архиве 140239).

Скок Митрофан Андреевич, Кузедеевский р-н, Кемеровская обл., призван Таштагольским РВК, красноармеец, огнеметчик, 56 отдельная огнеметная рота, 33 армия, погиб в бою 09.09.1942, д. Алферово, Темкинский р-н, Смоленская обл. (ЦАМО РФ, оп. 818883, д. 493, л. 21, № в эл. архиве 140240).

Скорняков Иван Никифорович, Кузедеевский р-н, Кемеровская обл., красноармеец, погиб в бою 23.09.1942, похоронен 4 км от ст. Котлубань, балка Хуторная, Сталинградская (ныне Волгоградская) обл. (архив Таштагольского РВК, д. 175, т. 7, л. 81, № в эл. архиве 140241).

Скорняков Степан Дмитриевич, 1904, призван Таштагольским РВК, красноармеец, стрелок, умер от ран 18.01.1943, 627 полевой подвижной госпиталь, д. Шум, Мгинский р-н, Ленинградская обл. (ЦАМО РФ, оп. 18001, д. 594, л. 74, № в эл. архиве 140242).

Скоробогатов Алексей Сазонович, 1903, Старобардинский р-н, Алтайский край, призван Таштагольским РВК, красноармеец, стрелок, пропал без вести 03.1942 (ЦАМО РФ, оп. 977520, д. 670, л. 136, № в эл. архиве 140243).

Скрябин Василий Ильич, 1920, Даровский р-н, Кировская обл., призван Таштагольским РВК, красноармеец, п/я 858, пропал без вести 11.1941 (ЦАМО РФ, оп. 977520, д. 783, л. 104, № в эл. архиве 140244).

Скударков Дмитрий Алексеевич, 1901, с. Афонино, Киселевский р-н, Кемеровская обл., призван Таштагольским РВК, пропал без вести 02.1943 (ЦАМО РФ, оп. 977520, д. 79, л. 40, № в эл. архиве 140245).

Скударнов Александр Иванович, 1921, с. Лучшево, г. Прокопьевск, Кемеровская обл., призван Таштагольским РВК, красноармеец, пропал без вести 12.1941 (ЦАМО РФ, оп. 977520, д. 366, л. 162, № в эл. архиве 140246).

Скударнов Дмитрий Егорович, 1906, с. Овсянниково, Алтайский край, сержант, пропал без вести 11.1942 (архив Таштагольского РВК, д. 175, т. 6, л. 195, № в эл. архиве 140247).

Скударнов Евгений Яковлевич, лейтенант, командир роты, погиб в бою 26.01.1945, похоронен д. Юнгфернгель, Бреслауский уезд, Германия (архив Таштагольского РВК, д. 175, т. 6, л. 178, № в эл. архиве 140248).

Скударнов Евдоким Михайлович, 1897, ст. Бардинская, Новосибирская обл., призван Таштагольским РВК, красноармеец, стрелок, 1256 стрелковый полк, 378 стрелковая дивизия, 59 армия, погиб в бою 20.03.1943, д. Карбусель, Мгинский р-н, Ленинградская обл. (ЦАМО РФ, оп. 18001, д. 830, л. 24 об., № в эл. архиве 140249).

Скударнов Степан Иванович, Алтайский край, младший сержант, погиб в бою 23.08.1942, похоронен д. Новая,

Ленинградская обл. (архив Таштагольского РВК, д. 175, т. 7, л. 12, № в эл. архиве 140250).

Слепов Марк Петрович, 1923, прииск Джайск, Таштагольский р-н, призван Таштагольским РВК, красноармеец, сапер, 1328 стрелковый полк, 315 стрелковая дивизия, пропал без вести 26.08.1942, д. Кузьмичи, Городищенский р-н, Сталинградская (ныне Волгоградская) обл. (ЦАМО РФ, оп. 818883 с., д. 2040, л. 196; оп. 977520, д. 768, л. 24, № в эл. архиве 140251).

Слободчиков Александр Терентьевич, 1922, с. Эдиган, Алтайский край, призван Таштагольским РВК, младший лейтенант, командир стрелкового взвода, 258 Хабаровский стрелковый полк, 140 Сибирская Новгород-Северская стрелковая дивизия, пропал без вести 17.04.1945, Чехословакия (ЦАМО РФ, оп. 11458, д. 802, д. 136; архив Таштагольского РВК, д. 175, т. 6, л. 176, № в эл. архиве 140252).

Слопочузов Яков Данилович, 1905, Зональный р-н, Алтайский край, призван Таштагольским РВК, красноармеец, стрелок, пропал без вести 09.1941 (ЦАМО РФ, оп. 977752, д. 41, л. 247 об., № в эл. архиве 140253).

Слыханов Николай Иванович, 1912, Таштагольский р-н, призван в 1941 Таштагольским РВК, сержант, стрелок, 255 стрелковый полк, 123 стрелковая дивизия, погиб 12.1942, похоронен д. Лемболово (ЦАМО РФ, оп. 977522, д. 245, л. 141; оп. 818883 с., д. 249, л. 15, № в эл. архиве 140254).

Смекалов Сергей Петрович, 1915, Таштагольский р-н, призван Таштагольским РВК, сержант, командир отделения, погиб в бою 15.12.1941, д. Козьмино, Московская обл. (ЦАМО РФ, оп. 818883 с., д. 1028, л. 37, № в эл. архиве 140255).

Смеленов Степан Андреевич, 1923, Таштагольский р-н, красноармеец, пропал без вести 11.1943 (архив Таштагольского РВК, д. 175, т. 6, л. 187, № в эл. архиве 140256).

Сметанин Геннадий Тимофеевич, сержант, умер от ран 16.05.1945, похоронен г. Дейтч-Айлау (архив Таштагольского РВК, д. 175, т. 6, л. 373, № в эл. архиве 140257).

Сметанин Леонид Андреевич, 1925, г. Ленинск-Кузнецкий, Кемеровская обл., призван Таштагольским РВК, младший лейтенант, командир взвода, погиб в бою 19.07.1944, похоронен 100 м южн. церкви, д. Мосур, Волынская обл. (ЦАМО РФ, оп. 11458, д. 364, л. 105, № в эл. архиве 140258).

Сметанин Михаил Ильич, 1907, Алтайский край, красноармеец, пропал без вести 11.1943 (архив Таштагольского РВК, д. 175, т. 6, л. 189, № в эл. архиве 140259).

Смешнов Степан Андреевич, 1923, Таштагольский р-н, призван Таштагольским РВК, красноармеец, пулеметчик, пропал без вести 11.1943 (ЦАМО РФ, оп. 977520, д. 4776 л. 40, № в эл. архиве 140260).

Смирнов Василий Иванович, ст. Мундыбаш, Кемеровская обл., красноармеец, телефонист, в/ч 04045, погиб в бою 26.08.1943, балка Ольховчино, Куйбышевский р-н, Ростовская обл. (архив Таштагольского РВК, д. 175, т. 6, л. 227, № в эл. архиве 140261).

Смирнов Михаил Александрович, 1922, д. Константиновка, Ореховский р-н, Ярославская обл., младший сержант, пропал без вести 01.1944 (архив Таштагольского РВК, д. 175, т. 6, л. 244, № в эл. архиве 140262).

Смирнов Сергей Егорович, д. Горбунова, Омская обл., красноармеец, погиб в бою 10.05.1942, д. Черново, Ржевский р-н, Калининская обл. (архив Таштагольского РВК, д. 175, т. 6, л. 245, № в эл. архиве 140263).

Смокотин Павел Макарович, 1914, с. Ненинка, Солтонский р-н, Алтайский край, призван Таштагольским РВК, сержант, стрелок, пропал без вести 02.1942 (ЦАМО РФ, оп. 977520, д. 104, л. 29, № в эл. архиве 140264).

Смоленов Степан Андреевич, призван Таштагольским РВК, лейтенант, полевая почта 74106, умер от ран 07.05.1944, похоронен с. Россокоч, Гвоздецкий р-н, Станиславская обл. (архив Коломыйского РВК Ивано-Франковской обл.; архив Таштагольского РВК, д. 175, т. 6, л. 389, № в эл. архиве 140265).

Смолин Иван Александрович, 1910, Солтонский р-н, Алтайский край, призван Таштагольским РВК, красноармеец, связист, в/ч 2234, пропал без вести 08.1942 (ЦАМО РФ, оп. 18004, д. 799, л. 359, № в эл. архиве 140266).

Смольников Александр Федорович, Таштагольский р-н, призван Таштагольским РВК, красноармеец, стрелок, 44 гвардейская стрелковая дивизия, пропал без вести 17.08.1942 (ЦАМО РФ, оп. 18001, д. 83, л. 59, № в эл. архиве 140267).

Смоляков Дмитрий Николаевич, 1918, д. Куликова, Ребрихинский р-н, Алтайский край, красноармеец, пропал без вести 02.1944 (архив Таштагольского РВК, д. 175, т. 6, л. 194, № в эл. архиве 140268).

Смоляков Дмитрий Тимофеевич, 1908, с. Куликово, Ребрихинский р-н, Алтайский край, призван в 1941 Таштагольским РВК, красноармеец, стрелок, п/п 24185, пропал без вести 02.1944 (ЦАМО РФ, оп. 977520, д. 3257, л. 189, № в эл. архиве 140269).

Смоляков Станислав Викторович, д. Ливиново, Полоцкий р-н, БССР, сержант, погиб в бою 21.07.1941, д. Гряды, Власовский р-н, Калининская обл. (архив Таштагольского РВК, д. 175, т. 6, л. 313, № в эл. архиве 140270).

Снегирев Дмитрий Тимофеевич, 1914, рудник Таштагол, Таштагольский р-н, призван Таштагольским РВК, красноармеец, телефонист, 82 артиллерийский полк, 82 мотострелковая дивизия, погиб в бою 20.11.1941, д. Наро-Осаново, Дороховский р-н, Московская обл. (ЦАМО РФ, оп. 818884 с., д. 61, л. 267, № в эл. архиве 140271).

Сняглов Алексей Константинович, 1924, прииск Мрассу, Таштагольский р-н, призван Таштагольским РВК, младший лейтенант, командир взвода ПТР, 455 стрелковый полк, 42 Смоленская стрелковая дивизия, погиб в бою 05.09.1944, похоронен д. Трошино, Белостокская обл. (ЦАМО РФ, оп. 11458, д. 401, л. 112, № в эл. архиве 140272).

Собакин Степан Алексеевич, 1903, Еловский р-н, Молотовская (ныне Пермская) обл., призван Таштагольским РВК, красноармеец, стрелок, пропал без вести 03.1943 (ЦАМО РФ, оп. 977520, д. 344, л. 101, № в эл. архиве 140273).

Соболев Григорий Андреевич, 1922, г. Новосибирск, призван Таштагольским РВК, сержант, командир отделения, 49 отдельная стрелковая бригада, погиб в бою 03.04.1943, д. Свинухово, Осташевский р-н, Московская обл. (ЦАМО РФ, оп. 818883 с., д. 1207, л. 4, № в эл. архиве 140274).

Собянин Иван Петрович, 1899, с. Мезенцово, Алтайский край, призван Таштагольским РВК, красноармеец, стрелок, 749 стрелковый полк, 125 стрелковая дивизия, погиб в бою 18.01.1944, похоронен брат. мог., д. Верхние Койрово, Ленинградская обл. (ЦАМО РФ, оп. 18002, д. 283, л. 14 об., № в эл. архиве 140275).

Согутайкин Никита Иванович, 1904, Волчихинский р-н, Алтайский край, призван Таштагольским РВК, красноармеец, стрелок, пропал без вести 03.1943 (ЦАМО РФ, оп. 977520, д. 344, л. 101, № в эл. архиве 140276).

Сожичагиев Савелий Алексеевич, 1923, Таштагольский р-н, призван Таштагольским РВК, младший сер-

жант, командир башни танка, 56 гвардейская танковая бригада, 7 гвардейский танковый корпус, погиб в бою 25.01.1944, д. Константиновка, Винницкая обл. (ЦАМО РФ, оп. 18002, д. 223, л. 147, № в эл. архиве 140277).

Созыгажев Гаврил Алексеевич, 1918, Таштагольский р-н, призван Таштагольским РВК, красноармеец, стрелок, погиб в бою 19.09.1943 (ЦАМО РФ, оп. 977520, д. 244, л. 278, № в эл. архиве 140278).

Созыгашев Афанасий Макарович, 1917, Тугунский с/с, Таштагольский р-н, призван Таштагольским РВК, красноармеец, стрелок, 536 стрелковый полк, 114 стрелковая дивизия, погиб в бою 03.04.1943, д. Озерки, Лодейнопольский р-н, Ленинградская обл. (ЦАМО РФ, оп. 18001, д. 553, л. 43, № в эл. архиве 140279).

Сойков Егор Иванович, 1899, д. Солтон, Солтонский р-н, Алтайский край, призван Таштагольским РВК, красноармеец, стрелок, п/п 35633 «У», пропал без вести 02.1945 (ЦАМО РФ, оп. 977520, д. 365, л. 173 об., № в эл. архиве 140280).

Сойнов Александр Яковлевич, 1914, с. Солтон, Солтонский р-н, Алтайский край, призван Таштагольским РВК, красноармеец, стрелок, пропал без вести 12.1941 (ЦАМО РФ, оп. 977520, д. 887, л. 14, № в эл. архиве 140281).

Сойнов Алексей Николаевич, 1916, Солтонский р-н, Алтайский край, призван Таштагольским РВК, сержант, командир отделения, п/п 64187, погиб в бою 20.03.1944 (ЦАМО РФ, оп. 977520, д. 477, л. 39, № в эл. архиве 140282).

Сойнов Егор Николаевич, 1908, Таштагольский р-н, красноармеец, пропал без вести 11.1941 (архив Таштагольского РВК, д. 175, т. 6, л. 290, № в эл. архиве 140283).

Сокерин Михаил Степанович, 1902, Тегульдетский р-н, Томская обл., призван Таштагольским РВК, красноармеец, стрелок, 849 стрелковый полк, 303 стрелковая дивизия, погиб в бою 21.09.1942, похоронен 2.5 км зап. г. Воронеж (ЦАМО РФ, оп. 818883, д. 1824, л. 80, № в эл. архиве 140284).

Соков Николай Иванович, 1923, с. Ковальченка, Чученский р-н, Северо-Казахстанская обл., призван Таштагольским РВК, лейтенант, командир взвода разведки, погиб в бою 26.02.1945, лев. берег р. Одер, Германия (ЦАМО РФ, оп. 11458, д. 735, л. 103, № в эл. архиве 140285).

Соколов Андрей Иванович, 1925, Таштагольский р-н, призван Таштагольским РВК, красноармеец, стрелок, 740 стрелковый полк, 217 стрелковая дивизия, погиб в бою 19.02.1945, с. Тидмандорф, Кенигсбергская пров., Восточная Пруссия (ЦАМО РФ, оп. 18003, д. 292, л. 26 об., № в эл. архиве 140286).

Соколов Василий Николаевич, д. В. Грива, Панкрушихинский р-н, Алтайский край, красноармеец, погиб в бою 02.01.1942, д. Свинухово, Московская обл. (архив Таштагольского РВК, д. 175, т. 6, л. 318, № в эл. архиве 140287).

Соколов Георгий Кузьмич, 1911, Таштагольский р-н, призван Таштагольским РВК, красноармеец, номерной, 150 стрелковая дивизия, погиб в бою 14.12.1942, д. Клемятино, Смоленская обл. (ЦАМО РФ, оп. 18001, д. 1185, л. 56, № в эл. архиве 140288).

Соколов Евгений Георгиевич, 1918, Турочакский р-н, Алтайский край, призван в 1940 Таштагольским РВК, красноармеец, связист, 24 ОБС, ппс-79, пропал без вести 29.08.1941 (ЦАМО РФ, оп. 977521, д. 19, л. 144 об., № в эл. архиве 140289).

Соколов Иосиф Данилович, 1898, Таштагольский р-н, призван Таштагольским РВК, красноармеец, автоматчик, 810 стрелковый полк, 394 стрелковая дивизия, погиб в бою 29.10.1943, х. Романковск, Днепропетровская обл. (ЦАМО РФ, оп. 18001, д. 1212, л. 104, № в эл. архиве 140290).

Соколов Петр Иосифович, 1924, прииск Камзас, призван Таштагольским РВК, сержант, стрелок, 5 гвардейская стрелковая дивизия, погиб в бою 04.09.1943, д. Чимбесы, Брасовский р-н, Орловская обл. (ЦАМО РФ, оп. 18001, д. 886, л. 150, № в эл. архиве 140291).

Солбаков Владимир Прокофьевич, 1902, Таштагольский р-н, призван Таштагольским РВК, красноармеец, стрелок, 1258 стрелковый полк, 378 стрелковая дивизия, умер от ран 31.10.1944, с. Жубикяй, ЛитССР (ЦАМО РФ, оп. 18002, д. 1374, л. 199; ф. 466, оп. 1, д. 2, л. 16, место хран. ВМА, доп. свед. 47 хран., № в эл. архиве 140292).

Солдатов Трофим Тихонович, Байгазенгольский с/с, Таштагольский р-н, призван Таштагольским РВК, красноармеец, стрелок, 380 стрелковый полк, 171 стрелковая дивизия, умер от ран 15.03.1943, похоронен дивизионное кладб., 300 м юго-зап. д. Киево, Старорусский р-н, Ленинградская (ныне Новгородская) обл. (ЦАМО РФ, оп. 18001, д. 174, л. 95, № в эл. архиве 140293).

Соликов Николай Иванович, Таштагольский р-н, красноармеец, погиб в бою 12.08.1942, похоронен брат. мог., южн. д. Озерки, Воронежская обл. (архив Таштагольского РВК, д. 175, т. 6, л. 315, № в эл. архиве 140294).

Соловьев Евгений Яковлевич, Спасский с/с, Таштагольский р-н, красноармеец, погиб в бою 31.10.1941, похоронен Рабочий поселок № 8, Синявинские торфоразработки, Ленинградская обл. (архив Таштагольского РВК, д. 176, т. 6, л. 322, № в эл. архиве 140295).

Соловьев Николай Сергеевич, г. Бийск, Алтайский край, старший сержант, погиб в бою 06.08.1944, похоронен д. Булька, Белостокская обл. (архив Таштагольского РВК, д. 175, т. 7, л. 74, № в эл. архиве 140296).

Соловьев Павел Ермолаевич, 1916, д. Кабырза, Таштагольский р-н, призван Таштагольским РВК, политрук роты, 20 танковая бригада, погиб в бою 09.08.1942, похоронен 1 км сев. д. Пападьино, Корочанский р-н, Смоленская обл. (ЦАМО РФ, оп. 818883, д. 161, л. 47; архив Таштагольского РВК, д. 175, т. 6, л. 314, № в эл. архиве 140297).

Соловьев Петр Васильевич, 1901, Днепропетровская обл., призван Таштагольским РВК, младший сержант, наводчик, 150 стрелковая дивизия, погиб в бою 08.12.1942, д. Дубровка, Смоленская обл. (ЦАМО РФ, оп. 18001, д. 1165, л. 56, № в эл. архиве 140298).

Соловьев Петр Семенович, д. Южная, Силинский с/с, Таштагольский р-н, сержант, погиб в бою 30.08.1942, д. Кордюково, Темкинский р-н, Смоленская обл. (архив Таштагольского РВК, д. 175, т. 6, л. 358, № в эл. архиве 140299).

Сологубов Николай Миронович, 1910, д. Зыряновка, Таштагольский р-н, погиб в бою 21.12.1943, похоронен зап. окр. д. Костина, Дубровенский р-н, Витебская обл. (архив Таштагольского РВК, д. 175, т. 6, л. 260, № в эл. архиве 140300).

Солодков Федор Павлович, Таштагольский р-н, красноармеец, пропал без вести 25.08.1942 (архив Таштагольского РВК, д. 175, т. 6, л. 344, № в эл. архиве 140301).

Соломенников Авраат Амплеевич, 1912, д. Тойпино, Еловский р-н, Молотовская (ныне Пермская) обл., красноармеец, пропал без вести 01.1942 (архив Таштагольского РВК, д. 175, т. 7, л. 66, № в эл. архиве 140302).

Соломенников Агей Никитович, 1913, д. Дряхлы, Пермская губерния,

красноармеец, умер в плену 16.05.1944 (архив Таштагольского РВК, д. 175, т. 7, л. 54, № в эл. архиве 140303).

Соломенников Алексей Иванович, 1914, Кондомский с/с, Таштагольский р-н, красноармеец, пропал без вести 02.1943 (архив Таштагольского РВК, д. 175, т. 7, л. 59, № в эл. архиве 140304).

Соломенников Анатолий Алексеевич, 1925, с. Кондома, Таштагольский р-н, призван Таштагольским РВК, младший лейтенант, командир взвода, 1097 стрелковый полк, погиб в бою 24.02.1945, похоронен 5 км зап. г. Меве, Данцигский коридор (ЦАМО РФ, оп. 11458, д. 739, л. 168 об., № в эл. архиве 140305).

Соломенников Василий Пименович, 1918, д. Базанча, Каларский с/с, Таштагольский р-н, призван Таштагольским РВК, младший сержант, командир отделения, 144 отдельная стрелковая бригада, погиб в бою 13.01.1943, похоронен 2 км вост. Беглово, Лычковский р-н, Ленинградская обл. (ЦАМО РФ, оп. 18001, д. 846, л. 9 об.; архив Таштагольского РВК, д. 175, т. 7, л. 18, № в эл. архиве 140306).

Соломенников Григорий Дмитриевич, 1908, Воткинский р-н, Молотовская (ныне Пермская) обл., призван Таштагольским РВК, красноармеец, стрелок, пропал без вести в 1945 (ЦАМО РФ, оп. 977520, д. 671, л. 112, № в эл. архиве 140307).

Соломенников Иван Абрамович, 1906, Еловский р-н, Молотовская (ныне Пермская) обл., призван Таштагольским РВК, красноармеец, стрелок, пропал без вести 12.1942 (ЦАМО РФ, оп. 977520, д. 344, л. 101, № в эл. архиве 140308).

Соломенников Илья Васильевич, Усть-Кабырзинский с/с, Таштагольский р-н, красноармеец, погиб в бою 09.09.1942, похоронен д. Векшино, Ржевский р-н, Калининская обл. (архив Таштагольского РВК, д. 175, т. 7, л. 42, № в эл. архиве 140309).

Соломенников Кирилл Никитович, 1926, п. Тазик, Солтонский р-н, Алтайский край, призван Таштагольским РВК, красноармеец, наводчик ПТР, 12 гвардейская механизированная бригада, погиб в бою 29.03.1945, похоронен д. Зауэрвитц, 4 км сев.-вост. г. Егендорф, Южная Силезия, Германия (ЦАМО РФ, оп. 18003, д. 857, л. 185, № в эл. архиве 140310).

Соломенников Кузьма Лукич, 1900, Усталинский с/с, Солтонский р-н, Алтайский край, призван в 1942 Таштагольским РВК, стрелок, п/п 66908, 1 стрелковая дивизия, пропал без вести 01.1945 (ЦАМО РФ, оп. 977521, д. 315, л. 164, № в эл. архиве 140311).

Соломенников Леонид Николаевич, 1913, Усть-Кабырзинский с/с, Таштагольский р-н, призван Таштагольским РВК, старший сержант, командир орудия, 6 гвардейский кавалерийский полк, 1 гвардейская кавалерийская дивизия, погиб в бою 31.03.1944, с. Бялы, Бродский р-н, Ровенская обл. (ЦАМО РФ, оп. 18002, д. 343, л. 236; архив Таштагольского РВК, д. 175, т. 7, л. 2, № в эл. архиве 140312).

Соломенников Лука Кузьмич, 1906, Солтонский р-н, Алтайский край, призван Таштагольским РВК, красноармеец, стрелок, пропал без вести 11.1942 (ЦАМО РФ, оп. 977520, д. 4776 л. 40, № в эл. архиве 140313).

Соломенников Михаил Семенович, 1913, п. Усть-Кабырза, Таштагольский р-н, призван Таштагольским РВК, гвардии сержант, командир отделения, 1176 стрелковый полк, 350 стрелковая дивизия, умер от ран 02.04.1944, похоронен с. Бучино, Радзивиловский р-н, Тернопольская обл. (ЦАМО РФ, оп. 18002, д. 461, л. 55 об., № в эл. архиве 140314).

Соломенников Павел Александрович, 1896, Таштагольский р-н, призван Таштагольским РВК, красноармеец, 57 гвардейский стрелковый полк, 20 гвардейская стрелковая дивизия, погиб в бою 09.08.1942, р. Вазуза, Зубцовский р-н, Калининская обл. (ЦАМО РФ, оп. 818883, д. 304, л. 169, № в эл. архиве 140315).

Соломенников Петр Васильевич, Осиковский с/с, Воткинский р-н, Кировский край, красноармеец, погиб в бою в 1942, д. Ломово, Воронежская обл. (архив Таштагольского РВК, д. 175, т. 6, л. 325, № в эл. архиве 140316).

Соломенников Платон Васильевич, д. Большая Кивара, Воткинский р-н, Уральская обл., красноармеец, погиб в бою 15.05.1942, п. Окунева Губа, Кестеньгский р-н, КФССР (архив Таштагольского РВК, д. 175, т. 6, л. 326, № в эл. архиве 140317).

Соломин Иван Тимофеевич, 1909, призван Таштагольским РВК, красноармеец, пропал без вести в 1942 (редколлегия Томской Книги памяти, № в эл. архиве 140318).

Соломонов Герасим Никитович, 1907, Кармаскалинский р-н, Чкаловская обл., призван Таштагольским РВК, красноармеец, минометчик, пропал без вести 10.1941 (ЦАМО РФ, оп. 977520, д. 41, л. 247 об., № в эл. архиве 140319).

Соломонов Михаил Петрович, 1917, Кармаскалинский р-н, Чкаловская обл., призван Таштагольским РВК, красноармеец, стрелок, пропал без вести 07.1942 (ЦАМО РФ, оп. 977520, д. 41, л. 247 об., № в эл. архиве 140320).

Солянкин Иван Алексеевич, 1921, Таштагольский р-н, призван Таштагольским РВК, красноармеец, стрелок, 546 стрелковый полк, 191 Краснознаменная дивизия, пропал без вести 06.09.1942, д. Синявино, Мгинский р-н, Ленинградская обл. (ЦАМО РФ, оп. 818883 с., д. 336, л. 194 об., № в эл. архиве 140321).

Сомов Афанасий Александрович, Куединский р-н, Свердловская обл., призван Таштагольским РВК, красноармеец, сапер, погиб в бою 09.02.1943 (ЦАМО РФ, оп. 18001, д. 159, л. 20, № в эл. архиве 140322).

Сопляков Порфирий Антонович, пр. Суета, Таштагольский р-н, красноармеец, 830 стрелковый полк, погиб в бою 14.07.1944, похоронен х. Якрама, Гродненская обл. (архив Таштагольского РВК, д. 175, т. 6, л. 302, № в эл. архиве 140323).

Сопов Василий Петрович, 1914, г. Таштагол, призван Таштагольским РВК, красноармеец, телефонист, 943 артиллерийский полк, 376 стрелковая дивизия, 59 армия, погиб в бою 27.03.1942, вост. д. Мясной Бор, Чудовский р-н, Ленинградская обл. (ЦАМО РФ, оп. 18001, д. 159, л. 20, № в эл. архиве 140324).

Сопов Павел Васильевич, призван Таштагольским РВК, погиб 02.02.1943, похоронен п. Горшечное, Курская обл. (архив Горшеченского РВК Курской обл., № в эл. архиве 140325).

Соройкин Афанасий Яковлевич, красноармеец, 203 гвардейская дивизия, погиб в бою 22.09.1944, х. Канапи, Мадонский уезд, ЛатвССР (архив Таштагольского РВК, д. 175, т. 6, л. 308, № в эл. архиве 140326).

Сорокин Егор Андреевич, Таштагольский р-н, призван Таштагольским РВК, красноармеец, стрелок, 205 Краснознаменный стрелковый полк, 58 стрелковая дивизия, погиб в бою 08.07.1941, мыс Мишуково-Титовка (ЦАМО РФ, оп. 818884, д. 10, л. 113, № в эл. архиве 140327).

Сорокин Иван Алексеевич, 1907, с. В. Шубенка, Бийский р-н, Алтайский край, красноармеец, пропал без вести 10.1942 (архив Таштагольского РВК, д.

175, т. 7, л. 52, № в эл. архиве 140328).

Сорокин Иван Васильевич, 1907, Новосибирская обл., призван Таштагольским РВК, красноармеец, стрелок, 1027 стрелковый полк, 198 стрелковая дивизия, погиб в бою 13.02.1943, 1.5 км юго-вост. д. Макарьевская Пустынь, Ленинградская обл. (ЦАМО РФ, оп. 18001, д. 532, л. 33, № в эл. архиве 140329).

Сорокин Иван Евграфьевич, 1910, г. Казань, красноармеец, пропал без вести 01.1942 (архив Таштагольского РВК, д. 175, т. 7, л. 51, № в эл. архиве 140330).

Сорокин Иван Павлович, 1924, д. Одино, Ляховский р-н, Горьковская обл., призван Таштагольским РВК, гвардии старший сержант, заряжающий, 112 гвардейский танковый полк, 67 отдельная гвардейская танковая бригада, погиб в бою 20.04.1945, д. Грунов (ЦАМО РФ, оп. 18003, д. 697, л. 127 об., № в эл. архиве 140331).

Соронов Максим Петрович, д. Мориново, Еловский р-н, Молотовская (ныне Пермская) обл., ефрейтор, погиб в бою 09.03.1945, похоронен Польский коридор, р-н г. Диршау (архив Таштагольского РВК, д. 175, т. 6, л. 372, № в эл. архиве 140332).

Сорочинский Яков Архипович, 1903 (1909), Таштагольский р-н, призван Таштагольским РВК, красноармеец, стрелок, 877 стрелковый полк, 292 стрелковая дивизия, погиб в бою 14.01.1943, д. Сафроново (ЦАМО РФ, оп. 18001, д. 276, л. 169; д. 270, л. 55, № в эл. архиве 140333).

Сосконаков Михаил Константинович, 1922, Усть-Кабырзинский с/с, Таштагольский р-н, красноармеец, пропал без вести 12.1942 (архив Таштагольского РВК, д. 175, т. 7, л. 48, № в эл. архиве 140334).

Соснин Владимир Владимирович, погиб в бою 28.06.1944, 600 м вост. д. Дроздовка, Могилевский р-н, Могилевская обл. (архив Таштагольского РВК, д. 175, т. 6, л. 375, № в эл. архиве 140335).

Соснин Павел Александрович, 1902, д. Недорезово, Красулинский с/с, Кузнецкий р-н, Кемеровская обл., красноармеец, погиб 21.10.1941, похоронен г. Калинин (архив Кузнецкого РВК г. Новокузнецка, д. 44, л. 165, № в эл. архиве 140336).

Соснин Прохор Сергеевич, 1909, Таштагольский р-н, призван Таштагольским РВК, красноармеец, стрелок, 62 заградотряд, 53 армия, погиб в бою 05.03.1943, 1.5 км сев.-зап. д. Ходыни, Залучский р-н, Калининская обл. (ЦАМО РФ, оп. 18001, д. 104, л. 28, № в эл. архиве 140337).

Соснов Егор Николаевич, 1909, Солтонский р-н, Алтайский край, призван Таштагольским РВК, красноармеец, стрелок, пропал без вести 02.1943 (ЦАМО РФ, оп. 977520, д. 964, л. 161 об., № в эл. архиве 140338).

Сосоев Алексей Яковлевич, с. Усть-Шалым, Таштагольский р-н, лейтенант, умер от ран 13.01.1945, 1.7 км юго-зап. г. Сташева, Польша (архив Таштагольского РВК, д. 175, т. 6, л. 251, № в эл. архиве 140339).

Сотников Владимир Александрович, 1923, г. Анжеро-Судженск, Кемеровская обл., призван Таштагольским РВК, красноармеец, 274 артиллерийский полк РГК, погиб в бою 16.08.1944, с. Талмаз, Измаильская обл. (ЦАМО РФ, оп. 18002, д. 838, л. 158, № в эл. архиве 140340).

Сотников Герасим Викторович, 1909, Марушинский р-н, Алтайский край, призван в 1941 Таштагольским РВК, красноармеец, стрелок, пропал без вести 12.1941 (ЦАМО РФ, оп. 977521, д. 49, л. 144 об., № в эл. архиве 140341).

Сотников Иван Васильевич, 1918, д. Темиташна, Алтайский край, красноармеец, пропал без вести 12.1941 (архив Таштагольского РВК, д. 175, т. 7, л. 53, № в эл. архиве 140342).

Сотников Илларион Никифорович, 1899, с. Солдаткино, Кемеровская обл., призван Таштагольским РВК, сержант, стрелок, пехотинец, 9 отдельная штрафная рота, погиб в бою 07.02.1944, с. Б.-Старосенье, Киевская обл. (ЦАМО РФ, оп. 18002, д. 593, л. 218, № в эл. архиве 140343).

Сотников Петр Архипович, красноармеец, орудийный номер, умер от болезни 08.08.1946, г. Веймар, Германия (архив Таштагольского РВК, д. 175, т. 6, л. 279, № в эл. архиве 140344).

Сотников Петр Федорович, 1910, призван Таштагольским РВК, гвардии сержант, командир отделения, пропал без вести 07.1944 (ЦАМО РФ, оп. 977520, д. 104, л. 28, № в эл. архиве 140345).

Сотников Степан Афанасьевич, 1905, Солтонский р-н, Алтайский край, призван Таштагольским РВК, красноармеец, стрелок, пропал без вести 02.1942 (ЦАМО РФ, оп. 977520, д. 768, л. 241 об., № в эл. архиве 140346).

Сотников Терентий Иванович, 1913, Таштагольский р-н, призван Таштагольским РВК, красноармеец, разведчик-наблюдатель, 144 минометный полк, 67 армия, Ленинградский фронт, погиб в бою 24.09.1943, Рабочий поселок № 6, Мгинский р-н, Ленинградская обл. (ЦАМО РФ, оп. 18001, д. 851, л. 107, № в эл. архиве 140347).

Сотников Филипп Алексеевич, 1915, Кузедеевский р-н, Кемеровская обл., призван Таштагольским РВК, красноармеец, 150 стрелковая дивизия, погиб в бою 08.12.1942, д. Владнево, Смоленская обл. (ЦАМО РФ, оп. 18001, д. 1185, л. 58, № в эл. архиве 140348).

Сохарев Александр Сергеевич, 1920, призван Таштагольским РВК, красноармеец, стрелок, 142 морская бригада, умер от ран 13.02.1943, 102 медсанбат, 92 управление головного полевого эвакопункта, похоронен мог. 4, пос. им. Морозова, Всеволожский р-н, Ленинградская обл. (ЦАМО РФ, ф. 2606, оп. 1, д. 6, л. 4, место хран. ВМА, доп. свед. 5 хран., д. 5, л. 53; архив Таштагольского РВК, д. 175, т. 7, л. 21, № в эл. архиве 140349).

Сохарев Илья Михайлович, 1901, с. Ненинка, Солтонский р-н, Алтайский край, призван Таштагольским РВК, красноармеец, стрелок, пропал без вести в 1942 (ЦАМО РФ, оп. 977520, д. 365, л. 173, № в эл. архиве 140350).

Сохарев Павел Васильевич, 1925, Таштагольский р-н, призван Таштагольским РВК, сержант, командир отделения, п/п 53717 «В», пропал без вести 01.1945 (ЦАМО РФ, оп. 977520, д. 365, л. 173 об., № в эл. архиве 140351).

Сохарев Федор Дмитриевич, 1912, Куединский р-н, Молотовская (ныне Пермская) обл., призван Таштагольским РВК, красноармеец, стрелок, пропал без вести 12.1941 (ЦАМО РФ, оп. 977520, д. 477, л. 39, № в эл. архиве 140352).

Сохарев Федор Михайлович, ефрейтор, погиб в бою 10.08.1945, г. Кейко (архив Таштагольского РВК, д. 175, т. 6, л. 380, № в эл. архиве 140353).

Сохарев Федор Петрович, 1917, прииск Кочура, Таштагольский р-н, призван Таштагольским РВК, младший лейтенант, командир пулеметного взвода, 114 стрелковый полк, 325 Двинская стрелковая дивизия, погиб в бою 19.08.1944, д. Аусруми, ЛатвССР (ЦАМО РФ, оп. 11458, д. 381, л. 42, № в эл. архиве 140354).

Соцегашев Михаил Михайлович, 1900, д. Поповщино, Солтонский р-н, Алтайский край, призван Таштагольским РВК, красноармеец, пулеметчик, 338 отдельный истребительный авиационный батальон, погиб 30.07.1944, похоронен брат. мог. 1, п. Синимяэ,

Кохтла-Ярвеский р-н, ЭССР (ЦАМО РФ, дон. 54340 с., 1944; оп. 18002, д. 726, л. 105, № в эл. архиве 140355).

Спиридонов Владимир Борисович, гвардии сержант, погиб в бою 07.04.1945, г. Тулин, Австрия (архив Таштагольского РВК, д. 175, т. 6, л. 371, № в эл. архиве 140356).

Спицин Алексей Иванович, 1905, г. Рубцовск, Алтайский край, призван Таштагольским РВК, лейтенант, командир отделения, 659 стрелковый полк, 155 стрелковая дивизия, 27 армия, Воронежский фронт, погиб в бою 09.08.1943, д. Ликовка, Б.-Писаревский р-н, Сумская обл. (ЦАМО РФ, оп. 11458, д. 120, л. 146, № в эл. архиве 140357).

Спичев Петр Яковлевич, 1913, Северо-Казахстанская обл., призван в 1942 Таштагольским РВК, красноармеец, стрелок, п/п 22470-2, пропал без вести (ЦАМО РФ, оп. 977521, д. 65, л. 202, № в эл. архиве 140358).

Спутников Михаил Лукич, призван Таштагольским РВК, сержант, погиб 03.02.1944, д. Вага (архив Нарвского ГВК, ЭССР, № в эл. архиве 140359).

Стакин Георгий Кириллович, ефрейтор, старший телефонист, погиб в бою 01.07.1944, вост. д. Паново, Пустошкинский р-н, Калининская обл. (архив Таштагольского РВК, д. 175, т. 6, л. 303, № в эл. архиве 140360).

Стариков Александр Федорович, 1910 (1918), Марушинский р-н, Алтайский край, призван Таштагольским РВК, красноармеец, стрелок, 139 стрелковый полк, пропал без вести 13.11.1941 (ЦАМО РФ, оп. 977520, д. 483, л. 223 об.; д. 41, л. 247, № в эл. архиве 140361).

Стариков Галактион, красноармеец, пропал без вести 12.1942 (архив Таштагольского РВК, д. 175, т. 6, л. 275, № в эл. архиве 140362).

Стариков Емельян Васильевич, Таштагольский р-н, младший сержант, телефонист, погиб в бою 07.02.1944, д. Кисляки, Витебский р-н, Витебская обл. (архив Таштагольского РВК, д. 175, т. 6, л. 272, № в эл. архиве 140363).

Стариков Иван Ефтифеевич, 1902, Солтонский р-н, Алтайский край, призван Таштагольским РВК, красноармеец, стрелок, пропал без вести 01.1943 (ЦАМО РФ, оп. 977520, д. 344, л. 101, № в эл. архиве 140364).

Стариков Иван Родионович, Солтонский р-н, Алтайский край, призван в 1941 Таштагольским РВК, красноармеец, стрелок, пропал без вести 02.1942 (ЦАМО РФ, оп. 977520, д. 161, л. 72, № в эл. архиве 140365).

Стариков Михаил Иванович, 1914, д. Излап, Солтонский р-н, Алтайский край, призван Таштагольским РВК, сержант, стрелок, пропал без вести 12.1941 (ЦАМО РФ, оп. 977520, д. 104, л. 29, № в эл. архиве 140366).

Стариков Николай Никифорович, 1908, Успенский р-н, Молотовская (ныне Пермская) обл., призван Таштагольским РВК, сержант, стрелок, пропал без вести 05.1942 (ЦАМО РФ, оп. 977520, д. 104, л. 29, № в эл. архиве 140367).

Стариков Петр Маркелович, 1924, Спасский с/с, Таштагольский р-н, призван Таштагольским РВК, красноармеец, пулеметчик, 207 гвардейский стрелковый полк, 70 гвардейская стрелковая дивизия, погиб в бою 07.09.1943, с. Батурино, Батуринский р-н, Черниговская обл., Украинская ССР (ЦАМО РФ, оп. 18001, д. 1005, л. 218, № в эл. архиве 140368).

Стариков Сергей Артемович, с. Кислогаевское, Солтонский р-н, Алтайский край, красноармеец, погиб в бою 22.03.1943, похоронен д. Крутая, Барятинский р-н, Смоленская обл. (архив Таштагольского РВК, д. 175, т. 7, л. 40, № в эл. архиве 140369).

Стариков Тихон Макарович, 1900, Алтайский край, красноармеец, пропал без вести 05.1942 (архив Таштагольского РВК, д. 175, т. 6, л. 258, № в эл. архиве 140370).

Стариков Фадей Фадеевич, 1915, Кузедеевский р-н, Кемеровская обл., призван в 1941 Таштагольским РВК, красноармеец, стрелок, пропал без вести 06.1942 (ЦАМО РФ, оп. 977521, д. 236, л. 5, № в эл. архиве 140371).

Стариков Федор Аверьянович, руд. Таштагол, Таштагольский р-н, красноармеец, погиб в бою 17.08.1942, ст. Мосельская, Кировская ж.д. (архив Таштагольского РВК, д. 175, т. 6, л. 362, № в эл. архиве 140372).

Стариков Федор Ефимович, 1916, Алтайский край, призван Таштагольским РВК, красноармеец, стрелок, пропал без вести 05.1942 (ЦАМО РФ, оп. 977520, д. 41, л. 247, № в эл. архиве 140373).

Стариков Федор Кириллович, 1904, Таштагольский р-н, призван Таштагольским РВК, красноармеец, орудийный номер, пропал без вести 07.10.1942, д. Орловка, Городищенский р-н, Сталинградская (ныне Волгоградская) обл. (ЦАМО РФ, оп. 818883 с., д. 1008, л. 84, № в эл. архиве 140374).

Старков Сергей Иванович, 1910, г. Ленинград, призван в 1942 Таштагольским РВК, красноармеец, стрелок, пропал без вести 06.1942 (ЦАМО РФ, оп. 977520, д. 514, л. 123, № в эл. архиве 140375).

Старков Федор Никитович, 1904, Солтонский р-н, Алтайский край, призван Таштагольским РВК, красноармеец, стрелок, пропал без вести 05.1942 (ЦАМО РФ, оп. 977520, д. 964, л. 162, № в эл. архиве 140376).

Стародубцев Михаил Николаевич, д. Б. Суета, Таштагольский р-н, красноармеец, умер от ран 06.09.1943, 2 км юго-зап. с. Сухая Каменка, Изюмский р-н, Харьковская обл. (архив Таштагольского РВК, д. 175, т. 6, л. 231, № в эл. архиве 140377).

Старухин Федор Иванович, 1923, Таштагольский р-н, призван Таштагольским РВК, младший лейтенант, командир взвода, 286 стрелковый полк, 185 Панкратово-Пражская стрелковая дивизия, погиб в бою 26.02.1945, похоронен д. Нов. Мелентин, Восточная Пруссия (ЦАМО РФ, оп. 11458, д. 821, л. 82, № в эл. архиве 140378).

Старцев Иван Александрович, 1912, с. Новиково, Марушинский р-н, Алтайский край, красноармеец, пропал без вести 06.1942 (архив Таштагольского РВК, д. 175, т. 6, л. 171, № в эл. архиве 140379).

Старцев Иван Васильевич, 1925, с. Кытманово, В.-Чумышский р-н, Алтайский край, призван Таштагольским РВК, курсант, п/п 2933, пропал без вести 08.1944 (ЦАМО РФ, оп. 977520, д. 41, л. 247 об., № в эл. архиве 140380).

Старцев Павел Григорьевич, Усть-Кабырзинский с/с, Таштагольский р-н, красноармеец, 1 стрелковый батальон, в/ч 344, п/п 1853, погиб в бою 30.08.1942, 2 км сев. д. Кузьмичи, Городищенский р-н, Сталинградская (ныне Волгоградская) обл. (архив Таштагольского РВК, д. 175, т. 6, л. 338, № в эл. архиве 140381).

Старцев Семен Иванович, 1902, Алтайский край, гвардии красноармеец, телеграфист, погиб в бою 20.08.1942, д. Овсянники, Смоленская обл. (архив Таштагольского РВК, д. 175, т. 6, л. 305, № в эл. архиве 140382).

Стахин Алексей Яковлевич, 1903, Маклаушенский с/с, Клявлинский р-н, Куйбышевская обл., призван Таштагольским РВК, красноармеец, стрелок, пропал без вести 11.1942 (ЦАМО РФ, оп. 977520, д. 964, л. 161 об., № в эл. архиве 140383).

Стахин Андрей Алексеевич, 1923, Маклаушенский с/с, Клявлинский р-н, Куйбышевская обл., призван Таштагольским РВК, красноармеец,

стрелок, пропал без вести 02.1944 (№ в эл. архиве 140384).

Стеблянский Андрей Денисович, 1911, Таштагольский р-н, призван Таштагольским РВК, красноармеец, стрелок, 191 гвардейский стрелковый полк, 546 стрелковая дивизия, погиб в бою 01.08.1943, п. Синявино, Мгинский р-н, Ленинградская обл. (ЦАМО РФ, оп. 18001, д. 540, л. 136; оп. 977521, д. 161, л. 72 об., № в эл. архиве 140385).

Степанов Афанасий Афанасьевич, 1910, ст. Кутулик, Кутуликский р-н, Иркутская обл. (архив Таштагольского РВК, д. 175, т. 7, л. 56, № в эл. архиве 140386).

Степанов Василий Афанасьевич, 1912, Шемонаихинский р-н, Восточно-Казахстанская обл., призван Таштагольским РВК, красноармеец, пропал без вести 02.1942 (ЦАМО РФ, оп. 977520, д. 299, л. 17; оп. 18004, д. 785, л. 110 об., № в эл. архиве 140387).

Степанов Василий Иванович, 1898, Таштагольский р-н, призван Таштагольским РВК, красноармеец, стрелок, 135 гвардейский стрелковый полк, умер от ран 04.07.1944, похоронен брат. мог., д. Василевичи, Полоцкий р-н, Витебская обл. (ЦАМО РФ, оп. 18002, д. 562, л. 272, № в эл. архиве 140388).

Степанов Василий Михайлович, 1911, Таштагольский р-н, призван Таштагольским РВК, красноармеец, стрелок, 994 стрелковый полк, 286 стрелковая дивизия, пропал без вести 29.08.1943 (ЦАМО РФ, оп. 818883 с., д. 506, л. 73, № в эл. архиве 140389).

Степанов Иван Андреевич, 1925, п. Викторьевка, Таштагольский р-н, красноармеец, погиб в бою 26.01.1944, похоронен д. Павловка, Бугский р-н, Киевская обл. (архив Таштагольского РВК, д. 175, т. 7, л. 1; ЦАМО РФ, оп. 18002, д. 176, л. 126, № в эл. архиве 140390).

Степанов Иван Васильевич, 1914, г. Кривой Рог, Днепропетровская обл., красноармеец, пропал без вести 12.1941 (архив Таштагольского РВК, д. 175, т. 7, л. 64, № в эл. архиве 140391).

Степанов Иван Петрович, 1904, Кузнецкий р-н, Кемеровская обл., погиб в бою 01.1942, д. Пехово, Чудовский р-н, Ленинградская обл. (архив Таштагольского РВК, д. 175, т. 6, л. 379, № в эл. архиве 140392).

Степанов Николай Иванович, 1918, Беловский р-н, Кемеровская обл., призван в 1941 Таштагольским РВК, сержант, стрелок, пропал без вести 05.1943 (ЦАМО РФ, оп. 977521, д. 19, л. 144, № в эл. архиве 140393).

Степанщиков Александр Наумович, 1909, Таштагольский р-н, призван Таштагольским РВК, красноармеец, стрелок, 1186 СБ, 355 стрелковая дивизия, погиб в бою 30.04.1942 (ЦАМО РФ, оп. 818883 с., д. 1065, л. 51, № в эл. архиве 140394).

Степаньшиков Николай Сергеевич, 1904, Солтонский р-н, Алтайский край, призван Таштагольским РВК, красноармеец, стрелок, пропал без вести 12.1941 (ЦАМО РФ, оп. 977520, д. 477, л. 40, № в эл. архиве 140395).

Степочкин Александр Иванович, Таштагольский р-н, красноармеец, 72 стрелковая дивизия, умер от ран 24.08.1943, похоронен г. Волчанск, Свердловская обл. (архив Таштагольского РВК, д. 175, т. 6, л. 232, № в эл. архиве 140396).

Столяров Илья Андреевич, 1909, с. Ненинка, Солтонский р-н, Алтайский край, призван в 1942 Таштагольским РВК, красноармеец, пропал без вести 10.1942 (ЦАМО РФ, оп. 977521, д. 173, л. 59; оп. 977520, д. 104, л. 29, № в эл. архиве 140397).

Стоякин Михаил Александрович, 1907, с. Малогринево, Зональный р-н, Алтайский край, красноармеец, пропал без вести 12.1941 (архив Таштагольского РВК, д. 175, т. 7, л. 75, № в эл. архиве 140398).

Стрельников Николай Никифорович, 1921, пос. Луговское, Таштагольский р-н, призван Таштагольским РВК, ефрейтор, стрелок, 277 гвардейский стрелковый полк, 91 гвардейская стрелковая дивизия, погиб в бою 22.01.1944, д. Пешки, Витебский р-н, Витебская обл. (ЦАМО РФ, оп. 18002, д. 97, л. 119 об., № в эл. архиве 140399).

Стригин Алексей Никитич, д. Каргут, Таштагольский р-н, красноармеец, погиб в бою 07.10.1942, похоронен Путиловский р-н, Ленинградская обл. (архив Таштагольского РВК, д. 175, т. 6, л. 337, № в эл. архиве 140400).

Строганов Дмитрий Петрович, 1906, Старобардинский р-н, Алтайский край, призван Таштагольским РВК, красноармеец, стрелок, пропал без вести 04.1944 (ЦАМО РФ, оп. 977520, д. 887, л. 14 об., № в эл. архиве 140401).

Стройкин Алексей Филиппович, 1912, призван Таштагольским РВК, красноармеец, погиб 02.1944, похоронен д. Марфино, Старорусский р-н, Новгородская обл. (архив Новгородского ОВК, № в эл. архиве 140402).

Стройкин Константин Гаврилович, 1904, пос. Майский, Таштагольский р-н, призван Таштагольским РВК, красноармеец, стрелок, 1022 стрелковый полк, 269 стрелковая дивизия, погиб в бою 25.04.1942, д. Репьевка, Залегощенский р-н, Орловская обл. (ЦАМО РФ, оп. 818883 с., д. 874, л. 62, № в эл. архиве 140403).

Стройкин Федор Алексеевич, 1908, Спасский с/с, Таштагольский р-н, призван Таштагольским РВК, гвардии ефрейтор, ездовой, 177 артиллерийско-минометный полк, 2 гвардейская кавалерийская дивизия, погиб в бою 16.11.1943, д. Корбутивка, Житомирский р-н, Житомирская обл. (ЦАМО РФ, оп. 18002, д. 128, л. 17 об., № в эл. архиве 140404).

Стройкин Федор Иванович, 1906, Чкаловская обл., призван Таштагольским РВК, красноармеец, пулеметчик, п/п 168, 139 стрелковый полк, пропал без вести 09.1941 (ЦАМО РФ, оп. 18001, д. 1115, л. 132 об.; архив Таштагольского РВК, д. 175, т. 6, л. 264, № в эл. архиве 140405).

Стрычин Алексей Никитович, 1914, Таштагольский р-н, призван Таштагольским РВК, красноармеец, стрелок, 3 отдельный стрелковый батальон, 73 морская стрелковая бригада, погиб 07.10.1942, похоронен д. Тартолово, Путиловский р-н, Ленинградская обл. (ЦАМО РФ, оп. 818883, д. 1173, л. 50; дон. 29787 с., 1942; т.а. редколлегии Новосибирской Книги памяти, № в эл. архиве 140406).

Ступак Анатолий Гаврилович, 1907, Щербинский с/с, Витебский р-н, призван Таштагольским РВК, красноармеец, телефонист, 95 ТГАБРГК, пропал без вести 21.08.1943 (ЦАМО РФ, оп. 18001, д. 997, л. 166, № в эл. архиве 140407).

Ступеньков Илья Николаевич, 1910, призван Таштагольским РВК, красноармеец (старший сержант), полевая почта 02548, погиб 21.11.1943, похоронен мог. 5, ряд 11, участок 2, Лукьяновское воин. кладб., г. Киев, Шевченковский р-н (архив Шевченковского РВК г. Киева, № в эл. архиве 140408).

Стяжкин Иван Анисимович, 1914, с. Кедровка, Солтонский р-н, Алтайский край, призван Таштагольским РВК, красноармеец, стрелок, 447 мотострелковый батальон, 1 механизированная бригада, 3 механизированный корпус, погиб в бою 07.07.1943, д. Пенки, Курская обл. (ЦАМО РФ, оп. 18001, д. 301, л. 142, № в эл. архиве 140409).

Субботин Алексей Дмитриевич,

1923, с. Скрипочи, Березовский р-н, Красноярский край, призван Таштагольским РВК, сержант, пулеметчик, 838 стрелковый полк, 237 стрелковая дивизия, погиб в бою 10.02.1943, д. Алам, Городищенский р-н, Витебская обл. (ЦАМО РФ, оп. 18001, д. 683, л. 39, № в эл. архиве 140410).

Суворин Василий Андреевич, 1914, с. Майра, Таштагольский р-н, призван Таштагольским РВК, красноармеец, стрелок, 109 отдельная стрелковая бригада, погиб в бою 30.06.1942, с. Дубовка, Никольский р-н, Орловская обл. (ЦАМО РФ, оп. 818883 с., д. 1640, л. 8, № в эл. архиве 140411).

Суворин Василий Николаевич, 1925, д. Новиково, Марушинский р-н, Алтайский край, призван Таштагольским РВК, красноармеец, разведчик, 107 Вапнярская танковая бригада, погиб в бою 03.05.1944, д. Рами, Румыния (ЦАМО РФ, оп. 18002, д. 289, л. 44; оп. 977520, д. 104, л. 29, № в эл. архиве 140412).

Суворин Николай Елисеевич, 1899, с. Новиково, Марушинский р-н, Алтайский край, призван Таштагольским РВК, сержант, стрелок, пропал без вести 06.1942 (ЦАМО РФ, оп. 977520, д. 104, л. 29, № в эл. архиве 140413).

Суворов Анатолий Степанович, 1903, г. Тайга, Кемеровская обл., призван Таштагольским РВК, гвардии младший сержант, начальник рации ВУ, 171 гвардейский артиллерийский полк, 180 гвардейская дивизия, умер от ран 17.01.1944, с. Верблюжка, Новгородковский р-н, Кировоградская обл. (ЦАМО РФ, оп. 18002, д. 164, л. 219, № в эл. архиве 140414).

Суворов Матвей Федорович, 1899, д. Зайкино, Рязанская обл., призван Таштагольским РВК, красноармеец, стрелок, 340 стрелковая дивизия, умер от ран 21.07.1942, д. Ломово, Воронежская обл. (ЦАМО РФ, оп. 818883, д. 954, л. 22, № в эл. архиве 140415).

Суворов Фирс Петрович, Тугунский с/с, Таштагольский р-н, красноармеец, умер от ран 18.12.1942, 639 полевой подвижной госпиталь, х. Перелазовский, Сталинградская (ныне Волгоградская) обл. (архив Таштагольского РВК, д. 175, т. 6, л. 200, № в эл. архиве 140416).

Судаков Григорий Михайлович, Таутовский р-н, Башкирская АССР, старший сержант, погиб в бою 03.12.1942, д. Сельцо, Смоленская обл. (архив Таштагольского РВК, д. 175, т. 6, л. 284, № в эл. архиве 140417).

Судочаков Александр Карпович, 1901, Таштагольский р-н, призван в 1942 Таштагольским РВК, красноармеец, стрелок, погиб в 1945 (ЦАМО РФ, оп. 977521, д. 118, л. 72, № в эл. архиве 140418).

Судочаков Александр Михайлович, 1897, к-з «Шор-Тайга», Таштагольский р-н, красноармеец, пропал без вести 03.1944 (архив Таштагольского РВК, д. 175, т. 7, л. 57, № в эл. архиве 140419).

Судочаков Алексей Иванович, 1919, красноармеец, умер от ран 04.08.1942, похоронен д. Шечково, Полавский р-н, Ленинградская обл. (архив Таштагольского РВК, д. 175, т. 7, л. 16, № в эл. архиве 140420).

Судочаков Гаврил Павлович, 1912, п. Усть-Анзас, Усть-Кезесский с/с, Таштагольский р-н, красноармеец, пропал без вести 02.1942 (архив Таштагольского РВК, д. 175, т. 6, л. 170, № в эл. архиве 140421).

Судочаков Григорий Константинович, Таштагольский с/с, Таштагольский р-н, красноармеец, погиб в бою 01.04.1942, пос. Теремец-Курляндский, Чудовский р-н, Ленинградская обл. (архив Таштагольского РВК, д. 175, т. 6, л. 335, № в эл. архиве 140422).

Судочаков Лука Феофанович, 1911, Усть-Кизесский с/с, Таштагольский р-н, призван в 1942 Таштагольским РВК, красноармеец, стрелок, пропал без вести 02.1945 (ЦАМО РФ, оп. 977521, д. 161, л. 72 об., № в эл. архиве 140423).

Судочаков Макар Захарович, 1900, Усть-Анзасский с/с, Таштагольский р-н, призван в 1942 Таштагольским РВК, красноармеец, стрелок, пропал без вести 09.1942 (ЦАМО РФ, оп. 977521, д. 161, л. 73 об., № в эл. архиве 140424).

Судочаков Михей Николаевич, 1901, Усть-Кизесский с/с, Таштагольский р-н, призван в 1941 Таштагольским РВК, красноармеец, стрелок, пропал без вести 10.1944 (ЦАМО РФ, оп. 977521, д. 236, л. 6, № в эл. архиве 140425).

Судочаков Тарас Федорович, 1918, Усть-Анзасский с/с, Таштагольский р-н, призван Таштагольским РВК, красноармеец, стрелок, пропал без вести 08.1942 (ЦАМО РФ, оп. 977521, д. 161, л. 73 об., № в эл. архиве 140426).

Сузонов Петр Осипович, 1912, Усть-Майринский с/с, Таштагольский р-н, призван Таштагольским РВК, красноармеец, 10 истребительная бригада, умер от ран 30.11.1942, 248 госпиталь, похоронен с. Московское, Воронежская обл. (ЦАМО РФ, ф. 248, оп. 1, д. 4, л. 24, место хран. ВМА, доп. свед. 51 хран., д. 5; архив Таштагольского РВК, д. 175, т. 6, л. 212, № в эл. архиве 140427).

Сузонов Яков Алексеевич, 1911, Солтонский р-н, Алтайский край, призван в 1941 Таштагольским РВК, сержант, стрелок, пропал без вести в 1945 (ЦАМО РФ, оп. 977521, д. 19, л. 143, № в эл. архиве 140428).

Сузопов Антон Захарович, 1908, Таштагольский р-н, призван Таштагольским РВК, старший сержант, стрелок, пропал без вести 08.1944 (ЦАМО РФ, оп. 977520, д. 719, л. 282, № в эл. архиве 140429).

Сузопов Гаврил Самзанович, 1894, Орловская обл., призван в 1942 Таштагольским РВК, красноармеец, стрелок, п/п 08376 «Г», погиб в бою 25.07.1943, похоронен д. Алексеевка, Жиздринский р-н, Орловская обл. (ЦАМО РФ, оп. 18001, д. 566, л. 291 об.; оп. 977521, д. 19, л. 143, № в эл. архиве 140430).

Сузопов Егор Захарович, погиб в бою 23.03.1942 (архив Таштагольского РВК, д. 175, т. 6, л. 193, № в эл. архиве 140431).

Сузопов Иван Семенович, 1909, Солтонский р-н, Алтайский край, призван в 1941 Таштагольским РВК, сержант, стрелок, погиб в бою 17.09.1943 (ЦАМО РФ, оп. 977521, д. 19, л. 144, № в эл. архиве 140432).

Сузопов Никита Павлович, 1915, Солтонский р-н, Алтайский край, призван Таштагольским РВК, сержант, артиллерист, ППИ 485 - 4, пропал без вести 08.1942 (ЦАМО РФ, оп. 977520, д. 483, л. 223 об., № в эл. архиве 140433).

Сузопов Николай Назарович, 1904, Алтайский край, призван Таштагольским РВК, красноармеец, стрелок, 110 стрелковая дивизия, погиб в бою 05.03.1943, д. Токарево, Темкинский р-н, Смоленская обл. (ЦАМО РФ, оп. 18001, д. 134, л. 33, № в эл. архиве 140434).

Сузопов Николай Павлович, 1915, с. Сузон, Солтонский р-н, призван Таштагольским РВК, красноармеец, стрелок, пропал без вести 12.1942 (ЦАМО РФ, оп. 977520, д. 79, л. 40 об., № в эл. архиве 140435).

Сузруков Михаил Григорьевич, с. Модаево, Горьковская обл., гвардии ефрейтор, погиб в бою 24.01.1944, д. Торгсдорф, Германия (архив Таштагольского РВК, д. 175, т. 6, л. 250, № в эл. архиве 140436).

Сузруков Петр Трофимович, 1925, с. Карикан, Алтайский край, призван Таштагольским РВК, ефрейтор,

погиб 24.01.1945, д. Ипсдорф, Силезия, Польша (архив Таштагольского РВК, д. 175, т. 6, л. 221, № в эл. архиве 140437).

Сузрюков Александр Андреевич, 1915, Солтонский р-н, Алтайский край, призван Таштагольским РВК, красноармеец, стрелок, пропал без вести 01.1942 (ЦАМО РФ, оп. 977520, д. 79, л. 40, № в эл. архиве 140438).

Сузрюков Алексей Александрович, Ленинский с/с, Таштагольский р-н, красноармеец, погиб в бою 14.08.1941 (архив Таштагольского РВК, д. 175, т. 6, л. 350, № в эл. архиве 140439).

Сулеков Карл Александрович, 1916, п. Мунжа, Таштагольский р-н, призван в 1937 Таштагольским РВК, сержант, стрелок, пропал без вести 12.1941 (ЦАМО РФ, оп. 977521, д. 19, л. 143 об.; архив Таштагольского РВК, д. 175, т. 7, л. 621, № в эл. архиве 140440).

Сулеков Карп Александрович, 1913, п. Калтарак, Таштагольский р-н, красноармеец, пропал без вести 05.1942 (архив Таштагольского РВК, д. 175, т. 7, л. 71, № в эл. архиве 140441).

Сулеков Леонтий Иванович, 1907, пос. Киндерба, Таштагольский р-н, призван Таштагольским РВК, красноармеец, стрелок, пропал без вести 08.1944 (ЦАМО РФ, оп. 977520, д. 887, л. 15 об., № в эл. архиве 140442).

Сулеков Леонтий Ипатович, Таштагольский р-н, красноармеец, погиб в бою 04.12.1942, д. Ляховичи, Залучский р-н, Ленинградская обл. (архив Таштагольского РВК, д. 175, т. 6, л. 278, № в эл. архиве 140443).

Сулеков Леонтий Михайлович, 1905, Таштагольский р-н, призван в 1941 Таштагольским РВК, красноармеец, стрелок, пропал без вести 11.1941 (ЦАМО РФ, оп. 977521, д. 118, л. 72 об., № в эл. архиве 140444).

Сулеков Макар Андреевич, 1923, Таштагольский р-н, призван Таштагольским РВК, сержант, командир отделения, 838 стрелковый полк, 237 стрелковая дивизия, погиб в бою 07.08.1943, д. Теребенниковка, Краснопольский р-н, Сумская обл. (ЦАМО РФ, оп. 18001, д. 620, л. 86, № в эл. архиве 140445).

Сулеков Макар Сергеевич, 1922, Усть-Селезенский с/с, Таштагольский р-н, призван Таштагольским РВК, красноармеец, стрелок, 1328 стрелковый полк, 315 стрелковая дивизия, погиб в бою 26.08.1942, д. Кузьмичи, Городищенский р-н, Сталинградская (ныне Волгоградская) обл. (ЦАМО РФ, оп. 818883 с., д. 2040, л. 157; оп. 977520, д. 887, л. 15 об., № в эл. архиве 140446).

Суляев Геннадий Иванович, 1923, Тисульский с/с, Мариинский р-н, Кемеровская обл., призван Таштагольским РВК, красноармеец, стрелок, п/п 1702, в/ч 249, пропал без вести 12.1942 (ЦАМО РФ, оп. 977520, д. 41, л. 247 об., № в эл. архиве 140447).

Суляев Михаил Иванович, 1925, Таштагольский р-н, призван Таштагольским РВК, красноармеец, стрелок, отдельный лыжный батальон, 413 стрелковая дивизия, умер от ран 03.12.1943, д. Мышевская Слобода, Могилевская обл. (ЦАМО РФ, оп. 18002, д. 130, л. 176, № в эл. архиве 140448).

Суняев Трофим Павлович, 1912, с. Яланда, Тогульский р-н, Алтайский край, призван Таштагольским РВК, лейтенант, командир пулеметного взвода, 8 стрелковая дивизия, 13 армия, погиб в бою 06.02.1943, д. Денисовка, Колпнянский р-н, Курская обл. (ЦАМО РФ, оп. 18001, д. 914, л. 22, № в эл. архиве 140449).

Сурбашев Алексей Алексеевич, 1923, Таштагольский р-н, призван Таштагольским РВК, красноармеец, стрелок, 1093 стрелковый полк, 324 стрелковая дивизия, пропал без вести 20.08.1942 (ЦАМО РФ, оп. 818883 с., д. 952, л. 75, № в эл. архиве 140450).

Сурбашев Иван Петрович, 1913, Солтонский р-н, Алтайский край, призван в 1941 Таштагольским РВК, красноармеец, стрелок, пропал без вести 11.1942 (ЦАМО РФ, оп. 977521, д. 19, л. 143 об., № в эл. архиве 140451).

Сурбашев Николай Васильевич, 1912, Таштагольский р-н, красноармеец, умер от болезни 12.06.1943 (архив Таштагольского РВК, д. 175, т. 7, л. 77, № в эл. архиве 140452).

Сурбашев Петр Андреевич, с. Тулепка, Солтонский р-н, Алтайский край, красноармеец, погиб в бою 19.05.1943, правый берег Сев. Донца, с. Коробочкино, Чугуевский р-н, Харьковская обл. (архив Таштагольского РВК, д. 175, т. 6, л. 209, № в эл. архиве 140453).

Суржаев Алексей Михайлович, 1908, призван Таштагольским РВК, красноармеец, 1209 стрелковый полк, 363 стрелковая дивизия, погиб в бою 21.01.1942 (ЦАМО РФ, оп. 818883 с., д. 484, л. 33, № в эл. архиве 140454).

Суриков Павел Алексеевич, 1918, г. Бийск, Алтайский край, призван Таштагольским РВК, лейтенант, 303 стрелковая дивизия, погиб в бою, похоронен 2.5 км зап. г. Воронеж (ЦАМО РФ, оп. 818883 с., д. 1824, л. 69, № в эл. архиве 140455).

Сурков Павел Николаевич, г. Тюмень, призван Таштагольским РВК, красноармеец, командир взвода, пропал без вести 06.03.1945 (ЦАМО РФ, оп. 818883 с., д. 427, л. 160, № в эл. архиве 140456).

Суртаев Алексей Михайлович, 1908, д. Ушлеп, Старобардинский р-н, Алтайский край, призван Таштагольским РВК, сержант, стрелок, пропал без вести 02.1942 (ЦАМО РФ, оп. 977520, д. 104, л. 29, № в эл. архиве 140457).

Суртаев Георгий Павлович, 1925, Таштагольский р-н, призван Таштагольским РВК, красноармеец, наводчик, 1 механизированный батальон, 11 гвардейская механизированная бригада, пропал без вести 28.10.1943 (ЦАМО РФ, оп. 18002, д. 896, л. 144 об., № в эл. архиве 140458).

Суртаев Павел Ефимович, 1903, Старобардинский р-н, Алтайский край, призван Таштагольским РВК, красноармеец, стрелок, 54 гвардейский стрелковый полк, 19 гвардейская стрелковая дивизия, пропал без вести 20.12.1942, д. Пупково, Великолукский р-н, Калининская обл. (ЦАМО РФ, оп. 18001, д. 646, л. 149 об., № в эл. архиве 140459).

Суртаев Петр Андреевич, 1912 (1904), д. Ушлен, Сростинский р-н, Алтайский край, призван Таштагольским РВК, красноармеец, разведчик, пропал без вести 08.1942 (ЦАМО РФ, оп. 977520, д. 104, л. 29; д. 72, л. 181 об., № в эл. архиве 140460).

Сурташев Иван Петрович, Солтонский р-н, Алтайский край, призван Таштагольским РВК, красноармеец, стрелок, пропал без вести 10.1942 (ЦАМО РФ, оп. 977520, д. 79, л. 40 об., № в эл. архиве 140461).

Сусеков Гаврила Михайлович, с. Калары, Таштагольский р-н, красноармеец, 1 номер, пулеметчик, 422 стрелковый полк, 170 стрелковая дивизия, умер от ран 12.10.1943, похоронен с. Перерост, Добружский р-н, Гомельская обл. (архив Таштагольского РВК, д. 175, т. 6, л. 211, № в эл. архиве 140462).

Суслов Егор Ильич, 1905, г. Туроган, Ойротская АО, Алтайский край, призван Таштагольским РВК, сержант, стрелок, пропал без вести 10.03.1942 (ЦАМО РФ, оп. 977520, д. 104, л. 29, № в эл. архиве 140463).

Суставов Петр Георгиевич, 1921, Крапивинский р-н, Кемеровская обл., призван Таштагольским РВК, младший сержант, командир отделения, 68 гвар-

дейский стрелковый полк, 23 гвардейская стрелковая дивизия, погиб в бою 07.03.1943, д. Сосновка, Залучский р-н, Ленинградская обл. (ЦАМО РФ, оп. 18001, д. 118, л. 90; дон. 10661 с., 1943, № в эл. архиве 140464).

Суточаков Тарас Федорович, 1910, Таштагольский р-н, призван Таштагольским РВК, красноармеец, плотник, 14 отдельный восстановительный ж.-д. батальон, погиб 06.02.1943 (ЦАМО РФ, оп. 18001, д. 281, л. 6, № в эл. архиве 140465).

Суханов Алексей Павлович, 1897, призван Таштагольским РВК, красноармеец, снайпер, 299 стрелковая дивизия, 66 армия, пропал без вести 10.1944 (ЦАМО РФ, оп. 818883 с., д. 433, л. 12; оп. 977520, д. 427, л. 160, № в эл. архиве 140466).

Суханов Анатолий Осипович, 1922, с. Верх-Ирмень, Новосибирская обл., красноармеец, пропал без вести 03.1942 (архив Таштагольского РВК, д. 175, т. 6, л. 223, № в эл. архиве 140467).

Сухарев Анатолий Павлович, Кузедеевский р-н, Кемеровская обл., красноармеец, умер от ран 11.01.1944, похоронен д. Тулова, Хотинский р-н (архив Таштагольского РВК, д. 175, т. 7, л. 86, № в эл. архиве 140468).

Сухарев Еремей Александрович, 1906, д. Кривой Корон, Таштагольский р-н, призван Таштагольским РВК, красноармеец, стрелок, 176 стрелковый полк, 46 стрелковая дивизия, погиб в бою 03.04.1944, д. Оленино, Псковский р-н, Ленинградская обл. (ЦАМО РФ, оп. 18002, д. 330, л. 110, № в эл. архиве 140469).

Сухарев Николай Ильич, п. Спасск, Таштагольский р-н, старший сержант, помощник командира взвода, умер от ран 30.01.1943, г. Новохоперск, Воронежская обл. (архив Таштагольского РВК, д. 175, т. 6, л. 201, № в эл. архиве 140470).

Сухарев Поликарп Федорович, Спасский с/с, Таштагольский р-н, красноармеец, погиб в бою 10.03.1944, 2 км сев. д. Лозова, Подволочисский р-н, Каменец-Подольская обл. (архив Таштагольского РВК, д. 175, т. 6, л. 387, № в эл. архиве 140471).

Сухарев Филипп Федорович, 1913, Спасский с/с, Таштагольский р-н, призван Таштагольским РВК, красноармеец, стрелок, 201 воздушно-десантная бригада, Северо-Западный фронт, пропал без вести 26.06.1941 (ЦАМО РФ, оп. 818884 с., д. 7, л. 93, № в эл. архиве 140472).

Сухачев Григорий Петрович, 1905, Кузедеевский р-н, Кемеровская обл., младший политрук, 1315 стрелковый полк, 173 стрелковая дивизия, погиб в бою 04.10.1942, похоронен ст. Котлубань, Сталинградская (ныне Волгоградская) обл. (ЦАМО РФ, оп. 818883 с., д. 1429, л. 165, № в эл. архиве 140473).

Сухов Иван Дмитриевич, с. Баюково, Косихинский р-н, Алтайский край (архив Таштагольского РВК, д. 175, т. 6, л. 300, № в эл. архиве 140474).

Сухоплечев Агафон Трифонович, с. Пайка, Старобардинский р-н, Алтайский край, сержант, 2 батальон 131 ОСБР, погиб в бою 01.01.1943, похоронен южн. станицы Змейской, Орджоникидзевский (ныне Ставропольский) край (архив Таштагольского РВК, д. 175, т. 7, л. 38, № в эл. архиве 140475).

Сухорев Семен Сергеевич, 1907, Дмитровский с/с, Турочакский р-н, Алтайский край, красноармеец, санитар, отдельный лыжный батальон, 365 стрелковая дивизия, погиб в бою 17.02.1944, 1 км сев. д. Гора, Ленинградская обл. (ЦАМО РФ, оп. 18002, д. 185, л. 288, № в эл. архиве 140476).

Сушенко Федор Яковлевич, красноармеец, стрелок, погиб в бою 08.02.1945, д. Франденбург, Восточная Пруссия (архив Таштагольского РВК, д. 175, т. 6, л. 253, № в эл. архиве 140477).

Сушенцев Дмитрий Захарович, 1910, Горьковская обл., призван 07.1941 Таштагольским РВК, красноармеец, стрелок, пропал без вести 09.1941 (ЦАМО РФ, дон. 11031 с., 1947; оп. 977520, д. 104, л. 247 об., № в эл. архиве 140478).

Сысков Константин Андреевич, 1906, Старобардинский р-н, Алтайский край, призван в 1943 Таштагольским РВК, красноармеец, стрелок, ппс-93230, пропал без вести 12.1944 (ЦАМО РФ, оп. 977521, д. 236, л. 6, № в эл. архиве 140479).

Сысов Николай Иванович, с. Ненинка, Солтонский р-н, Алтайский край, сержант, погиб в бою 03.09.1943, сев. д. Клин, Ельнинский р-н, Смоленская обл. (архив Таштагольского РВК, д. 175, т. 6, л. 218, № в эл. архиве 140480).

Сысоев Михаил Фадеевич, 1914, с. Ненинка, Солтонский р-н, Алтайский край, красноармеец, пропал без вести 12.1944 (архив Таштагольского РВК, д. 175, т. 7, л. 78, № в эл. архиве 140481).

Сысоев Сергей Васильевич, 1921, красноармеец, умер от ран 19.04.1943 (архив Таштагольского РВК, д. 175, т. 6, л. 292, № в эл. архиве 140482).

Сычев Дмитрий Петрович, 1912, д. Карабинка, Солтонский р-н, Алтайский край, призван Таштагольским РВК, сержант, стрелок, погиб в бою 01.1942, д. Пехово, Ленинградская обл. (ЦАМО РФ, оп. 977520, д. 104, л. 29, № в эл. архиве 140483).

Сычев Николай Ильич, 1903, с. Андроновка, Андроновский с/с, Тюменский р-н, Каменский окр., призван в 1942 Таштагольским РВК, красноармеец, ПТР, погиб в бою 03.09.1942, г. Сталинград (ныне г. Волгоград), похоронен д. Орловка, Сталинградская (ныне Волгоградская) обл. (ЦАМО РФ, оп. 977520, д. 3198, л. 161; архив Таштагольского РВК, д. 175, т. 6, л. 376, № в эл. архиве 140484).

Сюзрюков Николай Иванович, 1921, Солтонский р-н, Алтайский край, красноармеец, умер в плену 24.01.1944 (архив Таштагольского РВК, д. 175, т. 7, л. 73, № в эл. архиве 140485).

Сяглов Николай Иванович, гвардии старший лейтенант (красноармеец), мин. рота, погиб 07.1945 (архив Таштагольского РВК, д. 175, т. 6, л. 286, № в эл. архиве 140486).

Таблица 8

Причины выбытия из действующей армии

Причина выбытия	Дата гибели неизвестна	1941	1942	1943	1944	1945	Всего
погиб	42	101	571	696	507	184	2101
пропал без вести	30	487	800	400	213	137	2067
умер от ран	18	20	135	164	123	47	507
умер в плену	1	3	14	3	8	1	30
Итого:	**91**	**611**	**1520**	**1263**	**851**	**369**	**4705**

ПРИМЕЧАНИЕ: В Книгу памяти включены:
2 погибших в 1940 г.,
2 погибших в 1946 г.

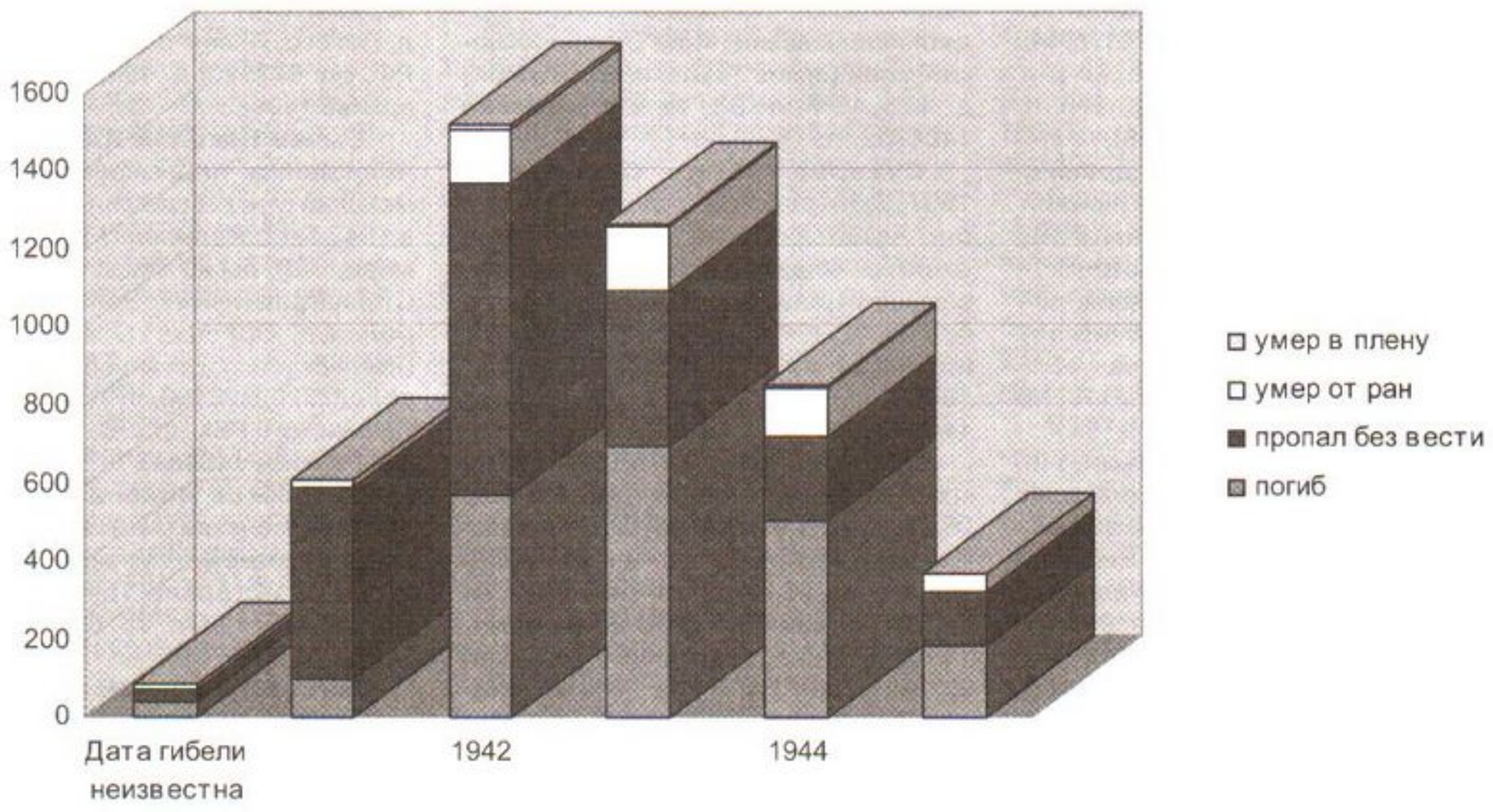



Тепловодский
Иван Васильевич



Татлин
Филарет Семенович



Тепчегешев
Михей Самойлович (слева)



Тепчегешев
Прокопий Еремеевич



Тишкин
Алексей Григорьевич

Кемеровскому областному
военному комиссару

При поисковой работе в Центральном архиве Министерства обороны СССР для книги «Память» Калининградской области по войсковым частям, участвовавшим в Восточно-Прусской операции (октябрь 1944 г. – апрель 1945 г.), найдены имена погибших воинов, которые не значатся в списках захороненных в Калининградской области. Среди них **Топаков Марк Степанович**, 1903 года рождения, рядовой, 171 гвардейский стрелковый полк, 1 гвардейская стрелковая дивизия, номер ПТР, 24 октября 1944 года пропал без вести в районе д. Эмиленхоф, Восточная Пруссия.

Сведения о родственниках и их адрес: Кемеровская обл., п. Анзас, Таштагольский р-н, д. Усть-Анзайск, Балыкский с/с.

Врио Калининградского областного военного комиссара,
заместитель председателя редакционной коллегии
Книги памяти «Назовем поименно» Плетень.

Уроженец с. Н. Белокуриха младший сержант **Тырышкин Федор Ильич**, 1916 года рождения, призван на фронт в 1942-м из г. Таштагола. Погиб 08.09.1943, похоронен на дивизионном кладбище, 600 м северо-западнее д. Обжир Ленинградской области. Вдова Тырышкина Агафья Прокопьевна проживает в г. Белокуриха, ул. Мясникова, 22, кв. 56. Источник: извещение о гибели № 746 от 6 августа 1943 г.



Токмашев
Афанасий Михайлович (сидит) в кругу родных



Токмагашев
Леонид Васильевич



Тунеков
Михей Самойлович

ДУБЛИКАТ

ИЗВЕЩЕНИЕ

Известите гр-ку Трубину Евдокию Тимофеевну в том, ТРУБИН Фадей Куприянович, находясь на фронте пропал без вести в январе 1943года.

ОСНОВАНИЕ: Дело № 21 стр. 80.

ТАШТАГОЛЬСКИЙ ОБЪЕДИНЕННЫЙ
ГОРОДСКОЙ ВОЕННЫЙ КОМИССАР
ПОДПОЛКОВНИК БЕССОНОВ

Трубин
Фадей Куприянович

Т

Табатчиков Михаил Александрович, 1903, с. Сидоровка, Колыванский р-н, Новосибирская обл., призван в 1942 Таштагольским РВК, красноармеец, пропал без вести 07.1943 (ЦАМО РФ, оп. 977520, д. 970, л. 114 об., № в эл. архиве 140487).

Табашников Николай Егорович, 1914, Солтонский р-н, Алтайский край, призван в 1941 Таштагольским РВК, красноармеец, стрелок, 1 батальон, 1052 стрелковый полк, ппс-1630, пропал без вести 12.1942 (ЦАМО РФ, оп. 977521, д. 19, л. 143 об., № в эл. архиве 140488).

Тагаев Федор Иванович, 1906, Куйбышевская обл., призван Таштагольским РВК, сержант, телефонист, 4 отдельный стрелковый батальон, 128 отдельная стрелковая дивизия, погиб в бою 01.09.1942, похоронен д. Петровка, Темкинский р-н, Смоленская обл. (ЦАМО РФ, оп. 818883 с., д. 1442, л. 22 об., № в эл. архиве 140489).

Тайчегенов Егор Кузьмич, 1914, Таштагольский р-н, призван Таштагольским РВК, сержант, командир отделения, 39 армия, умер от ран 16.12.1943, похоронен д. Корчелово, Брылевский с/с, Каменский р-н, Калининская обл. (ЦАМО РФ, оп. 18001, д. 765, л. 90, № в эл. архиве 140490).

Тайченко Петр Васильевич, 1922, д. Овсянниково, Солтонский р-н, Алтайский край, призван Таштагольским РВК, сержант, стрелок, пропал без вести 03.1942 (ЦАМО РФ, оп. 977520, д. 104, л. 29, № в эл. архиве 140491).

Такмачашев Вениамин Яковлевич, 1925, Чувашенский с/с, Мысковский р-н, Кемеровская обл., призван Таштагольским РВК, младший лейтенант, командир стрелкового взвода, 244 стрелковый полк, 41 стрелковая дивизия, погиб в бою 24.07.1944, похоронен д. Каменка, Холмский р-н, Люблинская обл. (ЦАМО РФ, оп. 11458, д. 360, л. 149, № в эл. архиве 140492).

Талалаев Александр Петрович, 1911, д. Косая Речка, Верхотурский р-н, Молотовская (ныне Пермская) обл., призван Таштагольским РВК, младший сержант, санинструктор, 189 стрелковая дивизия, погиб в бою 30.01.1944, похоронен г. Кингисепп (ЦАМО РФ, оп. 18002, д. 250, л. 210 об., № в эл. архиве 140493).

Талалаев Николай Петрович, 1919, с. Оз.Куреево, Алтайский край, красноармеец, пропал без вести 09.1941 (архив Таштагольского РВК, д. 175, т. 7, л. 283, № в эл. архиве 140494).

Талаленко Александр Михайлович, старший сержант, наводчик, погиб в бою 18.04.1945, похоронен провинция Бранденбург (архив Таштагольского РВК, д. 175, т. 7, л. 283, № в эл. архиве 140495).

Талаленко Николай Михайлович, Таштагольский р-н, сержант, погиб в бою 25.11.1942, похоронен брат. мог., д. Опоки, Ржевский р-н, Калининская обл. (архив Таштагольского РВК, д. 175, т. 7, л. 198, № в эл. архиве 140496).

Таловский Иван Степанович, 1905, Сорокинский р-н, Алтайский край, призван Таштагольским РВК, красноармеец, стрелок, п/п 36, пропал без вести 11.1941 (ЦАМО РФ, оп. 977520, д. 477, л. 40 об., № в эл. архиве 140497).

Таловский Тихон Никифорович, Таштагольский р-н, красноармеец, погиб в бою 06.09.1943, похоронен с. Андреевский Батрак, Лебединский р-н, Сумская обл. (архив Таштагольского РВК, д, 175, т. 7, л. 160, № в эл. архиве 140498).

Танагашев Егор Алексеевич, 1910, Мысковский с/с, Горношорский р-н, Кемеровская обл., призван Таштагольским РВК, красноармеец, пропал без вести 04.1945 (ЦАМО РФ, оп. 977520, д. 569, л. 288; архив Таштагольского РВК, д. 175, т. 7, л. 251, № в эл. архиве 140499).

Танков Дмитрий Павлович, с. Бахшино, Солтонский р-н, Алтайский край, призван Таштагольским РВК, красноармеец, стрелок, 1252 стрелковый полк, 376 стрелковая дивизия, погиб в бою 31.12.1942, похоронен д. Пехово, Чудовский р-н, Ленинградская обл. (ЦАМО РФ, оп. 818883 с., д. 1315, л. 56; дон. 4879 с., 1942, № в эл. архиве 140500).

Таншиев Гордей Самойлович, пос. Кичи, Таштагольский р-н, призван Таштагольским РВК, красноармеец, стрелок, 916 стрелковый полк, 250 стрелковая дивизия, погиб в бою 03.08.1943, похоронен д. Казиновка, Орловская обл. (ЦАМО РФ, оп. 18001, д. 681, л. 107, № в эл. архиве 140501).

Таншиев Михаил Константинович, 1924, призван Таштагольским РВК, сержант, командир отделения, 788 стрелковый полк, 214 стрелковая дивизия, погиб в бою 23.07.1943, похоронен юго-зап. д. Непхаев Яр, Жирновский р-н, Сталинградская (ныне Волгоградская) обл. (ЦАМО РФ, оп. 18001, д. 744, л. 171 об., № в эл. архиве 140502).

Тапаков Иван Алексеевич, 1923, Усть-Анзасский с/с, Таштагольский р-н, призван Таштагольским РВК, красноармеец, стрелок, 186 стрелковая дивизия, погиб в бою 26.08.1942, похоронен д. Комары, Молодотудский р-н, Калининская обл. (ЦАМО РФ, оп. 818883 с., д. 329, л. 194 об., № в эл. архиве 140503).

Тапаков Марк Степанович, 1903, д. Усь-Анзас, Таштагольский р-н, призван Таштагольским РВК, красноармеец, пулеметчик, 169 гвардейский стрелковый полк, 1 ГСММКОС, пропал без вести 24.10.1944, д. Эмиленхов-Ойкельн, Гумбинненский уезд, Восточная Пруссия (ЦАМО РФ, оп. 18002, д. 1438, л. 130, № в эл. архиве 140504).

Таран Петр Леонтьевич, 1924, Лубенский р-н, Полтавская обл., призван Таштагольским РВК, красноармеец, стрелок, 220 гвардейский стрелковый полк, 79 гвардейская стрелковая дивизия, погиб в бою 21.07.1943, похоронен сев. с. Голая Долина, Славянский р-н, Донецкая обл. (ЦАМО РФ, оп. 18001, д. 635, л. 65 об., № в эл. архиве 140505).

Тарановский Тихон Петрович, с. Соколовка, Красносельский р-н, Винницкая обл., сержант, погиб в бою 19.07.1943, похоронен д. Новоселовка, Ивнянский р-н, Курская обл. (архив Таштагольского РВК, д. 175, т. 7, л. 115, № в эл. архиве 140506).

Тарасенко Константин Владимирович, 1922, Каргатский р-н, Новосибирская обл., призван Таштагольским РВК, стрелок, пропал без вести 05.1943 (ЦАМО РФ, оп. 977520, д. 768, л. 241, № в эл. архиве 140507).

Тарасов Антон Иванович, 1901, Солтонский р-н, Алтайский край, призван Таштагольским РВК, красноармеец, стрелок, пропал без вести 12.1942 (ЦАМО РФ, оп. 977520, д. 344, л. 101, № в эл. архиве 140508).

Тарасов Иван Герасимович, 1902 (1903), Таштагольский р-н, призван Таштагольским РВК, красноармеец, стрелок, 192 стрелковая дивизия, погиб в бою 02.10.1943, д. Самоны, Краснинский р-н, Смоленская обл. (ЦАМО РФ, оп. 18001, д. 842, л. 198; д. 894, л. 43, № в эл. архиве 140509).

Тарасов Петр Антонович, 1922, с. Журавкино, Спасский р-н, красноармеец, пропал без вести 11.1943 (архив

Таштагольского РВК, д. 175, т. 7, л. 265, № в эл. архиве 140510).

Тарасов Семен Владимирович, Таштагольский р-н, младший сержант, умер от ран 08.08.1943, похоронен с. Вязево, Краснокутский р-н, Курская обл. (архив Таштагольского РВК, д. 175, т. 7, л. 120, № в эл. архиве 140511).

Таратухин Тихон Иванович, 1907, Сузунский р-н, Новосибирская обл., призван Таштагольским РВК, старший сержант, командир отделения, 936 стрелковый полк, 254 стрелковая дивизия, погиб в бою 12.09.1943, похоронен д. Дубны, Зеньковский р-н, Полтавская обл. (ЦАМО РФ, оп. 18001, д. 886, л. 215, № в эл. архиве 140512).

Тарахов Сергей Лазаревич, Комташинский с/с, Старобардинский р-н, Алтайский край, призван Таштагольским РВК, красноармеец, наводчик, 315 стрелковая дивизия, отдельный пулеметный батальон, пропал без вести 08.1942, д. Орловка, балка Грязная, Сталинградская (ныне Волгоградская) обл. (ЦАМО РФ, оп. 818883 с., д. 2040, л. 336 об., № в эл. архиве 140513).

Таргаев Иван Андреевич, 1904, Таштагольский р-н, призван Таштагольским РВК, красноармеец, стрелок, 139 гвардейский стрелковый полк, 46 гвардейская стрелковая дивизия, погиб в бою 06.05.1943, похоронен с. Кондрыково, Великолукский р-н, Калининская обл. (ЦАМО РФ, оп. 18001, д. 84, л. 55, № в эл. архиве 140514).

Таргаев Иван Ефимович, 1912, Таштагольский р-н, призван Таштагольским РВК, красноармеец, стрелок, 1201 стрелковый полк, 354 стрелковая дивизия, погиб в бою 31.03.1944, похоронен д. Чистая Лужа, Домановичский р-н, Полесская (ныне Гомельская) обл., БССР (ЦАМО РФ, оп. 18002, д. 624, л. 196, № в эл. архиве 140515).

Таргаев Павел Ефимович, 1906, с. Прииск, Таштагольский р-н, призван Таштагольским РВК, красноармеец, стрелок, 1379 стрелковый полк, 87 стрелковая дивизия, пропал без вести 23.12.1942, р-н х. Бирзовой, Сталинградская (ныне Волгоградская) обл. (ЦАМО РФ, оп. 18001, д. 1215, л. 233 об., № в эл. архиве 140516).

Таргунаков Александр Михайлович, 1925, Таштагольский р-н, призван Таштагольским РВК, красноармеец, стрелок, 216 стрелковый полк, умер от ран 12.04.1944, похоронен д. Починок, ст. Шехеня, Вологодская обл. (ЦАМО РФ, оп. 18002, д. 1183, л. 220, № в эл. архиве 140517).

Тархов Павел Лазаревич, 1924, д. Алешкино, Старобардинский р-н, Алтайский край, призван Таштагольским РВК, красноармеец, стрелок, 239 гвардейский стрелковый полк, 76 гвардейская Черниговская стрелковая дивизия, погиб в бою 30.08.1944, похоронен зап. окр. с. Теодоров, Радзиминский уезд, Варшавское воев., Польша (ЦАМО РФ, оп. 18002, д. 899, л. 119 об., № в эл. архиве 140518).

Таршаков Алексей Александрович, Таштагольский р-н, призван Таштагольским РВК, красноармеец, умер от ран 19.08.1942 (31.10.1944), похоронен кладб. Вологодско-Ямской слободы, г. Ленинград (ЦАМО РФ, оп. 18003, д. 261, л. 339; ф. 8191, оп. 1, д. 1, л. 500, место хран. ВМА, доп. свед. 47 хран., № в эл. архиве 140519).

Таскогаков Василий Игнатьевич, 1918, Таштагольский р-н, призван Таштагольским РВК, красноармеец, стрелок, 69 стрелковый полк, 97 Витебская стрелковая дивизия, погиб в бою 26.01.1945, похоронен сев.-вост. окр. г. Алленбург, Восточная Пруссия (ЦАМО РФ, оп. 18003, д. 175, л. 189, № в эл. архиве 140520).

Татаринцев Николай Гаврилович, 1912, Новичихинский р-н, Алтайский край, призван в 1941 Таштагольским РВК, красноармеец, стрелок, пропал без вести 12.1942 (ЦАМО РФ, оп. 977521, д. 19, л. 144 об., № в эл. архиве 140521).

Татаркин Михаил Трофимович, 1912, с. Шабурово, Солтонский р-н, Алтайский край, красноармеец, пропал без вести 02.1943 (архив Таштагольского РВК, д. 175, т. 7, л. 275, № в эл. архиве 140522).

Татарников Дмитрий Степанович, Таштагольский р-н, младший сержант, командир отделения, погиб в бою 06.11.1943, похоронен Мгинский р-н, Ленинградская обл. (архив Таштагольского РВК, д. 175, т. 7, л. 148, № в эл. архиве 140523).

Татарников Сергей Аверьянович, 1912, Березовский с/с, Солтонский р-н, Алтайский край, призван Таштагольским РВК, красноармеец, повозочный, 21 стрелковый полк, пропал без вести 12.1941 (ЦАМО РФ, оп. 977520, д. 152, л. 80 об., № в эл. архиве 140524).

Татарников Сергей Емельянович, 1911, с. Первый Излап, Солтонский р-н, Алтайский край, красноармеец, пропал без вести 08.1943 (архив Таштагольского РВК, д. 175, т. 7, л. 250, № в эл. архиве 140525).

Татарников Степан Степанович, Таштагольский р-н, призван Таштагольским РВК, красноармеец, стрелок, 906 стрелковый полк, умер от ран 15.12.1942, 241 эвакуационный госпиталь, похоронен 500 м сев.-вост. домика лесника, Калининская обл. (ЦАМО РФ, ф. 241, оп. 1, д. 1, л. 11, место хран. ВМА, доп. свед. 51 хран., д. 6, л. 13; оп. 818883 с., д. 1815, л. 54, № в эл. архиве 140526).

Татжиев Афен Назарович, 1919, Таштагольский р-н, призван Таштагольским РВК, красноармеец, стрелок, 60 стрелковый полк, 65 стрелковая дивизия, погиб в бою 31.05.1942, похоронен д. Мясной Бор, Новгородский р-н, Ленинградская обл. (ЦАМО РФ, оп. 818883 с., д. 1140, л. 175, № в эл. архиве 140527).

Татмин Филарет Семенович, 1911, Залесовский р-н, Алтайский край, красноармеец, пропал без вести 10.02.1944 (архив Таштагольского РВК, д. 175, т. 7, л. 182, № в эл. архиве 140528).

Татрамов Николай Яковлевич, д. В. Илик, Таштыпский р-н, Красноярский край, сержант, погиб в бою 02.02.1944, похоронен д. Молоди, Новосокольнический р-н, Калининская обл. (архив Таштагольского РВК, д. 175, т. 7, л. 152, № в эл. архиве 140529).

Татышев Поликарп Иванович, красноармеец, погиб в бою 11.10.1944, похоронен 700 м сев.-вост. д. Яккен, Мошельский р-н, Восточная Пруссия (архив Таштагольского РВК, д. 175, т. 7, л. 135, № в эл. архиве 140530).

Ташев Дмитрий Иванович, Таштагольский р-н, красноармеец, погиб в бою 28.03.1944, похоронен с. Новая Пристань, Вознесенский р-н, Николаевская обл. (архив Таштагольского РВК, д. 175, т. 7, л. 223, № в эл. архиве 140531).

Ташков Александр Афанасьевич, 1906, Мариинский р-н, Кемеровская обл., призван Таштагольским РВК, красноармеец, пропал без вести 06.1943 (ЦАМО РФ, оп. 18004, д. 451, л. 101 об., № в эл. архиве 140532).

Тверышкин Федор Ильич, 1916, Алтайский край, призван Таштагольским РВК, сержант, командир отделения, 1317 стрелковый полк, 202 стрелковая дивизия, погиб в бою 08.01.1943, похоронен 500 м вост. д. Здрыново, Ленинградская обл. (ЦАМО РФ, оп.

18001, д. 252, л. 19 об., № в эл. архиве 140533).

Телепов Лука Григорьевич, 1915, Шалинский р-н, Свердловская обл., призван Таштагольским РВК, гвардии сержант, командир отделения, 26 гвардейская стрелковая дивизия, 11 гвардейская армия, погиб в бою 17.07.1943, похоронен 400 м вост. д. Городок, Болховский р-н, Орловская обл. (ЦАМО РФ, оп. 18001, д. 640, л. 90, № в эл. архиве 140534).

Темираев Глим, 1917, БАССР, пропал без вести 05.1945 (архив Таштагольского РВК, д. 175, т. 7, л. 282, № в эл. архиве 140535).

Тенешев Алексей Антипович, 1910, п. Усть-Кезес, Таштагольский р-н, красноармеец, пропал без вести 09.1941 (архив Таштагольского РВК, д. 175, т. 7, л. 278, № в эл. архиве 140536).

Тенешев Гордей Антонович, 1914, д. Карагол, Таштагольский р-н, призван Таштагольским РВК, красноармеец, погиб 02.1945, похоронен брат. мог. 2, п. Синимяэ, Кохтла-Ярвеский р-н, ЭССР (ЦАМО РФ, дон. 36199 с., 1951; архив Таштагольского РВК, д. 175, т. 7, л. 276, № в эл. архиве 140537).

Тенешев Гордей Герасимович, 1915, Новосибирская обл., призван Таштагольским РВК, красноармеец, стрелок, 153 армейский запасной стрелковый полк, 3 ударная армия, пропал без вести 13.07.1944 (ЦАМО РФ, оп. 18002, д. 772, л. 136, № в эл. архиве 140538).

Тенешев Гордей Никитович, 1912, п. Усть-Колзас, Таштагольский р-н, призван Таштагольским РВК, красноармеец, стрелок, 543 стрелковый полк, 120 Гатчинская стрелковая дивизия, погиб в бою 02.03.1944, похоронен брат. мог., сев.-зап. пос. Мотрицки, Нарвский р-н, ЭССР (ЦАМО РФ, оп. 18002, д. 356, л. 172 об.; дон. 19348 с., 1944, № в эл. архиве 140539).

Тенешев Константин Иванович, 1912, Спасский с/с, Таштагольский р-н, призван Таштагольским РВК, красноармеец, стрелок, пропал без вести 03.1942 (ЦАМО РФ, оп. 977521, д. 161, л. 72 об., № в эл. архиве 140540).

Тенешев Петр Алексеевич, 1904, п. Мрассу, Таштагольский р-н, красноармеец, пропал без вести 01.1944 (архив Таштагольского РВК, д. 175, т. 7, л. 279, № в эл. архиве 140541).

Тенешев Сергей Иванович, 1903, Таштагольский р-н, призван Таштагольским РВК, красноармеец, стрелок, 114 гвардейский стрелковый полк, 37 гвардейская Речицкая стрелковая дивизия, пропал без вести 20.12.1943, с. Гамза, Паричский р-н, Полесская (ныне Гомельская) обл., БССР (ЦАМО РФ, оп. 18002, д. 592, л. 176, № в эл. архиве 140542).

Тенешов Гордей Самойлович, 1907, Таштагольский р-н, призван в 1943 Таштагольским РВК, красноармеец, стрелок, пропал без вести 02.1944 (ЦАМО РФ, оп. 977521, д. 118, л. 73, № в эл. архиве 140543).

Тенишев Василий Павлович, Таштагольский р-н, красноармеец, погиб в бою 14.03.1944, похоронен 2 км юго-зап. мест. Млынув, Дубновский р-н, Ровенская обл. (архив Таштагольского РВК, д. 175, т. 7, л. 179, № в эл. архиве 140544).

Тенишев Касим Иванович, 1914, Новосибирская обл., призван Таштагольским РВК, красноармеец, стрелок, 945 стрелковый полк, 262 Демидовская стрелковая дивизия, погиб в бою 05.02.1944, похоронен д. Дуброво, Суражский р-н, Витебская обл. (ЦАМО РФ, оп. 18002, д. 185, л. 36, № в эл. архиве 140545).

Тенишев Константин Яковлевич, д. Кабырза, Таштагольский р-н, красноармеец, погиб, похоронен на берегу р. Воронеж, сев.-зап. д. Таврово (архив Таштагольского РВК, д. 175, т. 7, л. 165, № в эл. архиве 140546).

Тенишев Павел Иванович, 1924, Таштагольский р-н, призван Таштагольским РВК, красноармеец, стрелок, 207 гвардейский стрелковый полк, погиб в бою 09.07.1943, похоронен с. Подсоборовка, Поныровский р-н, Курская обл. (ЦАМО РФ, оп. 18001, д. 260, л. 26 об., № в эл. архиве 140547).

Теньчереков Стефан Васильевич, 1910, Таштагольский р-н, призван Таштагольским РВК, красноармеец, стрелок, пропал без вести 11.1941, г. Киев (ЦАМО РФ, оп. 977520, д. 427, л. 161, № в эл. архиве 140548).

Тепичев Иван Иванович, 1923, с. Петровское, Солтонский р-н, Алтайский край, призван Таштагольским РВК, сержант, автоматчик, 711 стрелковый полк, 215 стрелковая дивизия, погиб в бою 09.03.1943, похоронен д. Ульяновка, Сычевский р-н, Смоленская обл. (ЦАМО РФ, оп. 18001, д. 603, л. 82, № в эл. архиве 140549).

Тепловодский Иван Васильевич, 1909, Таштагольский р-н, призван Таштагольским РВК, сержант, командир отделения, п/п 26746, умер от ран 15.06.1945, 2949 сортировочный эвакуационный госпиталь, похоронен г. Мысловице, Польша (ЦАМО РФ, оп. 1, д. 3, л. 10, № в эл. архиве 140550).

Теплогоров Иван Андреевич, 1912, Шулимский с/с, Грязнухинский р-н, Алтайский край, призван Таштагольским РВК, красноармеец, орудийный номер (командир орудия), 132 отдельная стрелковая бригада, отдельная противотанковая дивизия, погиб 13.04.1942, похоронен д. Черново, Ржевский р-н, Калининская обл. (ЦАМО РФ, оп. 818883 с., д. 1145, л. 61; дон. 2209 с., 1942; т.а. редколлегии Новосибирской Книги памяти, № в эл. архиве 140551).

Теплоухов Иван Андреевич, 1921, с. Платоново, Грязнухинский р-н, Алтайский край, красноармеец, пропал без вести 04.1942 (архив Таштагольского РВК, д. 175, т. 7, л. 277, № в эл. архиве 140552).

Тепляшин Кузьма Устинович, с. Енисейск, Марушинский р-н, Алтайский край, красноармеец, погиб в бою 19.01.1942, похоронен д. Новоселки, Московская обл. (архив Таштагольского РВК, д. 175, т. 7, л. 183, № в эл. архиве 140553).

Тепляшин Николай Матвеевич, 1925, Таштагольский р-н, призван Таштагольским РВК, гвардии красноармеец, 136 гвардейский стрелковый полк, 42 гвардейская стрелковая дивизия, умер от ран 15.04.1945, 515 медсанбат, похоронен мог. 5, место 2, д. Лантгат, окр. Годонин, Чехословакия (ЦАМО РФ, оп. 18003, д. 894, л. 18, № в эл. архиве 140554).

Тептегешев Аполлон Николаевич, 1918, п. Тугуна, Таштагольский р-н, призван Таштагольским РВК, лейтенант, командир взвода, 162 гвардейский стрелковый полк, 54 Макеевская стрелковая дивизия, умер от ран 28.01.1945, 427 медсанбат, похоронен мог. 6, с. Петринензас, Восточная Пруссия (ЦАМО РФ, оп. 1, д. 6, л. 10, № в эл. архиве 140555).

Тепчегеньев Кузьма Павлович, 1905, Тугунский с/с, Таштагольский р-н, призван в 1941 Таштагольским РВК, красноармеец, стрелок, пропал без вести 12.1941 (ЦАМО РФ, оп. 977521, д. 161, л. 72 об., № в эл. архиве 140556).

Тепчегешев Егор Кузьмич, 1914, Тугунский с/с, Таштагольский р-н, призван в 1942 Таштагольским РВК, сержант, командир отделения, п/п 2030, в/ч 150, умер от ран 16.12.1942, похоро-

нен д. Карчелово, Кировский р-н, Калининская обл. (ЦАМО РФ, оп. 977520, д. 761, л. 26 об.; оп. 18001, д. 1282, л. 121, № в эл. архиве 140557).

Тепчегешев Илья Герасимович, 1923, Тугунский с/с, Таштагольский р-н, призван Таштагольским РВК, красноармеец, стрелок, пропал без вести 03.1944 (ЦАМО РФ, оп. 977520, д. 887, л. 14, № в эл. архиве 140558).

Тепчегешев Михаил Данилович, 1922, п. Усть-Анзас, Таштагольский р-н, красноармеец, пропал без вести 12.1943 (архив Таштагольского РВК, д. 175, т. 7, л. 98; ЦАМО РФ, оп. 18001, д. 39, л. 15, № в эл. архиве 140559).

Тепчегешев Михей Герасимович, 1915, Тугунский с/с, Таштагольский р-н, призван Таштагольским РВК, красноармеец, стрелок, пропал без вести 09.1942 (ЦАМО РФ, оп. 977520, д. 887, л. 14, № в эл. архиве 140560).

Тепчигешев Савелий Ильич, 1914, п. Карагол, Таштагольский р-н, призван в 1941 Таштагольским РВК, красноармеец, стрелок, ппс-95715, пропал без вести 02.1942 (ЦАМО РФ, оп. 977521, д. 236, л. 6 об., № в эл. архиве 140561).

Терентин Алексей Георгиевич, красноармеец, погиб в бою 21.01.1942, похоронен брат. мог. 2, пр. берег р. Нева, ст. Шлиссельбург (архив Таштагольского РВК, д. 175, т. 7, л. 247, № в эл. архиве 140562).

Терентин Яков Васильевич, 1913, улус Чувашка, Мысковский р-н, Кемеровская обл., красноармеец, пропал без вести 05.1942 (архив Таштагольского РВК, д. 175, т. 7, л. 260, № в эл. архиве 140563).

Тереньшев Георгий Ефимович, красноармеец, погиб в бою 14.04.1945, похоронен г. Кюстрин, пров. Бранденбург, Германия (архив Таштагольского РВК, д. 175, т. 7, л. 144, № в эл. архиве 140564).

Терехин Семен Иванович, 1895, Таштагольский р-н, призван Таштагольским РВК, красноармеец, стрелок, 1344 стрелковый полк, 319 стрелковая дивизия, погиб в бою 27.11.1943, похоронен д. Земки, Холмский р-н, Калининская обл. (ЦАМО РФ, оп. 18001, д. 1284, л. 192, № в эл. архиве 140565).

Терехин Трофим Дмитриевич, 1905, д. В.-Яминка, Яминский р-н, Алтайский край, призван Таштагольским РВК, красноармеец, стрелок, пропал без вести 05.1942 (ЦАМО РФ, оп. 977520, д. 3132, л. 392; архив Таштагольского РВК, д. 175, т. 7, л. 107, № в эл. архиве 140566).

Терещенко Михаил Кононович, 1925, Кожевниковский р-н, Томская обл., призван Таштагольским РВК, красноармеец, стрелок, 277 стрелковая дивизия, умер от ран 27.03.1944, похоронен 1.5 км сев. д. Иваньково, Лиозненский р-н, Витебская обл. (ЦАМО РФ, оп. 18002, д. 201, л. 222, № в эл. архиве 140567).

Тестов Иван Евстафьевич, 1921, уч. Сагола, Таштагольский р-н, призван Таштагольским РВК, красноармеец, радист, 289 стрелковая дивизия, 65 стрелковая бригада, умер от ран 13.02.1944, 339 отдельный медсанбат, похоронен 1.5 км юго-вост. оз. Великое, Медвежьегорский р-н, КФССР (ЦАМО РФ, ф. 4227, оп. 1, д. 5, л. 3, место хран. ВМА, доп. свед. 47 хран., д. 2, л. 35; оп. 18002, д. 139, л. 36, № в эл. архиве 140568).

Тигиров Григорий Михайлович, 1914, Спасский с/с, Таштагольский р-н, призван Таштагольским РВК, красноармеец, стрелок, пропал без вести 01.1944 (ЦАМО РФ, оп. 977520, д. 964, л. 162, № в эл. архиве 140569).

Тиликов Тимофей Иванович, пр. Чулеш, Таштагольский р-н, красноармеец, умер от ран 22.11.1944, похоронен Б. Серафим. кладб., г. Ленинград (архив Таштагольского РВК, д. 175, т. 7, л. 171, № в эл. архиве 140570).

Тилиненский Соломон Ефимович, 1912, красноармеец, умер от ран 09.01.1943, похоронен д. Булынино, Калининская обл. (архив Таштагольского РВК, д. 175, т. 7, л. 212, № в эл. архиве 140571).

Тимофеев Александр Владимирович, 1925, Чугуйский с/с, Таштагольский р-н, призван Таштагольским РВК, красноармеец, пулеметчик, 107 танковая Вапнярская бригада, пропал без вести 05.04.1944, с. Пырлица-Сат, МолдССР (ЦАМО РФ, оп. 11458, д. 329, л. 144, № в эл. архиве 140572).

Тимофеев Александр Иванович, 1905, г. Москва, призван Таштагольским РВК, старший сержант, командир отделения, пропал без вести 05.1945 (ЦАМО РФ, оп. 977520, д. 768, л. 241 об., № в эл. архиве 140573).

Тимофеев Андрей Корнилович, красноармеец, умер от ран 29.07.1944, похоронен вост. окр. д. Кипки, Варшавская губ., Польша (архив Таштагольского РВК, д. 175, т. 7, л. 170, № в эл. архиве 140574).

Тимофеев Дмитрий Тимофеевич, д. Головенька, Поддорский р-н, Ленинградская обл., сержант, пропал без вести 28.10.1943 (арив Таштагольского РВК, д. 175, т. 7, л. 150, № в эл. архиве 140575).

Тимофеев Иван Павлович, 1910, Таштагольский р-н, призван Таштагольским РВК, красноармеец, стрелок, 164 стрелковый полк, умер от ран 09.03.1944, похоронен мог. 85, гор. кладб., г. Торопец, Калининская обл. (ЦАМО РФ, оп. 1, д. 2, л. 18, № в эл. архиве 140576).

Тимофеев Николай Павлович, Новосибирская обл., призван Таштагольским РВК, гвардии старший лейтенант, зам. командира батареи, 4 воздушно-десантная гвардейская стрелковая дивизия, 18 гвардейский стрелковый корпус, 13 армия, погиб 09.07.1943, д. Поныри, Поныровский р-н, Курская обл. (ЦАМО РФ, оп. 11458, д. 290, л. 138 об., № в эл. архиве 140577).

Тинешев Михаил Сергеевич, 1906, Усть-Колзасский с/с, Таштагольский р-н, призван в 1941 Таштагольским РВК, красноармеец, танкист, п/п 4155 «К», пропал без вести 05.1942 (ЦАМО РФ, оп. 977520, д. 761, л. 27, № в эл. архиве 140578).

Тинешев Тихон Сергеевич, 1921, Таштагольский р-н, призван Таштагольским РВК, красноармеец, автоматчик, 187 стрелковый полк, 72 стрелковая дивизия, пропал без вести 10.02.1943 (ЦАМО РФ, оп. 18001, д. 668, л. 55, № в эл. архиве 140579).

Тиняшев Афанасий Константинович, 1905, призван Таштагольским РВК, красноармеец, стрелок, 14 гвардейский стрелковый полк, 7 стрелковая дивизия, погиб в бою 08.12.1942, похоронен брат. мог. 11, д. Речицы, Ленинградская обл. (ЦАМО РФ, оп. 18001, д. 651, л. 31, № в эл. архиве 140580).

Тирунов Иван Иванович, 1907, Таштагольский р-н, призван Таштагольским РВК, старшина, санинструктор, 174 Красносельский минометный полк, погиб 16.01.1944, похоронен с. Хомолянис, Красносельский р-н, Ленинградская обл. (ЦАМО РФ, оп. 18002, д. 269, л. 178; дон. 12182 с., 1944; т.а. редколлегии Новосибирской Книги памяти, № в эл. архиве 140581).

Тистугашев Иван Егорович, Кузедеевский р-н, Кемеровская обл., красноармеец, погиб в бою 12.1943, похоронен д. Сорокино, Лычковский р-н, Ленинградская обл. (архив Таштаголь-

ского РВК, д. 175, т. 7, л. 288, № в эл. архиве 140582).

Титин Петр Степанович, Карагольский с/с, Таштагольский р-н, призван Таштагольским РВК, младший лейтенант, 38 стрелковый полк, погиб 20.01.1944, д. Ермолино, Новгородский р-н, Новгородская обл. (архив Кемеровского ОВК, д. 87, т. 5, л. 583; архив Таштагольского РВК, д. 175, т. 7, л. 222, № в эл. архиве 140583).

Титов Григорий Кириллович, 1903, Казыл-Шорский с/с, Таштагольский р-н, призван Таштагольским РВК, старший сержант, командир пулеметного отделения, 42 зенитная дивизия, погиб 01.05.1944, д. Середкино-Слепни, Печанский с/с, Пушкино-Горский р-н, Калининская обл. (ЦАМО РФ, оп. 18002, д. 895, л. 50; архив Таштагольского РВК, д. 175, т. 7, л. 206, № в эл. архиве 140584).

Титов Егор Григорьевич, 1921, д. Н.-Ненинск, Солтонский р-н, Алтайский край, красноармеец, пропал без вести 10.1941 (архив Таштагольского РВК, д. 175, т. 7, л. 253, № в эл. архиве 140585).

Титов Иван Евстафьевич, Таштагольский р-н, красноармеец, умер от болезни в 1944, похоронен оз. Великое, Медвежьегорский р-н, КФССР (архив Таштагольского РВК, д. 175, т. 7, л. 153, № в эл. архиве 140586).

Титов Иван Михайлович, 1905, Новосибирская обл., призван Таштагольским РВК, красноармеец, стрелок, 215 стрелковый полк, 179 стрелковая дивизия, Калининский фронт, погиб в бою 30.11.1942, похоронен д. Матвеево, Пречистенский р-н, Смоленская обл. (ЦАМО РФ, оп. 818883 с., д. 315, л. 126, № в эл. архиве 140587).

Титов Михаил Егорович, 1909, Солтонский р-н, Алтайский край, призван в 1941 Таштагольским РВК, красноармеец, ездовой, пропал без вести 08.1942 (ЦАМО РФ, оп. 977520, д. 3130, л. 276; архив Таштагольского РВК, д. 175, т. 7, л. 109, № в эл. архиве 140588).

Титов Петр Васильевич, красноармеец, умер от болезни 22.04.1942, Пензенская центр. больница (архив Таштагольского РВК, д. 175, т. 7, л. 254, № в эл. архиве 140589).

Титов Петр Иванович, 1906, Таштагольский р-н, призван Таштагольским РВК, старший сержант, командир отделения, 1195 стрелковый полк, 360 стрелковая дивизия, погиб в бою 10.04.1943, похоронен д. Шляпы, Невельский р-н, Калининская обл. (ЦАМО РФ, оп. 18001, д. 217, л. 125, № в эл. архиве 140590).

Титоренко Петр Миронович, 1910, с. Сахарное, Доволенский р-н, Новосибирская обл., призван Таштагольским РВК, сержант, стрелок, командир отделения, 270 полк, 136 стрелковая дивизия, погиб в бою 13.01.1943, похоронен 300 м юго-вост. пристань Беляево, Ленинградская обл. (ЦАМО РФ, оп. 18001, д. 885, л. 33, № в эл. архиве 140591).

Тиунов Кирилл Парфилович, 1897, Таштагольский р-н, призван Таштагольским РВК, красноармеец, стрелок, 1093 стрелковый полк, умер от ран 20.04.1945, похоронен г. Бартенштейн, Восточная Пруссия (ЦАМО РФ, оп. 18003, д. 725, л. 33; архив Таштагольского РВК, д. 175, т. 7, л. 257, № в эл. архиве 140592).

Тиунов Наум Николаевич, 1911, Наинский с/с, Гайнский р-н, Свердловская обл., призван Таштагольским РВК, красноармеец, стрелок, пропал без вести 12.1941 (ЦАМО РФ, оп. 977520, д. 719, л. 282, № в эл. архиве 140593).

Тиунов Трофим Арсентьевич, 1915, Таштагольский р-н, призван Таштагольским РВК, красноармеец, стрелок, 10 гвардейский стрелковый полк, погиб в бою 17.11.1943, похоронен х. Смоловой, Коростышевский р-н, Житомирская обл. (ЦАМО РФ, оп. 18001, д. 1256, л. 137, № в эл. архиве 140594).

Тихомиров Павел Ефимович, 1919, красноармеец, снайпер, погиб в бою 28.03.1943, похоронен д. Медняково, Старорусский р-н, Ленинградская (ныне Новгородская) обл. (архив Таштагольского РВК, д. 175, т. 7, л. 211, № в эл. архиве 140595).

Тихонов Александр Федорович, 1913, г. Осинники, Кемеровская обл., призван Таштагольским РВК, младший сержант, автоматчик, 129 Черниговская отдельная танковая бригада, погиб в бою 18.09.1943, похоронен 2 км зап. с. Куличевка, Черниговский р-н, Черниговская обл. (ЦАМО РФ, оп. 18001, д. 887, л. 109; дон. 42922 с., 1943, № в эл. архиве 140596).

Тишкин Алексей Григорьевич, Таштагольский р-н, красноармеец, погиб в бою 04.08.1942, похоронен 1 км сев. д. Воецино, Погорельский р-н, Калининская обл. (архив Таштагольского РВК, д. 175, т. 7, л. 209, № в эл. архиве 140597).

Тишков Влас Федорович, 1910, д. Кожа, Кожинский с/с, Сторобардинский р-н, Алтайский край, призван Таштагольским РВК, красноармеец, 125 ОИПТБ, умер от ран 25.10.1943, 69 отдельный медсанбат, похоронен гор. кладб., х. Лебедев, Высшедубечанский р-н, Киевская обл. (ЦАМО РФ, оп. 18001, д. 970, л. 184; ф. 4074, оп. 1, д. 1, л. 9, место хран. ВМА, доп. свед. 47 хран., д. 6, л. 22, № в эл. архиве 140598).

Тишков Иван Иванович, 1907, Микольский с/с, Старобардинский р-н, Алтайский край, призван в 1941 Таштагольским РВК, красноармеец, стрелок, пропал без вести 03.1945 (ЦАМО РФ, оп. 977520, д. 761, л. 27, № в эл. архиве 140599).

Тишков Михаил Егорович, 1903, пос. Чепша, Старобардинский р-н, Алтайский край, призван Таштагольским РВК, красноармеец, стрелок, пропал без вести 01.1944 (ЦАМО РФ, оп. 977520, д. 887, л. 14 об., № в эл. архиве 140600).

Тищук Анатолий Константинович, 1923, Залесовский р-н, Алтайский край, призван Таштагольским РВК, красноармеец, пулеметчик, пропал без вести 06.1944 (ЦАМО РФ, оп. 977520, д. 477, л. 39, № в эл. архиве 140601).

Ткачев Ефим Семенович, 1913, Усть-Пристанский р-н, Алтайский край, призван Таштагольским РВК, красноармеец, стрелок, пропал без вести 11.1941 (ЦАМО РФ, оп. 977520, д. 477, л. 39, № в эл. архиве 140602).

Ткачев Никифор Ильич, 1900, Таштагольский р-н, призван Таштагольским РВК, красноармеец, 1316 стрелковый полк, 17 стрелковая дивизия, пропал без вести 03.09.1942, д. Шатеша, Темкинский р-н, Смоленская обл. (ЦАМО РФ, оп. 818883 с., д. 832, л. 39, № в эл. архиве 140603).

Ткачев Петр Лукьянович, 1918, Свердловская обл., призван Таштагольским РВК, сержант, командир отделения, 1382 стрелковый полк, 87 стрелковая дивизия, пропал без вести 20.12.1942, д. Антоновка, Сталинградская (ныне Волгоградская) обл. (ЦАМО РФ, оп. 18001, д. 1215, л. 133, № в эл. архиве 140604).

Тоборгин Евграфий Петрович, 1908, с. Шуштулеп, Кузедеевский р-н, Кемеровская обл., призван Таштагольским РВК, красноармеец, пропал без вести 09.1941 (ЦАМО РФ, оп. 977520, д. 85, л. 86 об., № в эл. архиве 140605).

Товаринцев Абрам Тимофеевич, 1923, д. Тостоково, Солтонский р-н, Алтайский край, красноармеец, пропал

без вести 12.1942 (архив Таштагольского РВК, д. 175, т. 7, л. 108, № в эл. архиве 140606).

Тодыгешев Макар Иванович, 1909, Таштагольский р-н, призван Таштагольским РВК, красноармеец, стрелок, пропал без вести 11.1942 (ЦАМО РФ, оп. 977520, д. 670, л. 136, № в эл. архиве 140607).

Тодышев Корней Иванович, 1914, Таштагольский р-н, призван в 1941 Таштагольским РВК, красноармеец, стрелок, пропал без вести 12.1941 (ЦАМО РФ, оп. 977521, д. 19, л. 143, № в эл. архиве 140608).

Токарев Василий Фаусович, Таштагольский р-н, красноармеец, погиб в бою 16.10.1944, похоронен д. Кунигшики-Манген, ЛитССР (архив Таштагольского РВК, д. 175, т. 7, л. 167, № в эл. архиве 140609).

Токиев Василий Сабирович, 1926, р-к Таштагол, Таштагольский р-н, призван Таштагольским РВК, гвардии ефрейтор, стрелок, 96 гвардейский стрелковый полк, 30 гвардейская Краснознаменная Рижская стрелковая дивизия, погиб в бою 07.11.1944, похоронен сев. х. Гробани, Иелгавский уезд, ЛатвССР (ЦАМО РФ, оп. 18002, д. 1291, л. 97, № в эл. архиве 140610).

Токмаков Еремей Ефимович, 1925, Таштагольский р-н, призван Таштагольским РВК, красноармеец, минометчик, 555 стрелковый полк, 127 Чистяковская стрелковая дивизия, погиб в бою 07.12.1943, 700 м вост. с. Гута Забелоцка, Радомышльский р-н, Житомирская обл. (ЦАМО РФ, оп. 18002, д. 122, л. 172; архив Таштагольского РВК, д. 175, т. 7, л. 154, № в эл. архиве 140611).

Токмашев Андрей Антипович, 1920, Таштагольский р-н, призван Таштагольским РВК, красноармеец, стрелок, пропал без вести 12.1941 (ЦАМО РФ, оп. 977520, д. 887, л. 16, № в эл. архиве 140612).

Токмашев Афанасий Михайлович, 1916, Солтонский р-н, Алтайский край, призван Таштагольским РВК, красноармеец, пехотинец, пропал без вести 11.1944 (ЦАМО РФ, оп. 977520, д. 887, л. 17 об., № в эл. архиве 140613).

Токмашев Карп Александрович, 1908, Таштагольский р-н, призван Таштагольским РВК, красноармеец, стрелок, пропал без вести 02.1943 (ЦАМО РФ, оп. 977520, д. 427, л. 159, № в эл. архиве 140614).

Токмашев Кирилл Константинович, Каларский с/с, Таштагольский р-н, красноармеец, погиб в бою в 1942, похоронен д. Налючи, Калининская обл. (архив Таштагольского РВК, д. 175, т. 7, л. 245, № в эл. архиве 140615).

Токмашев Леонид Васильевич, 1922, Мысковский р-н, Кемеровская обл., призван в 1941 Таштагольским РВК, красноармеец, стрелок, пропал без вести 03.1942 (ЦАМО РФ, оп. 977521, д. 19, л. 143 об., № в эл. архиве 140616).

Токмашев Михаил Макарович, д. Надеждинка, Таштагольский р-н, призван Таштагольским РВК, ефрейтор, 647 стрелковый полк, 229 стрелковая дивизия, умер от ран 23.08.1944, похоронен мог. 64, 500 м зап. г. Антепа, ЭССР (ЦАМО РФ, оп. 1, д. 1, л. 53, хран. 47, № в эл. архиве 140617).

Токмашев Николай Михайлович, 1925, Силинский с/с, Таштагольский р-н, призван в 1943 Таштагольским РВК, младший сержант, стрелок, пропал без вести 02.1944 (ЦАМО РФ, оп. 977521, д. 19, л. 144 об., № в эл. архиве 140618).

Токмашев Петр Кузьмич, 1901, Таштагольский р-н, призван в 1941 Таштагольским РВК, красноармеец, стрелок, пропал без вести 02.1942 (ЦАМО РФ, оп. 977521, д. 236, л. 5, № в эл. архиве 140619).

Токмашев Семен Захарович, 1910, Таштагольский р-н, призван Таштагольским РВК, красноармеец, стрелок, пропал без вести 01.1943 (ЦАМО РФ, оп. 977520, д. 79, л. 40 об., № в эл. архиве 140620).

Толмачев Андрей Ефимович, с. Новиково, Новосибирская обл., красноармеец, погиб в бою 27.03.1942, похоронен д. Сининки, Борятинский р-н, Смоленская обл. (архив Таштагольского РВК, д. 175, т. 7, л. 166, № в эл. архиве 140621).

Толмачев Григорий Фомич, 1906, Новосибирская обл., призван Таштагольским РВК, красноармеец, стрелок, 239 стрелковый полк, 239 стрелковая дивизия, погиб в бою 11.08.1942, похоронен г. Зубцов, Калининская обл. (ЦАМО РФ, оп. 818883 с., д. 1332, л. 198, № в эл. архиве 140622).

Толмачев Никифор Фомич, 1916, с. Новочемревка, Зональный р-н, Алтайский край, призван Таштагольским РВК, лейтенант, командир взвода, 286 стрелковый полк, 90 стрелковая дивизия, погиб в бою 17.01.1944, с-з «Красная Балтика», Ораниенбаумский р-н, Ленинградская обл. (ЦАМО РФ, оп. 11458, д. 284, л. 74, № в эл. архиве 140623).

Толпышев Иван Михайлович, красноармеец, погиб в бою 13.04.1945, похоронен сев. окр. площади, г. Пасив, Польша (архив Таштагольского РВК, д. 175, т. 7, л. 143, № в эл. архиве 140624).

Толпышев Николай Михайлович, 1919, п. Усть-Таймет, Таштагольский р-н, призван Таштагольским РВК, ефрейтор, стрелок, 1344 стрелковый полк, 319 стрелковая дивизия, погиб в бою 26.01.1944 (ЦАМО РФ, оп. 18002, д. 1208, л. 113, № в эл. архиве 140625).

Толстых Федор Александрович, 1911, Солтонский р-н, Алтайский край, призван в 1942 Таштагольским РВК, красноармеец, стрелок, пропал без вести 04.1944 (ЦАМО РФ, оп. 977521, д. 65, л. 202, № в эл. архиве 140626).

Толчаницын Иван Осипович, 1909, д. Толчаницино, Вохомский р-н, Вологодская обл., призван Таштагольским РВК, ефрейтор, стрелок, 1344 стрелковый полк, 319 стрелковая дивизия, погиб в бою 26.01.1944, похоронен р-н д. Заболотье, Новосокольнический р-н, Калининская обл. (ЦАМО РФ, оп. 18002, д. 270, л. 23, № в эл. архиве 140627).

Томашев Степан Васильевич, 1909, Смоленская обл., призван Таштагольским РВК, красноармеец, стрелок, пропал без вести 12.1941 (ЦАМО РФ, оп. 977520, д. 477, л. 40 об., № в эл. архиве 140628).

Томин Дмитрий Павлович, 1922, Таштагольский р-н, красноармеец, погиб в бою 23.08.1942, похоронен д. Ломово, Воронежская обл. (архив Таштагольского РВК, д. 175, т. 7, л. 281, № в эл. архиве 140629).

Тондубашев Егор Самойлович, 1904, Усть-Селезенский с/с, Таштагольский р-н, призван Таштагольским РВК, красноармеец, стрелок, пропал без вести 03.1942 (ЦАМО РФ, оп. 977520, д. 887, л. 15 об., № в эл. архиве 140630).

Топаков Антон Николаевич, 1922, п. Усть-Анзас, Таштагольский р-н, красноармеец, пропал без вести 04.1943 (архив Таштагольского РВК, д. 175, т. 7, л. 255, № в эл. архиве 140631).

Топаков Василий Андреевич, 1912, п. Порушка, Таштагольский р-н, красноармеец, пропал без вести 04.1943 (архив Таштагольского РВК, д. 175, т. 7, л. 269, № в эл. архиве 140632).

Топаков Василий Николаевич, 1925, п. Порушка, Таштагольский р-н,

красноармеец, пропал без вести 03.1944 (архив Таштагольского РВК, д. 175, т. 7, л. 272, № в эл. архиве 140633).

Топаков Василий Сергеевич, п. Порушка, Таштагольский р-н, красноармеец, погиб в бою 31.03.1942, похоронен д. Будница, Велижский р-н, Смоленская обл. (архив Таштагольского РВК, д. 175, т. 7, л. 246, № в эл. архиве 140634).

Топаков Владимир Сергеевич, 1913, Таштагольский р-н, призван Таштагольским РВК, красноармеец, стрелок, пропал без вести 11.1941 (ЦАМО РФ, оп. 977520, д. 244, л. 258, № в эл. архиве 140635).

Топаков Григорий Степанович, п. Порушка, Таштагольский р-н, красноармеец, погиб в бою 01.12.1942, похоронен 500 м зап. д. Горбы, Ленинградская обл. (архив Таштагольского РВК, д. 175, т. 7, л. 233, № в эл. архиве 140636).

Топаков Данил Павлович, красноармеец, умер от ран в 1943, похоронен г. Ржев, Калининская обл. (архив Таштагольского РВК, д. 175, т. 7, л. 243, № в эл. архиве 140637).

Топаков Егор Александрович, 1909, д. Мусаки, Абаканская обл., красноармеец, погиб в бою 20.04.1942, похоронен с. Трагуб, Сталинградская (ныне Волгоградская) обл. (архив Таштагольского РВК, д. 175, т. 7, л. 96, № в эл. архиве 140638).

Топаков Кирилл Серафимович, 1922, Таштагольский р-н, призван в 1941 Таштагольским РВК, красноармеец, стрелок, пропал без вести 01.1942 (ЦАМО РФ, оп. 977521, д. 118, л. 72, № в эл. архиве 140639).

Топаков Николай Николаевич, ефрейтор, умер от ран 24.03.1945, похоронен мог. 2, с. Леншюц, Германия (архив Таштагольского РВК, д. 175, т. 7, л. 205, № в эл. архиве 140640).

Топаков Николай Яковлевич, Усть-Канзасский с/с, Таштагольский р-н, красноармеец, погиб в бою 26.01.1943, похоронен зап. д. Хитрово, Ливенский р-н, Орловская обл. (архив Таштагольского РВК, д. 175, т. 7, л. 236, № в эл. архиве 140641).

Топаков Степан Ермолаевич, 1913, п. Порушка, Таштагольский р-н, красноармеец, пропал без вести 08.1944 (архив Таштагольского РВК, д. 175, т. 7, л. 270, № в эл. архиве 140642).

Топаков Трифон Павлович, Таштагольский р-н, красноармеец, погиб в бою 30.03.1943, похоронен гора Пушечная, Мгинский р-н, Ленинградская обл. (архив Таштагольского РВК, д. 175, т. 7, л. 240, № в эл. архиве 140643).

Топаков Яков Степанович, 1918, п. Кизас, Таштагольский р-н, красноармеец, пропал без вести 08.1942 (архив Таштагольского РВК, д. 175, т. 7, л. 264, № в эл. архиве 140644).

Топанов Григорий Афанасьевич, 1901, Новосибирская обл., призван Таштагольским РВК, красноармеец, стрелок, 391 стрелковый полк, 170 стрелковая дивизия, погиб в бою 02.12.1942 (ЦАМО РФ, оп. 818883 с., д. 509, л. 160, № в эл. архиве 140645).

Топкин Сергей Ульянович, 1901, д. Головина, Новосибирская обл., красноармеец, погиб в бою 02.04.1942, похоронен д. Карабаново, Погорельский р-н, Калининская обл. (архив Таштагольского РВК, д. 175, т. 7, л. 192, № в эл. архиве 140646).

Торопов Андрей Николаевич, 1900, Черновский р-н, Кировская обл., призван в 1941 Таштагольским РВК, красноармеец, п/п 32414, пропал без вести 05.03.1945 (ЦАМО РФ, оп. 977520, д. 483, л. 223 об.; оп. 977521, д. 236, л. 5 об., № в эл. архиве 140647).

Торохов Мокей Константинович, 1915, Усть-Кабырзинский с/с, Таштагольский р-н, призван Таштагольским РВК, сержант, 56 гвардейский стрелковый полк, 19 гвардейская стрелковая дивизия, погиб в бою 29.08.1943, похоронен Духовщинский р-н, Смоленская обл. (ЦАМО РФ, оп. 18001, д. 831, л. 192 об.; архив Таштагольского РВК, д. 175, т. 7, л. 125, № в эл. архиве 140648).

Торпаков Архип Сергеевич, п. Порушка, Таштагольский р-н, красноармеец, погиб в бою 23.03.1943, похоронен д. Калатиловка, Курская обл. (архив Таштагольского РВК, д. 175, т. 7, л. 238, № в эл. архиве 140649).

Тортомашев Сергей Ильич, Таштагольский р-н, призван Таштагольским РВК, сержант (красноармеец), пулеметчик, 3 стрелковый полк, 291 стрелковая дивизия, погиб 21.03.1943, похоронен брат. мог., п. Красный Бор, г. Колпино, Ленинградская обл. (ЦАМО РФ, оп. 18001, д. 163, л. 16; дон. 17766 с., 1943; т.а. редколлегии Новосибирской Книги памяти, № в эл. архиве 140650).

Тортумашев Ананий Григорьевич, 1926, Таштагольский р-н, призван Таштагольским РВК, красноармеец, 139 гвардейский стрелковый полк, 46 гвардейская стрелковая дивизия, погиб 03.08.1944, похоронен д. Камаяй, Рокшинский р-н, ЛитССР (ЦАМО РФ, дон. 59624 с., 1944; оп. 18002, д. 780, л. 230, № в эл. архиве 140651).

Тортумашев Андрей Иванович, 1905, Таштагольский р-н, призван в 1943 Таштагольским РВК, красноармеец, стрелок, пропал без вести 05.1943 (ЦАМО РФ, оп. 977521, д. 118, л. 72, № в эл. архиве 140652).

Тортумашев Валерьян Григорьевич, 1923, Таштагольский р-н, красноармеец, погиб в бою 20.09.1942, д. Синявино, Мгинский р-н, Ленинградская обл. (архив Таштагольского РВК, д. 175, т. 7, л. 201, № в эл. архиве 140653).

Тортумашев Владимир Степанович, 1918, п. Шор-Тайга, Таштагольский р-н, красноармеец, пропал без вести 03.1942 (архив Таштагольского РВК, д. 175, т. 7, л. 263, № в эл. архиве 140654).

Тортумашев Константин Григорьевич, 1910, Таштагольский р-н, призван Таштагольским РВК, красноармеец, номер, в/ч ОДИТ, 150 стрелковая дивизия, погиб в бою 08.12.1942, похоронен д. Клемятино, Смоленская обл. (ЦАМО РФ, оп. 18001, д. 1185, л. 57, № в эл. архиве 140655).

Тортумашев Михаил Михайлович, 1922, пр. Малая Суета, Таштагольский р-н, красноармеец, пропал без вести 04.1942 (архив Таштагольского РВК, д. 175, т. 7, л. 274, № в эл. архиве 140656).

Тортумашев Николай Степанович, 1912, Таштагольский р-н, призван в 1942 Таштагольским РВК, красноармеец, стрелок, пропал без вести 12.1943 (ЦАМО РФ, оп. 977521, д. 161, л. 73 об., № в эл. архиве 140657).

Тортумашев Петр Макарович, 1918, п. Малая Суета, Таштагольский р-н, красноармеец, пропал без вести 12.1943 (архив Таштагольского РВК, д. 175, т. 7, л. 286, № в эл. архиве 140658).

Тортумашев Яков Павлович, 1924, Таштагольский р-н, призван Таштагольским РВК, сержант, стрелок, 224 гвардейский стрелковый полк, 72 гвардейская стрелковая дивизия, умер от ран 03.09.1943, похоронен с. Веселое, Липовецкий р-н, Харьковская обл. (ЦАМО РФ, оп. 18001, д. 686, л. 171, № в эл. архиве 140659).

Тортумашев Яков Сафронович, 1914, д. Малая Суета, Таштагольский р-н, призван Таштагольским РВК, 176 армейская штрафная рота, 108 стрелковая дивизия, погиб в бою 03.12.1943, 3 км юго-вост. д. Добуже, Пропойский р-н, Могилевская обл. (ЦАМО РФ, оп.

18003, д. 65, л. 124 об.; архив Таштагольского РВК, д. 175, т. 7, л. 102, № в эл. архиве 140660).

Торчаков Архип Гаврилович, Таштагольский р-н, красноармеец, погиб 19.02.1942, похоронен д. Б.-Воронова, г. Старая Русса, Ленинградская обл. (архив Таштагольского РВК, д. 175, т. 7, л. 184, № в эл. архиве 140661).

Торчаков Владимир Гаврилович, 1926, п. Порушка, Таштагольский р-н, красноармеец, пропал без вести 04.1945 (архив Таштагольского РВК, д. 175, т. 7, л. 271, № в эл. архиве 140662).

Торчаков Григорий Владимирович, 1923, д. Суета, Чилейский с/с, Таштагольский р-н, призван Таштагольским РВК, красноармеец, стрелок, пропал без вести 02.1943 (ЦАМО РФ, оп. 977520, д. 887, л. 17, № в эл. архиве 140663).

Торчаков Григорий Миронович, 1922, д. Суета, Таштагольский р-н, призван Таштагольским РВК, красноармеец, стрелок, пропал без вести 10.1942 (ЦАМО РФ, оп. 977520, д. 887, л. 17, № в эл. архиве 140664).

Торчаков Григорий Николаевич, 1915, п. Сред. Чилей, Таштагольский р-н, красноармеец, погиб в бою 20.12.1942 (архив Таштагольского РВК, д. 175, т. 7, л. 261, № в эл. архиве 140665).

Торчаков Леонид Павлович, 1921, Таштагольский р-н, призван Таштагольским РВК, гвардии красноармеец, сапер, 4 батальон, 1 гвардейская штурмовая инженерно-саперная Могилевская бригада, погиб 11.03.1945, похоронен зап. окр. г. Пельплина (ЦАМО РФ, оп. 18003, д. 600, л. 119, № в эл. архиве 140666).

Торчаков Николай Александрович, 1910, п. Сред. Чилей, Таштагольский р-н, красноармеец, пропал без вести 12.1942 (архив Таштагольского РВК, д. 175, т. 7, л. 267, № в эл. архиве 140667).

Торчаков Николай Сергеевич, 1911, Новосибирская обл., призван Таштагольским РВК, красноармеец, 3 отдельный стрелковый батальон, 110 отдельная стрелковая бригада, погиб в бою 12.08.1942, похоронен окр. д. Железица (ЦАМО РФ, оп. 818883 с., д. 1479, л. 16 об., № в эл. архиве 140668).

Торчаков Павел Ефимович, 1906, Таштагольский р-н, призван Таштагольским РВК, красноармеец, стрелок, 149 гвардейский стрелковый полк, 49 гвардейская стрелковая дивизия, погиб в бою 29.07.1943, похоронен д. Мироновка, Сталинградская (ныне Волгоградская) обл. (ЦАМО РФ, оп. 18001, д. 742, л. 122, № в эл. архиве 140669).

Торчаков Петр Макарович, 1920 (1918), Таштагольский р-н, призван Таштагольским РВК, красноармеец, стрелок, 927 стрелковый полк, 251 стрелковая дивизия, погиб в бою 02.09.1943, похоронен с-з «Завижье», Ярцевский р-н, Смоленская обл. (ЦАМО РФ, оп. 18001, д. 776, л. 123; архив Таштагольского РВК, д. 175, т. 7, л. 252, № в эл. архиве 140670).

Торчаков Семен Степанович, 1896, п. Сред. Чилей, Таштагольский р-н, красноармеец, пропал без вести 05.1942 (архив Таштагольского РВК, д. 175, т. 7, л. 273, № в эл. архиве 140671).

Торчаков Федор Макарович, красноармеец, пропал без вести 12.1944 (архив Таштагольского РВК, д. 175, т. 7, л. 259, № в эл. архиве 140672).

Торчаков Яков Алексеевич, 1918, Ср.-Чилейский с/с, Таштагольский р-н, призван в 1941 Таштагольским РВК, красноармеец, стрелок, пропал без вести 03.1943 (ЦАМО РФ, оп. 977521, д. 161, л. 73 об., № в эл. архиве 140673).

Тоскачаков Николай Ильич, красноармеец, погиб в бою 26.01.1945, похоронен сев. окр. Алленбург, Восточная Пруссия (архив Таштагольского РВК, д. 175, т. 7, л. 137, № в эл. архиве 140674).

Тотмин Филарет Семенович, 1911, Новосибирская обл., призван Таштагольским РВК, красноармеец, стрелок, 184 стрелковый полк, 56 Пушкинская стрелковая дивизия, пропал без вести 10.02.1944 (ЦАМО РФ, оп. 18002, д. 468, л. 76; архив Таштагольского РВК, д. 175, т. 7, л. 289, № в эл. архиве 140675).

Тоторопов Иван Иванович, 1920, зам. политрука батальона, погиб 12.1941 (архив Таштагольского РВК, д. 175, т. 7, л. 97, № в эл. архиве 140676).

Тотышев Андрей Иванович, 1914, Новосибирская обл., призван Таштагольским РВК, красноармеец, стрелок, 601 стрелковый полк, 82 стрелковая дивизия, погиб в бою 16.08.1943, похоронен сев.-вост. д. Бибино, Ярцевский р-н, Смоленская обл. (ЦАМО РФ, оп. 18001, д. 1210, л. 19, № в эл. архиве 140677).

Тотышев Николай Трофимович, 1923, Куединский р-н, Молотовская (ныне Пермская) обл., призван Таштагольским РВК, красноармеец, стрелок, пропал без вести 04.1943 (ЦАМО РФ, оп. 977520, д. 579, л. 158, № в эл. архиве 140678).

Тотышев Поликарп Андреевич, 1894, Каларский с/с, Таштагольский р-н, призван Таштагольским РВК, красноармеец, п/п 77843, пропал без вести 06.01.1944 (ЦАМО РФ, оп. 977520, д. 483, л. 223, № в эл. архиве 140679).

Тотышев Прокопий Трофимович, 1913, Куединский р-н, Молотовская (ныне Пермская) обл., призван Таштагольским РВК, красноармеец, стрелок, пропал без вести 06.1943 (ЦАМО РФ, оп. 977520, д. 579, л. 158, № в эл. архиве 140680).

Тотышев Самуил Константинович, 1897, п. Таянза, Каларский с/с, Таштагольский р-н, призван Таштагольским РВК, гвардии красноармеец, стрелок, 141 гвардейский стрелковый полк, 46 гвардейская стрелковая дивизия, погиб в бою 23.06.1943, похоронен д. Птахино, Великолукский р-н, Калининская обл. (ЦАМО РФ, оп. 18001, д. 689, л. 72, № в эл. архиве 140681).

Тотышев Яков Иванович, 1913, д. Усть-Анзас, Таштагольский р-н, призван Таштагольским РВК, красноармеец, помощник наводчика, 3 пулеметная рота, 99 гвардейский стрелковый полк, 31 гвардейская стрелковая дивизия, погиб в бою 12.07.1943, похоронен д. Серая, Ульяновский р-н, Орловская обл. (ЦАМО РФ, оп. 18001, д. 301, л. 53 об., № в эл. архиве 140682).

Точилин Федор Константинович, 1915, Клявлинский р-н, Куйбышевская обл., призван в 1941 Таштагольским РВК, красноармеец, стрелок, в/ч 78-41, пропал без вести 05.1943 (ЦАМО РФ, оп. 977520, д. 761, л. 26, № в эл. архиве 140683).

Тошин Николай Арсентьевич, 1913, с. Таштагольское, Таштагольский р-н, призван Таштагольским РВК, красноармеец, стрелок, 115 стрелковый полк, умер от ран 13.10.1942, похоронен с. Садки, Дубовский р-н, Сталинградская (ныне Волгоградская) обл. (ЦАМО РФ, оп. 818883 с., д. 109, л. 46 об., № в эл. архиве 140684).

Трашахов Иван Витальевич, 1921, с. Кондома, Кузедеевский р-н, Кемеровская обл., призван Таштагольским РВК, красноармеец, стрелок, умер от ран 09.12.1941 (ЦАМО РФ, оп. 977520, д. 72, л. 181 об., № в эл. архиве 140685).

Третьяков Григорий Прокопьевич, 1920, п. Васильевский, Солтонский р-н, Алтайский край, пропал без

вести 05.1942 (архив Таштагольского РВК, д. 175, т. 7, л. 268, № в эл. архиве 140686).

Третьяков Николай Кузьмич, 1925, Таштагольский р-н, призван Таштагольским РВК, красноармеец, 529 стрелковый полк, 163 стрелковая дивизия, погиб в бою 14.09.1944, похоронен сев.-вост. окр. с. Тымпыитурзи, Румыния (ЦАМО РФ, оп. 18002, д. 978, л. 119, № в эл. архиве 140687).

Третьяков Петр Степанович, 1903, Осинский р-н, Молотовская (ныне Пермская) обл., красноармеец, пропал без вести 03.1943 (архив Таштагольского РВК, д. 175, т. 7, л. 280, № в эл. архиве 140688).

Трифанов Яков Тимофеевич, п. Таштагол, призван Таштагольским РВК, сержант, наводчик, 67 гвардейский стрелковый полк, 22 гвардейская стрелковая дивизия, 10 гвардейская армия, погиб в бою 12.08.1943, похоронен д. Слепцы, Спас-Деменский р-н, Смоленская обл. (ЦАМО РФ, оп. 18001, д. 722, л. 119, № в эл. архиве 140689).

Тропин Наум Ефимович, 1906, д. Озерская, Доволенский р-н, Новосибирская обл., призван Таштагольским РВК, красноармеец, стрелок, 50 отдельная стрелковая рота, 3 отдельный стрелковый батальон, 1 ударная армия, погиб в бою 28.10.1944, похоронен кладб. д. Зеллюцесеме, ЛатвССР (ЦАМО РФ, оп. 18001, д. 284, л. 124; оп. 18002, д. 1277, л. 77, № в эл. архиве 140690).

Трофимов Алексей Николаевич, 1914, Новосибирская обл., призван Таштагольским РВК, красноармеец, 258 стрелковый полк, умер от ран 09.10.1942, 3805 эвакуационный госпиталь, похоронен брат. мог., п. Красный Яр, Жирновский р-н, Волгоградская обл. (ЦАМО РФ, ф. 3805, оп. 1, д. 1, л. 7, место хран. ВМА, доп. свед. 5 отд., 27 хран.; оп. 53825; архив Жирновского РВК; архив Таштагольского РВК, д. 175, т. 7, л. 232, № в эл. архиве 140691).

Трофимов Андрей Петрович, 1913, красноармеец, пропал без вести 02.1942 (архив Таштагольского РВК, д. 175, т. 7, л. 285, № в эл. архиве 140692).

Трофимов Василий Архипович, 1913, Алтайский р-н, Алтайский край, призван Таштагольским РВК, красноармеец, стрелок, пропал без вести 09.1941 (ЦАМО РФ, оп. 977520, д. 768, л. 241, № в эл. архиве 140693).

Трофимов Григорий Михайлович, 1920, Таштагольский р-н, призван Таштагольским РВК, красноармеец, артиллерист, 810 стрелковый полк, 394 стрелковая дивизия, погиб в бою 10.09.1943, Харьковская обл. (ЦАМО РФ, оп. 18001, д. 1082, л. 171, № в эл. архиве 140694).

Трофимов Михаил Осипович, 1903, Черновский р-н, Молотовская (ныне Пермская) обл., призван Таштагольским РВК, красноармеец, стрелок, пропал без вести 01.1943 (ЦАМО РФ, оп. 977520, д. 670, л. 136, № в эл. архиве 140695).

Трофимов Михаил Федорович, 1907, Таштагольский р-н, призван Таштагольским РВК, красноармеец, стрелок, 462 стрелковый полк, 168 дивизия, погиб в бою 29.07.1942 (ЦАМО РФ, оп. 818883 с., д. 299, л. 19, № в эл. архиве 140696).

Трофимов Никита Андреевич, 1914, Таштагольский р-н, призван в 1940 Таштагольским РВК, сержант, п/п 08316 «Ш», пропал без вести в 1945 (ЦАМО РФ, оп. 977520, д. 427, л. 159; оп. 977521, д. 19, л. 143, № в эл. архиве 140697).

Трофимов Никифор Андр., 1914, Таштагольский р-н, призван в 1940 Таштагольским РВК, красноармеец, стрелок, пропал без вести 03.1944 (ЦАМО РФ, оп. 977521, д. 19, л. 143, № в эл. архиве 140698).

Трофимов Павел Иванович, 1900, Михайловский с/с, Татарский р-н, Новосибирская обл., призван Таштагольским РВК, красноармеец, стрелок, пропал без вести 12.1942 (ЦАМО РФ, оп. 977520, д. 887, л. 16 об., № в эл. архиве 140699).

Трошкин Николай Емельянович, 1924, с. Силино, Таштагольский р-н, призван Таштагольским РВК, красноармеец, стрелок, 207 гвардейский стрелковый полк, 70 гвардейская стрелковая дивизия, Центральный фронт, погиб в бою 15.07.1943, похоронен с. Кошары, Поныровский р-н, Курская обл. (ЦАМО РФ, оп. 18001, д. 282, л. 185 об., № в эл. архиве 140700).

Трошко Поликарп Евстиф., 1893, Солтонский р-н, Алтайский край, призван Таштагольским РВК, красноармеец, стрелок, пропал без вести 01.1945 (ЦАМО РФ, оп. 977520, д. 887, л. 14 об.; д. 579, л. 158, № в эл. архиве 140701).

Трубачев Владимир Мефодьевич, 1901, Турочакский р-н, Алтайский край, призван в 1941 Таштагольским РВК, красноармеец, стрелок, ппс-152-26, пропал без вести 02.1942 (ЦАМО РФ, оп. 977521, д. 65, л. 202, № в эл. архиве 140702).

Трубачев Евгений Петрович, с. Б. Аникино, Мурушинский р-н, Алтайский край, призван Таштагольским РВК, старший сержант, радиотелеграфист, 106 отдельная стрелковая бригада, пропал без вести 28.02.1943, д. Надеждино, Сахновщинский р-н, Харьковская обл. (ЦАМО РФ, оп. 18001, д. 1163, л. 28 об., № в эл. архиве 140703).

Трубачев Матвей Захарович, Новосибирская обл., красноармеец, погиб в бою 26.05.1944, похоронен д. Поповцы, Ивановская обл. (архив Таштагольского РВК, д. 175, т. 7, л. 230, № в эл. архиве 140704).

Трубачев Наум Фотиевич, 1923, д. Хуторок, Грязнухинский р-н, Алтайский край, призван Таштагольским РВК, стрелок, пропал без вести 09.1942 (ЦАМО РФ, оп. 977520, д. 104, л. 29, № в эл. архиве 140705).

Трубин Фадей Куприянович, 1913, Таштагольский р-н, призван Таштагольским РВК, красноармеец, стрелок, отдельный лыжный батальон, 371 стрелковая дивизия, 31 армия, погиб в бою 06.12.1942, похоронен д. Белогурово, Зубцовский р-н, Калининская обл. (ЦАМО РФ, оп. 818883 с., д. 439, л. 82, № в эл. архиве 140706).

Трубин Фома Егорович, 1900, с. Платово, Грязнухинский р-н, Алтайский край, красноармеец, погиб в бою 03.04.1942, похоронен д. Стрельцы, Полавский р-н, Ленинградская обл. (архив Таштагольского РВК, д. 175, т. 7, л. 95, № в эл. архиве 140707).

Трубин Харлампий Киприянович, 1914, с. Питково, Шунгинлойский с/с, Грязнухинский р-н, Алтайский край, призван Таштагольским РВК, красноармеец, командир взвода, 119 стрелковый полк, 13 стрелковая дивизия, погиб в бою 21.12.1941 (ЦАМО РФ, оп. 818883 с., д. 155, л. 37, № в эл. архиве 140708).

Трунин Николай Александрович, 1922, п. Трусовский, г. Астрахань, красноармеец, пропал без вести 11.1941 (архив Таштагольского РВК, д. 175, т. 7, л. 284, № в эл. архиве 140709).

Труфанов Семен Тимофеевич, красноармеец, погиб в бою 01.04.1943, похоронен д. Липовая Роща, Спас-Деменский р-н, Смоленская обл. (архив Таштагольского РВК, д. 175, т. 7, л. 237, № в эл. архиве 140710).

Трушин Михаил Иванович, 1923, Топчихинский р-н, Алтайский край, призван Таштагольским РВК, красно-

армеец, стрелок, пропал без вести 01.1943 (ЦАМО РФ, оп. 977520, д. 964, л. 161, № в эл. архиве 140711).

Трушкин Павел Дмитриевич, 1915, п. Черная Печка, Каларский с/с, Таштагольский р-н, призван Таштагольским РВК, красноармеец, автоматчик, 135 стрелковая дивизия, пропал без вести 01.07.1942 (ЦАМО РФ, оп. 818883 с., д. 267, л. 186 об., № в эл. архиве 140712).

Трытахов Иван Витальевич, 1921, с. Кондома, Кузедеевский р-н, Кемеровская обл., призван в 1940 Таштагольским РВК, красноармеец, стрелок, погиб в плену 09.12.1941 (ЦАМО РФ, оп. 977520, д. 72, л. 181 об., № в эл. архиве 140713).

Тудегешев Алексей Семенович, 1920, Амзасский с/с, красноармеец, пропал без вести 06.1944 (архив Таштагольского РВК, д. 175, т. 7, л. 256, № в эл. архиве 140714).

Тудегешев Афанасий Никифорович, 1895, Таштагольский р-н, призван в 1943 Таштагольским РВК, красноармеец, стрелок, 1116 стрелковый полк, 333 стрелковая дивизия, п/п 31732 «Р», погиб в бою 17.08.1943, Смоленская обл. (ЦАМО РФ, оп. 977521, д. 19, л. 145 об.; дон. 36446 с., 1943; архив Таштагольского РВК, д. 175, т. 7, л. 130, № в эл. архиве 140715).

Тудегешев Гавриил Яковлевич, 1909, пос. Чилису, Таштагольский р-н, призван в 1941 Таштагольским РВК, красноармеец, стрелок, 21 стрелковый полк, пропал без вести 02.1942 (ЦАМО РФ, оп. 977521, д. 236, л. 6 об., № в эл. архиве 140716).

Тудегешев Кирилл Андреевич, 1909, Чилису-Анзасский с/с, Таштагольский р-н, призван Таштагольским РВК, красноармеец, стрелок, пропал без вести 01.1942 (ЦАМО РФ, оп. 977520, д. 887, л. 17, № в эл. архиве 140717).

Тудегешев Назар Яковлевич, 1914, Чилису-Анзасский с/с, Таштагольский р-н, красноармеец, погиб в бою 05.04.1943, похоронен брат. мог., с. Криничное, Балаклейский р-н, Харьковская обл. (архив Таштагольского РВК, д. 175, т. 7, л. 239, № в эл. архиве 140718).

Тудегешев Николай Гордеевич, 1919, Таштагольский р-н, призван Таштагольским РВК, красноармеец, стрелок, 570 стрелковый полк, погиб в бою 26.01.1944, похоронен с. Аджимушкай, Керченский р-н, Крымская АССР (ЦАМО РФ, оп. 18002, д. 162, л. 193, № в эл. архиве 140719).

Тудегешев Семен Александрович, 1922, д. Малый Базас, Таштагольский р-н, призван Таштагольским РВК, красноармеец, стрелок, 324 стрелковая дивизия, погиб в бою 06.03.1943, похоронен д. Халилеевка, Смоленская обл. (ЦАМО РФ, оп. 18001, д. 587, л. 42 об., № в эл. архиве 140720).

Тудигешев Еремей Семенович, 1906, Таштагольский р-н, призван Таштагольским РВК, красноармеец, стрелок, 187 стрелковый полк, 72 стрелковая дивизия, погиб в бою 10.02.1943, похоронен брат. мог., г. Колпино, Ленинградская обл. (ЦАМО РФ, оп. 18001, д. 668, л. 22, № в эл. архиве 140721).

Тудигешев Корнил Александрович, 1915, с. В. Алзан, Таштагольский р-н, призван Таштагольским РВК, красноармеец, стрелок, 54 гвардейский стрелковый полк, умер от ран 01.02.1943, 1025 эвакуационный госпиталь, похоронен кладб. Перемерки, г. Калинин (ЦАМО РФ, оп. 18001, д. 22, л. 141, № в эл. архиве 140722).

Тудигешев Михаил Александрович, 1909 (1899), д. Камзас, Таштагольский р-н, призван Таштагольским РВК, ефрейтор, стрелок, 996 стрелковый полк, 286 стрелковая дивизия, погиб в бою 06.02.1943, похоронен д. Вороново, Мгинский р-н, Ленинградская обл. (ЦАМО РФ, оп. 18001, д. 263, л. 31; оп. 977521, д. 315, л. 164, № в эл. архиве 140723).

Тудигинов Макар Иванович, 1919, призван Таштагольским РВК, красноармеец, стрелок, 930 стрелковый полк, пропал без вести 20.03.1942 (ЦАМО РФ, оп. 818883 с., д. 462, л. 97 об., № в эл. архиве 140724).

Тудичинов Иван Павлович, 1915, призван Таштагольским РВК, красноармеец, стрелок, 930 стрелковый полк, пропал без вести 20.03.1942 (ЦАМО РФ, оп. 818883 с., д. 462, л. 97 об., № в эл. архиве 140725).

Тудлешов Семен Александрович, Таштагольский р-н, красноармеец, погиб в бою 23.09.1942, похоронен д. Котлубань, Сталинградская (ныне Волгоградская) обл. (архив Таштагольского РВК, д. 175, т. 7, л. 195, № в эл. архиве 140726).

Тужланов Карп Павлович, 1910, к-з «Октябрь», Таштагольский р-н, красноармеец, стрелок, 116 стрелковая дивизия, погиб в бою 21.10.1942, похоронен Городищенский р-н, Сталинградская (ныне Волгоградская) обл. (ЦАМО РФ, оп. 818883 с., д. 241, л. 129, № в эл. архиве 140727).

Тузиков Афанасий Игнатьевич, 1909, Алтайский край, призван Таштагольским РВК, красноармеец, телефонист, 363 артиллерийский полк, 130 стрелковая дивизия, погиб в бою 27.08.1942, похоронен д. Сутоки, Старорусский р-н, Ленинградская (ныне Новгородская) обл. (ЦАМО РФ, оп. 818883 с., д. 260, л. 132 об., № в эл. архиве 140728).

Тузиков Михаил Николаевич, 1918, с. Тараба, Кытмановский р-н, Алтайский край, призван Таштагольским РВК, красноармеец, стрелок, 1282 стрелковый полк, 376 стрелковая дивизия, пропал без вести 01.1942, д. Пехово, Чудовский р-н, Ленинградская обл. (ЦАМО РФ, оп. 18002, д. 437, л. 38 об., № в эл. архиве 140729).

Тузиков Петр Макарович, 1911, Таштагольский р-н, призван Таштагольским РВК, красноармеец, 32 стрелковая бригада, 5 гвардейская танковая армия, умер от ран 26.08.1943, похоронен с. Рождественка, Сажинский р-н (ЦАМО РФ, оп. 18001, д. 722, л. 194, № в эл. архиве 140730).

Тукмашев Антип Павлович, 1903, Таштагольский р-н, призван Таштагольским РВК, красноармеец, стрелок, 1093 стрелковый полк, 324 стрелковая дивизия, пропал без вести 23.08.1942, д. Чернышино, Думиничский р-н, Смоленская обл. (ЦАМО РФ, оп. 818883 с., д. 952, л. 76 об., № в эл. архиве 140731).

Тукмашев Мамкулай Степанович, 1900, красноармеец, умер от болезни 05.03.1943, похоронен д. Жилутки, Курская обл. (архив Таштагольского РВК, д. 175, т. 7, л. 146, № в эл. архиве 140732).

Туляев Афанасий Васильевич, 1906, Каратузский р-н, Красноярский край, призван Таштагольским РВК, красноармеец, стрелок, 447 стрелковый полк, 397 стрелковая дивизия, погиб в бою 22.07.1943, похоронен зап. д. Собакино, Моховский р-н, Орловская обл. (ЦАМО РФ, оп. 18001, д. 584, л. 135, № в эл. архиве 140733).

Туманов Трофим Андреевич, 1904, Таштагольский р-н, призван Таштагольским РВК, красноармеец, стрелок, 1022 стрелковый полк, 269 стрелковая дивизия, умер от ран 24.04.1942, похоронен г. Новосиль, Орловская обл. (ЦАМО РФ, оп. 818883 с., д. 874, л. 69;

ф. 300, оп. 1, д. 2, л. 14, место хран. ВМА, доп. свед. 47 хран., № в эл. архиве 140734).

Тумко Николай Матвеевич, 1913, Новосибирская обл., призван Таштагольским РВК, красноармеец, стрелок, 323 стрелковая дивизия, умер от ран 17.04.1945, похоронен г. Цибенген, Бранденбургская пров., Германия (ЦАМО РФ, оп. 18003, д. 800, л. 191, № в эл. архиве 140735).

Тунеков Василий Федорович, 1925, Усть-Селезенский с/с, Таштагольский р-н, призван Таштагольским РВК, сержант, пехотинец, пропал без вести 11.1943 (ЦАМО РФ, оп. 977520, д. 887, л. 17, № в эл. архиве 140736).

Тунеков Егор Александрович, Таштагольский р-н, красноармеец, погиб в бою 08.09.1943, похоронен х. Н.-Берецкая, Змиевский р-н, Харьковская обл. (архив Таштагольского РВК, д. 175, т. 7, л. 129, № в эл. архиве 140737).

Тунеков Касьян Александрович, 1920 (1905), п. Паново, Таштагольский р-н, призван в 1942 Таштагольским РВК, красноармеец, стрелок, 135 стрелковая дивизия, погиб в бою 03.07.1942, похоронен д. Бондарево, Бельский р-н, Смоленская обл. (ЦАМО РФ, оп. 818883 с., д. 267, л. 142; оп. 977520, д. 761, л. 26, № в эл. архиве 140738).

Тунеков Константин Захарович, 1908, Таштагольский р-н, призван Таштагольским РВК, гвардии ефрейтор, стрелок, 219 гвардейский стрелковый полк, 71 гвардейская стрелковая дивизия, погиб в бою 06.03.1945, похоронен д. Приэдниэки, Приекульская вол., ЛатвССР (ЦАМО РФ, оп. 18003, д. 548, л. 225, № в эл. архиве 140739).

Тунеков Михей Самойлович, 1905, д. Александровка, Таштагольский р-н, призван Таштагольским РВК, красноармеец, стрелок, 1150 стрелковый полк, 342 стрелковая дивизия, погиб в бою 14.05.1943, похоронен с. Холодково, Мценский р-н, Орловская обл. (ЦАМО РФ, оп. 18001, д. 63, л. 14, № в эл. архиве 140740).

Тунеков Николай Захарович, 1923, д. Александровка, Таштагольский р-н, призван Таштагольским РВК, красноармеец, стрелок, 841 стрелковый полк, 237 стрелковая дивизия, погиб в бою 28.01.1943, похоронен д. Перекоповка, Полянский р-н, Воронежская обл. (ЦАМО РФ, оп. 18001, д. 683, л. 55, № в эл. архиве 140741).

Тунеков Николай Зотеевич, 1916, Селезенский с/с, Таштагольский р-н, призван Таштагольским РВК, красноармеец, пехотинец, пропал без вести 12.1941 (ЦАМО РФ, оп. 977520, д. 887, л. 17, № в эл. архиве 140742).

Тунеков Савелий Зотеевич, 1909, Марушинский р-н, Алтайский край, призван в 1940 Таштагольским РВК, красноармеец, стрелок, пропал без вести 06.1942 (ЦАМО РФ, оп. 977521, д. 19, л. 144 об., № в эл. архиве 140743).

Тунников Федор Алексеевич, 1918, Таштагольский р-н, призван Таштагольским РВК, красноармеец, минометчик, 101 гвардейский стрелковый полк, 35 гвардейская стрелковая дивизия, пропал без вести 22.08.1943, Харьковская обл. (ЦАМО РФ, оп. 18001, д. 790, л. 183 об., № в эл. архиве 140744).

Тунько Николай Матвеевич, 1913, Таштагольский р-н, призван Таштагольским РВК, красноармеец, стрелок, 1022 стрелковый полк, пропал без вести 29.08.1944, д. Стыленш, Белостокская обл. (ЦАМО РФ, оп. 18002, д. 1054, л. 207 об., № в эл. архиве 140745).

Туняков Пантелей Иванович, 1909, Таштагольский р-н, призван Таштагольским РВК, красноармеец, стрелок, 84 стрелковая дивизия, погиб в бою 12.01.1942, похоронен д. Дубки, Старорусский р-н, Ленинградская (ныне Новгородская) обл. (ЦАМО РФ, оп. 818883 с., д. 450, л. 48, № в эл. архиве 140746).

Тупышев Петр Лукьянович, 1912, Таштагольский р-н, призван в 1941 Таштагольским РВК, красноармеец, стрелок, пропал без вести 05.1942 (ЦАМО РФ, оп. 977521, д. 65, л. 202, № в эл. архиве 140747).

Турланов Тихон Гаврилович, Кузедеевский р-н, Кемеровская обл., старшина, погиб в бою 27.08.1942, похоронен переезд 654 км, 1 км сев.-зап. ж/д, Сталинградская (ныне Волгоградская) обл. (архив Таштагольского РВК, д. 175, т. 7, л. 160, № в эл. архиве 140748).

Турланов Фома Сафронович, 1922, д. Чизла, Шалинский р-н, Свердловская обл., красноармеец, пропал без вести 09.1942 (архив Таштагольского РВК, д. 175, т. 7, л. 266, № в эл. архиве 140749).

Турнов Андрей Петрович, 1908, Таштагольский р-н, призван Таштагольским РВК, красноармеец, стрелок, 949 стрелковый полк, 259 Артемовская дивизия, погиб в бою 06.04.1944, похоронен 0.5 км вост. с. Бараново, Яновский р-н, Одесская обл. (ЦАМО РФ, оп. 18002, д. 254, л. 229, № в эл. архиве 140750).

Туртумашев Александр Степанович, 1899, Чилису-Анзасский с/с, Таштагольский р-н, призван Таштагольским РВК, красноармеец, стрелок, 638 стрелковый полк, 115 стрелковая дивизия, погиб в бою 10.03.1944, похоронен г. Новоржев, Калининская обл. (ЦАМО РФ, оп. 18002, д. 165, л. 266; оп. 977520, д. 887, л. 17; архив Таштагольского РВК, д. 175, т. 7, л. 221, № в эл. архиве 140751).

Туртумашев Владимир Дмитриевич, 1914, призван Таштагольским РВК, красноармеец, стрелок, 56 гвардейский стрелковый полк, 19 гвардейская стрелковая дивизия, погиб в бою 28.12.1943, похоронен д. Ковшири, Витебская обл. (ЦАМО РФ, оп. 18002, д. 286, л. 129 об., № в эл. архиве 140752).

Турунов Иван Иванович, 1907, Таштагольский р-н, призван Таштагольским РВК, старшина, химинструктор, 174 минометный полк, погиб в бою 16.01.1944, похоронен д. Хамалайне, Красносельский р-н, Ленинградская обл. (ЦАМО РФ, оп. 18002, д. 88, л. 196, № в эл. архиве 140753).

Тырышкин Григорий Иванович, 1911, п. Мрассу, красноармеец, пропал без вести 09.09.1941 (архив Таштагольского РВК, д. 175, т. 7, л. 258, № в эл. архиве 140754).

Тырышкин Иосип Данилович, 1919, Успенский аймак, призван Таштагольским РВК, сержант, артиллерист, пропал без вести 03.1941 (ЦАМО РФ, оп. 977520, д. 483, л. 223 об., № в эл. архиве 140755).

Тырышкин Тимофей Анисимович, 1926, Таштагольский р-н, призван Таштагольским РВК, красноармеец, стрелок, учебная рота, 26 дивизия, умер от ран 19.08.1944, похоронен с. Метриэнас, Мадонский уезд, ЛатвССР (ЦАМО РФ, оп. 1, д. 2, л. 23, № в эл. архиве 140756).

Тырышкин Федор Васильевич, 1919, с. Булатово, Солонешинский р-н, Алтайский край, призван Таштагольским РВК, сержант, зам. командира отделения, 3 штрафная рота, 444 стрелковый полк, 108 стрелковая дивизия, погиб в бою 25.10.1943, похоронен вост. д. Березовка, Пропойский р-н, Могилевская обл. (ЦАМО РФ, оп. 18001, д. 1075, л. 145 об., № в эл. архиве 140757).

Тытыяков Владимир Алексеевич, 1921, Таштагольский р-н, призван Таштагольским РВК, красноармеец, стрелок, мотострелковый батальон, 122 танковая бригада, погиб в бою 07.01.1942, похоронен д. Лодва, Ленинградская обл. (ЦАМО РФ, оп. 818883 с., д. 562, л. 34, № в эл. архиве 140758).

Тюкалов Григорий Евстафьевич, 1903, Ельцовский р-н, Алтайский край, призван Таштагольским РВК, красноармеец, номер орудия, 245 полк, 41 зенитная дивизия РГК, погиб в бою 08.09.1944, 300 м сев.-зап. д. Будки, южн. окр. г. Тарту, ЭССР (ЦАМО РФ, оп. 18002, д. 900, л. 79; оп. 977520, д. 868, л. 228, № в эл. архиве 140759).

Тюкалов Меркул Васильевич, 1905, д. Савино, Еловский р-н, Молотовская (ныне Пермская) обл., призван в 1941 Таштагольским РВК, красноармеец, стрелок, пропал без вести 02.1943 (ЦАМО РФ, оп. 977521, д. 236, л. 6, № в эл. архиве 140760).

Тюкалов Поликарп Пантелеевич, 1895, д. Ваньки, Фокинский р-н, Молотовская (ныне Пермская) обл., красноармеец, орудийный номер, 28 артиллерийская дивизия, 72 легко-артиллерийская бригада, погиб в бою 06.03.1943, похоронен Синявинское болото, Ленинградская обл. (архив Таштагольского РВК, д. 175, т. 7, л. 287; ЦАМО РФ, оп. 18001, д. 1440, л. 17 об., № в эл. архиве 140761).

Тюленев Василий Николаевич, Ельцовский р-н, Алтайский край, красноармеец, погиб в бою 02.11.1943, похоронен 300 м вост. д. Деронишино, Невельский р-н, Калининская обл. (архив Таштагольского РВК, д. 175, т. 7, л. 118, № в эл. архиве 140762).

Тюлькин Иван Иванович, 1912, д. Большая Таловка, Новохмелевский с/с, Кытмановский р-н, Алтайский край, призван Таштагольским РВК, пропал без вести 03.1942 (ЦАМО РФ, оп. 18004, д. 1023, л. 365, № в эл. архиве 140763).

Тюлькин Петр Игнатьевич, п. Майск, Таштагольский р-н, красноармеец, пропал без вести 14.12.1941 (архив Таштагольского РВК, д. 175, т. 7, л. 163, № в эл. архиве 140764).

Тюлюбаев Жунуо, 1914, Карасукский р-н, Алтайский край, призван Таштагольским РВК, красноармеец, стрелок, 58 отдельная стрелковая бригада, погиб в бою 16.03.1943, похоронен 1.5 км юго-вост. д. Гайтолово, Мгинский р-н, Ленинградская обл. (ЦАМО РФ, оп. 18001, д. 713, л. 72, № в эл. архиве 140765).

Тюрин Кузьма Емельянович, красноармеец, погиб в плену (архив Таштагольского РВК, д. 175, т. 7, л. 249, № в эл. архиве 140766).

Тюрин Яков Ильич, с. Назаровка, Красноярский край, призван Таштагольским РВК, сержант, командир отделения, погиб 02.1945, Восточная Пруссия (ЦАМО РФ, оп. 18004, д. 887, л. 158 об., № в эл. архиве 140767).

Тютимов Максим Ксенофонтович, с. Верхние Коки, Орджоникидзевский край, призван Таштагольским РВК, гвардии красноармеец, понтонер, 10 отдельный моторизованный понтонно-мостовой батальон, погиб в бою 24.02.1944, похоронен д. Коссари (р. Нарва), Ленинградская обл. (ЦАМО РФ, оп. 18002, д. 313, л. 251, № в эл. архиве 140768).

Тютин Прокофий Григорьевич, 1911, Солтонский р-н, Алтайский край, призван Таштагольским РВК, красноармеец, сапер, 9 ШИСНКБ РГК, пропал без вести 01.02.1945 (ЦАМО РФ, оп. 18003, д. 321, л. 92, № в эл. архиве 140769).

Тюшенев Михаил Лазаревич, красноармеец, погиб в бою 16.04.1945, похоронен р-н г. Патибор, Германия (архив Таштагольского РВК, д. 175, т. 7, л. 141, № в эл. архиве 140770).

У

Уваков Василий Иванович, 1914, д. Топань, Кулундинский р-н, Алтайский край, призван Таштагольским РВК, младший сержант, 864 стрелковый полк, 189 стрелковая дивизия, погиб 02.03.1944, похоронен брат. мог. 2, п. Синимяэ, Кохтла-Ярвеский р-н, ЭССР (ЦАМО РФ, дон. 17994 с., 1944, № в эл. архиве 140771).

Углов Петр Максимович, 1914, с. Мезенцово, Тюменцевский р-н, Алтайский край, призван Таштагольским РВК, младший сержант, 1080 стрелковый полк, 310 стрелковая дивизия, погиб 25.01.1944, похоронен д. Ж. Горка, Батецкий р-н, Новгородская обл. (ЦАМО РФ, дон. 14031 с., 1944, № в эл. архиве 140772).

Уконаков Николай Иванович, 1917, с. Картагол, Таштагольский р-н, призван Таштагольским РВК, красноармеец, стрелок, 53 стрелковая дивизия, погиб в бою 12.07.1942 (ЦАМО РФ, оп. 818883 с., д. 187, л. 102, № в эл. архиве 140773).

Улков Виктор Афанасьевич, Таштагольский р-н, призван Таштагольским РВК, сержант, пропал без вести 18.08.1941 (ЦАМО РФ, оп. 18003, д. 261, л. 341, № в эл. архиве 140774).

Упоров Павел Егорович, 1917, с. Чесноковка, Барнаульский р-н, Алтайский край, красноармеец, погиб в бою 28.11.1942 (архив Таштагольского РВК, д. 175, т. 5, л. 292, № в эл. архиве 140775).

Уразов Федор Макарович, 1919, Алтайский край, призван Таштагольским РВК, сержант, связист, пропал без вести 04.1942 (ЦАМО РФ, оп. 977520, д. 670, л. 136 об.; архив Таштагольского РВК, д. 175, т. 7, л. 291, № в эл. архиве 140776).

Урусов Николай Емельянович, 1915, с. Соусканиха, Сростинский р-н, Алтайский край, красноармеец, пропал без вести 04.1942 (архив Таштагольского РВК, д. 175, т. 7, л. 291, № в эл. архиве 140777).

Урычев Мирон Павлович, 1909, с. Коура, Таштагольский р-н, призван Таштагольским РВК, сержант, командир отделения, 1246 стрелковый полк, умер от ран 29.07.1944, похоронен д. Акулави, ЛатвССР (ЦАМО РФ, оп. 18002, д. 712, л. 108, № в эл. архиве 140778).

Урюпин Иван Михайлович, 1907, с. Покровское, Солтонский р-н, Алтайский край, призван Таштагольским РВК, красноармеец, стрелок, пропал без вести 02.1943 (ЦАМО РФ, оп. 977520, д. 79, л. 40, № в эл. архиве 140779).

Усанин Василий Яковлевич, 1901, д. Большое Топье, Куединский р-н, Сарапульский округ, призван Таштагольским РВК, красноармеец, стрелок, п/п 1877, 4 батальон, 11 дивизия, 24 армия, пропал без вести 05.09.1941 (ЦАМО РФ, оп. 977520, д. 114, л. 218, № в эл. архиве 140780).

Усанин Трофим Михайлович, 1907, д. Силино, Таштагольский р-н, призван Таштагольским РВК, красноармеец, артиллерист, 72 ОПАБ, 14 укрепленный р-н, погиб в бою 25.03.1943, похоронен г. Колпино, Ленинградская обл. (ЦАМО РФ, оп. 18001, д. 207, л. 34, № в эл. архиве 140781).

Усачев Сергей Никитович, 1910, с. Н.-Михайловское, Солтонский р-н,

Алтайский край, призван Таштагольским РВК, красноармеец, пропал без вести 10.1941 (ЦАМО РФ, оп. 18002, д. 1309, л. 218, № в эл. архиве 140782).

Уселенок Петр Антонович, 1917, Ровенский р-н, Ворошиловградская обл., призван Таштагольским РВК, гвардии красноармеец, стрелок, 67 гвардейский стрелковый полк, 22 гвардейская стрелковая дивизия, Ельнинский р-н, Смоленская обл. (ЦАМО РФ, оп. 18001, д. 959, л. 115, № в эл. архиве 140783).

Ускорников Павел Борисович, 1920, Поповичский с/с, Солтонский р-н, Алтайский край, призван Таштагольским РВК, сержант, командир отделения, 24 механизированный батальон ж.-д. работ, 23 ж.-д. бригада, пропал без вести 05.05.1943 (ЦАМО РФ, оп. 18001, д. 280, л. 122 об., № в эл. архиве 140784).

Усов Василий Иванович, 1912, Новосибирская обл., призван Таштагольским РВК, красноармеец, сапер, 70 ГВСБ, 2 гвардейская Таманская стрелковая дивизия, погиб в бою 10.10.1944, похоронеен с. Трокишки, ЛитССР (ЦАМО РФ, оп. 18002, д. 1063, л. 234 об., № в эл. архиве 140785).

Усов Степан Ерофеевич, 1922, с. В-Камышенка, Краснощековский р-н, Алтайский край, призван Таштагольским РВК, сержант, 533 стрелковый полк, умер от ран 22.06.1944, похоронен 259 км шоссе Ленинград-Псков (ЦАМО РФ, оп. 18002, д. 555, л. 276, № в эл. архиве 140786).

Устинов Иван Иванович, 1901, Турочакский р-н, Алтайский край, красноармеец, пропал без вести 07.1942 (архив Таштагольского РВК, д. 175, т. 7, л. 306, № в эл. архиве 140787).

Устьянцев Федор Григорьевич, 1919, Тугунский с/с, Таштагольский р-н, призван в 1943 Таштагольским РВК, красноармеец, стрелок, в/ч 913, погиб в 1945 (ЦАМО РФ, оп. 977521, д. 118, л. 71; оп. 977520, д. 719, л. 282, № в эл. архиве 140788).

Устюжанин Алексей Петрович, 1909, Новосибирская обл., призван Таштагольским РВК, красноармеец, ездовой батареи, 123 гвардейский артиллерийский полк, 53 гвардейская стрелковая дивизия, погиб в бою 04.08.1943, похоронен д. Сычево, Старорусский р-н, Ленинградская обл. (ЦАМО РФ, оп. 18001, д. 314, л. 254, № в эл. архиве 140789).

Усургалиев Афанасий Семенович, 1895, Кабырзинский с/с, Таштагольский р-н, призван Таштагольским РВК, красноармеец, стрелок, 102 стрелковый полк, умер от ран 28.02.1944, 4719 эвакуационный госпиталь, похоронен г. Бежица, Орловская обл. (ЦАМО РФ, оп. 18002, д. 288, л. 170; ф. 4719, оп. 1, д. 1, л. 41, место хран. ВМА, доп. свед. ангар, № в эл. архиве 140790).

Учулаков Константин Васильевич, 1917, Кызыл-Шорский с/с, Таштагольский р-н, красноармеец, пропал без вести 05.1943 (архив Таштагольского РВК, д. 175, т. 1, л. 90, № в эл. архиве 140791).

Ушаков Михаил Егорович, 1914, Барейский р-н, Читинская обл., призван Таштагольским РВК, красноармеец, телефонист, 980 ПГ, АБР РГК, погиб в бою 30.05.1944, похоронен 1 км южн. г. Вултулур, Румыния (ЦАМО РФ, оп. 18002, д. 1177, л. 138 об., № в эл. архиве 140792).

Ушаков Яков Иванович, 1919, г. Новосибирск, красноармеец, пропал без вести 02.1943 (архив Таштагольского РВК, д. 175, т. 7, л. 305, № в эл. архиве 140793).

Ущепко Дмитрий Захарович, 1905, г. Охтырка, призван Таштагольским РВК, сержант, командир отделения, пропал без вести 06.1942 (ЦАМО РФ, оп. 977520, д. 477, л. 39, № в эл. архиве 140794).



А. ВРАТАРЕВ

ПОБЕДНАЯ ВЕСНА

Последний залп,
Последний гром войны,
И тишина
Обрушилась обвалом.
И майский дождь,
И первый гром весны,
И для живых
На свете все сначала.

Ты не сама пришла,
Победная весна,
Мы за тобою шли
По огненному следу.
И красный твой листок
Во всех календарях
Останется навек, навек
Весной победы.

Прощай, окоп,
Мы поверху пошли,
А здесь – весна
И соловья раскаты.
А те, кому
Не выйти из земли,
Простите нас,
Простите нас, ребята!

Пора домой.
Браток, перекури.
Мы к тишине
Привыкнем через годы.
Но никогда,
Что там ни говори,
Не позабыть,
Как шли в атаку роты.

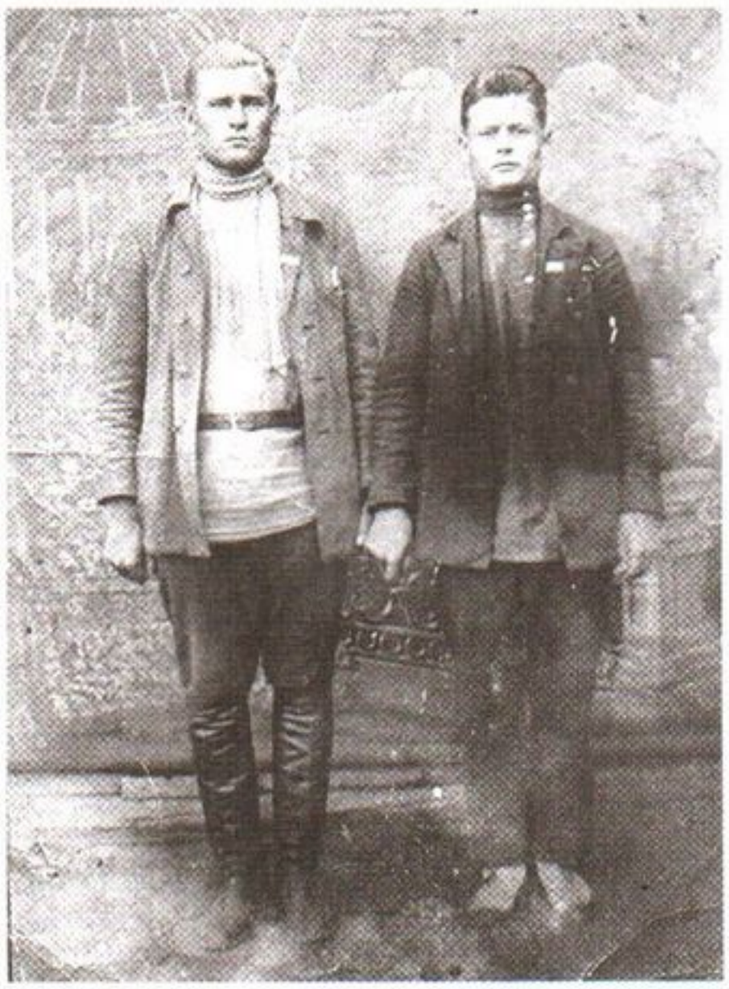

Фадеев
Федор Семенович (слева)



Финагин
Николай Максимович



Хиленко
Степан Петрович



Хлебников
Иван Николаевич

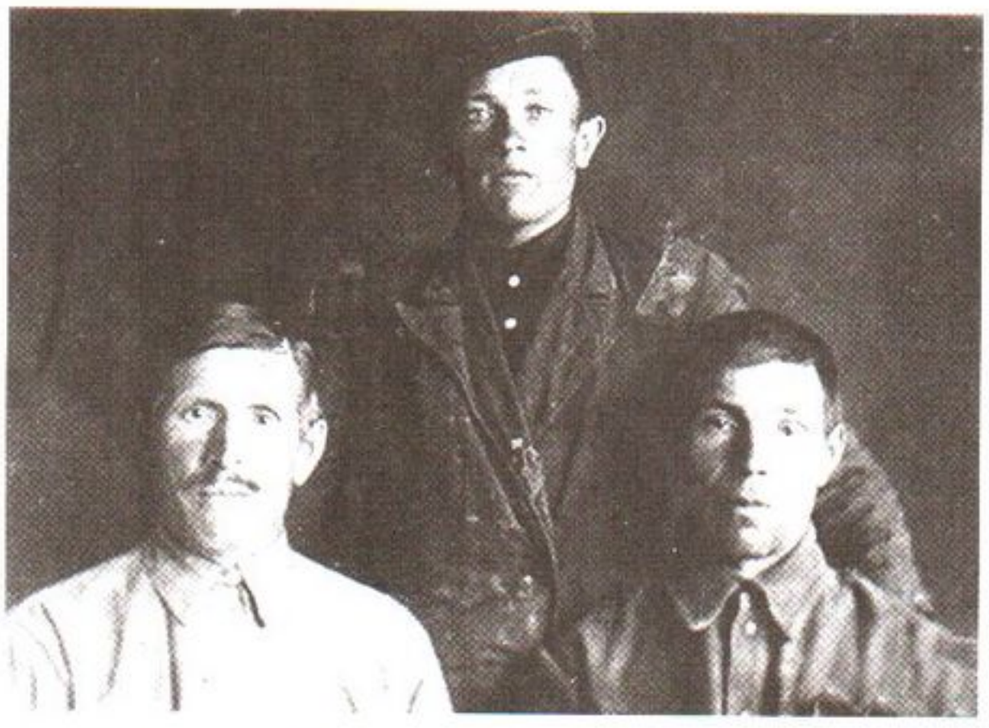

Хлыновские: Петр Васильевич, Николай Иванович, Иван Васильевич



Хренов
Михаил Павлович

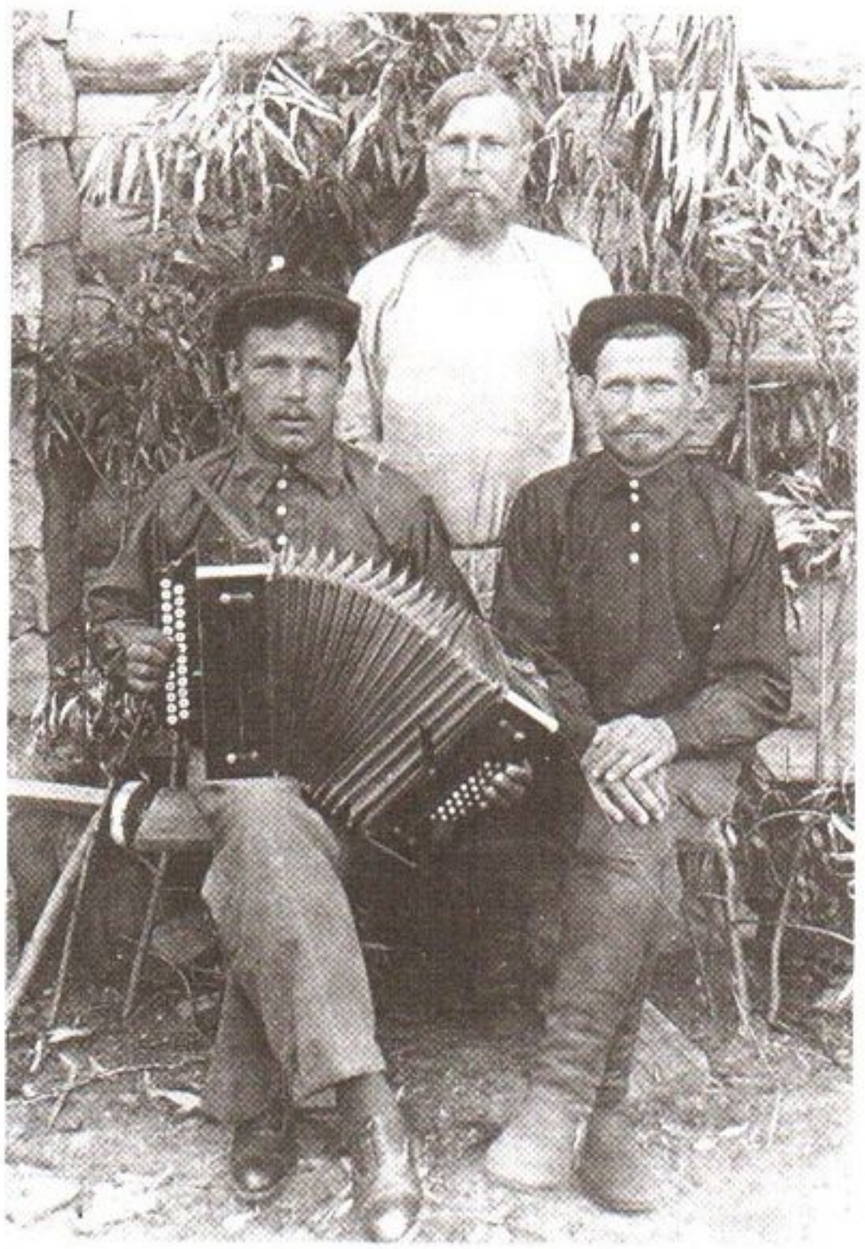

Худеев
Василий Иванович



Цветов
Василий Ефимович



Хренов
Михаил Александрович

ЛИЧНАЯ КАРТОЧКА
СТАЦИОНАРНЫЙ ЛАГЕРЬ ВОЕННОПЛЕННЫХ
№ 326

ПЕРЕВОД С „НЕМЕЦКОГО"

Личный номер пленного:
139621

Фамилия: ХРЕНОВ

Имя: МИХАИЛ

Время и место рождения:
1910 г. Новосибирск

Имя отца: АЛЕКСАНДР

Подданство: СССР / русский/

Воинское звание: солдат

Профессия: крестьянин

Где и когда взят в плен:
28 июля 1942 г.,Воронеж

Фамилия и адрес родственников пленного на родине:
Степанида Хренова,Спасск,Тяжинский р-н,Новосибирская обл.

УМЕР 16 августа 1944 г.

/ВОРОНИНА/

ПЕРЕВЕЛА:

14.11.49

СССР

ИСПОЛНИТЕЛЬНЫЙ КОМИТЕТ
ОРДЕНА ЛЕНИНА СОЮЗА ОБЩЕСТВ
КРАСНОГО КРЕСТА и КРАСНОГО ПОЛУМЕСЯЦА

100031, Москва, К-31, Кузнецкий мост, д. 18/7. Телефон 221-71-75

При ответе ссылайтесь на наш номер

Зак. 1917.

Москва 21 сентября 197 8г.

№ 436090/6

ДЕЛО:

652980, с.Спасск Кемеровской обл.
ул.Мостовая, д.42,КИЛИНОЙ Т.М.

Уважаемая Тамара Михайловна!

По данным Центрального архива Министерства обороны СССР мл.сержант ХРЕНОВ Михаил Александрович,1910 г.р., умер в немецком плену 16 августа 1944 года, шталаг № 326.

Бывший немецкий лагерь военнопленных – 326 находился в г.Штукенброке,ФРГ. На месте бывшего лагеря в Штукенброке есть мемориальное кладбище без указания фамилий узников.

ЗАМ НАЧАЛЬНИКА УПРАВЛЕНИЯ ПО РОЗЫСКУ
/Р.Л.КУЗНЕЦОВ/

Адрес для телеграмм: Москва — КРЕСТПОЛ

Ф

Фадеев Федор Семенович, 1910, Петуховский р-н, Уральская обл., призван Таштагольским РВК, красноармеец, стрелок, пропал без вести 12.1942 (ЦАМО РФ, оп. 977520, д. 887, л. 14, № в эл. архиве 140795).

Федоров Афанасий Сергеевич, 1909, Турочакский р-н, Ойротская АО, Алтайский край, призван в 1941 Таштагольским РВК, красноармеец, стрелок, пропал без вести 12.1941 (ЦАМО РФ, оп. 977521, д. 19, л. 144 об., № в эл. архиве 140796).

Федоров Иван Анатольевич, 1910, п. Антроп, Солтонский р-н, Алтайский край, красноармеец, стрелок, пропал без вести 03.1942 (архив Таштагольского РВК, д. 175, т. 7, л. 358; ЦАМО РФ, оп. 977520, д. 887, л. 14 об., № в эл. архиве 140797).

Федоров Иван Антонович, 1910, Солтонский р-н, Алтайский край, призван в 1941 Таштагольским РВК, красноармеец, стрелок, 186 стрелковый полк, ппс-0152, пропал без вести 10.1941 (ЦАМО РФ, оп. 977521, д. 19, л. 144, № в эл. архиве 140798).

Федоров Иван Ильич, 1916, Новосибирская обл., призван Таштагольским РВК, старший лейтенант, заместитель командира батальона, 446 стрелковый полк, 397 стрелковая дивизия, погиб 14.01.1943, похоронен 1.5 км юго-зап. д. Цамена, Залучский р-н, Ленинградская (ныне Новгородская) обл. (ЦАМО РФ, оп. 18001, д. 851, л. 51; т.а. редколлегии Новосибирской Книги памяти, № в эл. архиве 140799).

Федоров Иван Семенович, 1924, Степановский с/с, Таштагольский р-н, призван Таштагольским РВК, красноармеец, подносчик, 16 гвардейская Черниговская кавалерийская дивизия, погиб в бою 04.04.1944, похоронен с. Яблонка, Ровенская обл. (ЦАМО РФ, оп. 18002, д. 1182, л. 159 об., № в эл. архиве 140800).

Федоров Павел Ильич, 1897, Спасский с/с, Таштагольский р-н, призван Таштагольским РВК, красноармеец, 1328 стрелковый полк, 315 стрелковая дивизия, погиб в бою 02.09.1942, похоронен д. Кузьмичи, Городищенский р-н, Сталинградская (ныне Волгоградская) обл. (ЦАМО РФ, оп. 818883 с., д. 2040, л. 173, № в эл. архиве 140801).

Федосеев Василий Степанович, 1916, Алтайский край, призван Таштагольским РВК, младший сержант, наводчик, в/ч ОДИТ, 150 стрелковая дивизия, погиб в бою 08.12.1942, похоронен д. Влазнево, Смоленская обл. (ЦАМО РФ, оп. 18001, д. 1185, л. 56, № в эл. архиве 140802).

Федосеев Дмитрий Андреевич, 1918, д. Ненинка, Солтонский р-н, Алтайский край, призван Таштагольским РВК, сержант, командир отделения, 4 стрелковый полк, 98 стрелковая дивизия, пропал без вести в 1942 (ЦАМО РФ, оп. 977520, д. 104, л. 29; оп. 818883 с., д. 1997, л. 101, № в эл. архиве 140803).

Федосов Матвей Фирсович, 1912, п. Веселый Ключ, Таштагольский р-н, призван Таштагольским РВК, красноармеец, телеграфист, 12 ГКОКАД, 2 ГККД, погиб в бою 24.08.1942, д. Осиновое Болото, Смоленская обл. (ЦАМО РФ, оп. 818883 с., д. 1087, л. 83 об., № в эл. архиве 140804).

Федотов Василий Данилович, 1912, г. Ка́мень, Алтайский край, призван Таштагольским РВК, красноармеец, стрелок, пропал без вести 12.1941 (ЦАМО РФ, оп. 977520, д. 719, л. 282 об., № в эл. архиве 140805).

Федотов Федор Данилович, 1901, Захарьевский р-н, Молотовская (ныне Пермская) обл., призван в 1941 Таштагольским РВК, пропал без вести 03.1942 (ЦАМО РФ, оп. 977521, д. 19, л. 145, № в эл. архиве 140806).

Федотов Федосей Андреевич, 1897, красноармеец, пропал без вести 06.1942 (архив Таштагольского РВК, д. 175, т. 7, л. 314, № в эл. архиве 140807).

Федюков Александр Федорович, 1909, с. Мошковское, Мошковский р-н, Новосибирская обл., призван Таштагольским РВК, красноармеец, стрелок, пропал без вести 01.1943 (ЦАМО РФ, оп. 977520, д. 235, л. 224; оп. 18004, д. 546, л. 47, № в эл. архиве 140808).

Феофанов Петр Семенович, 1909, Змеиногорский р-н, Алтайский край, призван Таштагольским РВК, красноармеец, стрелок, 768 стрелковый полк, 138 стрелковая дивизия, погиб в бою 25.11.1943, похоронен с. С.-Липово, Кировоградская обл. (ЦАМО РФ, оп. 18001, д. 1256, л. 101, № в эл. архиве 140809).

Фетисов Евгений Александрович, 1923, с. Бондарцы, Трояновский р-н, Житомирская обл., призван Таштагольским РВК, старший сержант, начальник разведки, 56 гвардейский стрелковый полк, погиб в бою 07.08.1943, похоронен 500 м юго-зап. д. Стрельное, Спас-Деменский р-н, Смоленская обл. (ЦАМО РФ, оп. 11458, д. 196, л. 60, № в эл. архиве 140810).

Фетисов Михаил Григорьевич, 1914, г. Зима, Иркутская обл., призван Таштагольским РВК, сержант, командир отделения, в/ч ОДИТ, 150 стрелковая дивизия, погиб в бою 08.12.1942, похоронен д. Клемятино, Смоленская обл. (ЦАМО РФ, оп. 18001, д. 1185, л. 57, № в эл. архиве 140811).

Фефелов Федор Кузьмич, 1902, г. Барнаул, Алтайский край, призван Таштагольским РВК, красноармеец, стрелок, пропал без вести 12.1941 (ЦАМО РФ, оп. 977520, д. 719, л. 282, № в эл. архиве 140812).

Фиктисов Василий Александрович, 1906, Марковский с/с, Бузулукский р-н, Куйбышевская обл., призван Таштагольским РВК, красноармеец, стрелок, погиб в бою 20.09.1941 (ЦАМО РФ, оп. 977520, д. 887, л. 16, № в эл. архиве 140813).

Филатов Владимир Павлович, 1923, г. Спасск, Тамбовская обл., красноармеец, погиб в бою 24.11.1944 (архив Таштагольского РВК, д. 175, т. 7, л. 342, № в эл. архиве 140814).

Филатов Иван Прокопьевич, 1924, г. Кемерово, призван Таштагольским РВК, красноармеец, пропал без вести 10.1942 (ЦАМО РФ, оп. 18004, д. 1438, л. 13, № в эл. архиве 140815).

Филатов Петр Родионович, 1906, Таштагольский р-н, призван Таштагольским РВК, красноармеец, 71 гвардейский стрелковый полк, 24 гвардейская стрелковая дивизия, погиб в бою 06.05.1942, похоронен 3 км юго-зап. д. Спасская Полисть, Чудовский р-н, Ленинградская обл. (ЦАМО РФ, оп. 818883 с., д. 235, л. 277, № в эл. архиве 140816).

Филимонов Борис Ларионович, с. Кандаш, Алтайский край, красноармеец, погиб в бою 14.08.1942, похоронен д. Новинки, Киришский р-н, Ленинградская обл. (архив Таштагольского РВК, д. 175, т. 7, л. 351, № в эл. архиве 140817).

Филимонов Василий Павлович, д. Решетники, Бурлинский р-н, Кировская обл., красноармеец, погиб в бою 14.08.1944, похоронен д. Дембола, Белостокская обл. (архив Таштагольского РВК, д. 175, т. 7, л. 321, № в эл. архиве 140818).

Филиппов Александр Иванович, 1918, д. Карабинка, Солтонский р-н, Алтайский край, призван Таштагольс-

ким РВК, красноармеец, стрелок, пропал без вести 08.1941 (ЦАМО РФ, оп. 18004, д. 429, л. 194, № в эл. архиве 140819).

Филиппов Алексей Васильевич, Таштагольский р-н, красноармеец, погиб в бою 24.03.1942, похоронен д. Большие Горбы, Старорусский р-н, Ленинградская (ныне Новгородская) обл. (архив Таштагольского РВК, д. 175, т. 7, л. 330, № в эл. архиве 140820).

Филиппов Алексей Захарович, 1899, п. Коура, Таштагольский р-н, красноармеец, стрелок, 1250 стрелковый полк, 376 Псковская стрелковая дивизия, пропал без вести 05.01.1945 (ЦАМО РФ, оп. 18003, д. 124, л. 225, № в эл. архиве 140821).

Филиппов Андриян Иванович, 1902, с. Селехово, Болховский р-н, Орловская обл., призван Таштагольским РВК, красноармеец, связист, пропал без вести 09.1942 (ЦАМО РФ, оп. 977520, д. 887, л. 17, № в эл. архиве 140822).

Филиппов Василий Леонтьевич, 1904, с. Бел, Бейский р-н, Красноярский край, призван Таштагольским РВК, красноармеец, стрелок, пропал без вести 08.1941 (ЦАМО РФ, оп. 18004, д. 429, л. 194, № в эл. архиве 140823).

Филиппов Гавриил Степанович, 1909, п. Черная Речка, Таштагольский р-н, красноармеец, 227 КОСП, умер от ран 26.01.1942, 632 полевой подвижной госпиталь, похоронен п. Тосково, Ленинградская обл. (ЦАМО РФ, ф. 632, оп. 1, д. 2, л. 14, место хран. ВМА, доп. свед. 10 хран., д. 1, л. 35; архив Таштагольского РВК, д. 175, т. 7, л. 329, № в эл. архиве 140824).

Филиппов Григорий Гаврилович, 1912, ст. Татарская, Омская обл., призван в 1941 Таштагольским РВК, красноармеец, погиб в плену 24.02.1942 (ЦАМО РФ, оп. 977521, д. 270, л. 246; архив Таштагольского РВК, д. 175, т. 7, л. 311, № в эл. архиве 140825).

Филиппов Григорий Иванович, 1907, д. Карабинка, Солтонский р-н, Алтайский край, призван Таштагольским РВК, сержант, стрелок, пропал без вести 02.1942 (ЦАМО РФ, оп. 977520, д. 104, л. 29, № в эл. архиве 140826).

Филиппов Иван Кузьмич, 1924, Таштагольский р-н, призван Таштагольским РВК, красноармеец, пулеметчик, 3 гвардейская ордена Ленина механизированная бригада, погиб в бою 23.08.1943, похоронен д. Голая Долина, Славянский р-н, Сталинская (ныне Донецкая) обл. (ЦАМО РФ, оп. 18001, д. 1210, л. 121, № в эл. архиве 140827).

Филиппов Илья Иннокентьевич, 1918, д. Карабинка, Солтонский р-н, Алтайский край, призван в 1941 Таштагольским РВК, красноармеец, стрелок, пропал без вести 09.1941 (ЦАМО РФ, оп. 977520, д. 72, л. 181 об., № в эл. архиве 140828).

Филиппов Михаил Михайлович, 1904, призван Таштагольским РВК, красноармеец, стрелок, 88 стрелковая бригада, умер от ран 28.02.1943, 3142 госпиталь, похоронен Орлинское кладб., с. Орел, Ворошиловский р-н, Молотовская (ныне Пермская) обл. (ЦАМО РФ, ф. 3142, оп. 1, д. 1, л. 20, место хран. ВМА, доп. свед. 3 хран., 5 отд.; оп. 18001, д. 542, л. 190, № в эл. архиве 140829).

Филиппов Федор Кузьмич, 1909, д. Карабинка, Солтонский р-н, Алтайский край, призван Таштагольским РВК, сержант, стрелок, пропал без вести 02.1943 (ЦАМО РФ, оп. 977520, д. 104, л. 29, № в эл. архиве 140830).

Филитов Михаил Григорьевич, Таштагольский р-н, красноармеец, погиб, д. Ломово, Землянский р-н, Воронежская обл. (архив Таштагольского РВК, д. 175, т. 7, л. 339, № в эл. архиве 140831).

Филонов Дмитрий Андреевич, 1926, с. Бочкары, Марушинский р-н, Алтайский край, красноармеец, пропал без вести 05.1943 (архив Таштагольского РВК, д. 175, т. 7, л. 308, № в эл. архиве 140832).

Фильченко Илья Васильевич, Тугунский с/с, Таштагольский р-н, красноармеец, погиб в бою 03.04.1942, похоронен брат. мог., д. Копцы, Новгородский р-н, Ленинградская обл. (архив Таштагольского РВК, д. 175, т. 7, л. 354, № в эл. архиве 140833).

Финько Александр Николаевич, красноармеец, умер от ран 28.03.1945 (архив Таштагольского РВК, д. 175, т. 7, л. 319, № в эл. архиве 140834).

Фирстов Иосиф Артемович, 1907, Турочакский р-н, Ойротская АО, Алтайский край, призван Таштагольским РВК, сержант, стрелок, пропал без вести 12.1942 (ЦАМО РФ, оп. 977520, д. 104, л. 29, № в эл. архиве 140835).

Фирстов Федор Егорович, красноармеец, пропал без вести в 1943 (архив Таштагольского РВК, д. 175, т. 7, л. 355, № в эл. архиве 140836).

Флигов Сергей Архипович, 1910, Таштагольский р-н, призван Таштагольским РВК, красноармеец, стрелок, 7 гвардейская стрелковая дивизия, погиб в бою 06.04.1942, похоронен д. Шумилкино, Ленинградская обл. (ЦАМО РФ, оп. 818883 с., д. 1284, л. 268, № в эл. архиве 140837).

Фликов Василий Артемович, 1913, Таштагольский р-н, призван Таштагольским РВК, красноармеец, номерной, 498 стрелковый полк, 232 стрелковая дивизия, погиб в бою 14.01.1943, похоронен зап. ст. Масловка, вост. бер. р. Воронеж, Воронежская обл. (ЦАМО РФ, оп. 18003, д. 1269, л. 4; дон. 12075 с., 1943, № в эл. архиве 140838).

Фликов Василий Иванович, 1913, Старобардинский р-н, Алтайский край, призван в 1941 Таштагольским РВК, красноармеец, стрелок, п/п 607, в/ч 735, пропал без вести 03.1942 (ЦАМО РФ, оп. 977521, д. 161, л. 73 об., № в эл. архиве 140839).

Фликов Павел Григорьевич, д. Шибалино, Марушинский р-н, Алтайский край, красноармеец, погиб в бою 10.09.1941, похоронен р-н Поросозеро, КФССР (архив Таштагольского РВК, д. 175, т. 7, л. 325, № в эл. архиве 140840).

Фликов Павел Осипович, 1911, В.-Галецкий с/с, Новосибирская обл., призван Таштагольским РВК, красноармеец, стрелок, 674 стрелковый полк, 171 стрелковая дивизия, умер от ран 14.08.1944, 119 отдельный медсанбат, похоронен мог. 1066, д. Яунземи, ЛатвССР (ЦАМО РФ, оп. 18002, д. 1401, л. 103, № в эл. архиве 140841).

Фликов Петр Антонинович, 1909, с. Усятское, Старобардинский р-н, Алтайский край, призван Таштагольским РВК, красноармеец, стрелок, пропал без вести 04.1945 (ЦАМО РФ, оп. 977520, д. 483, л. 223, № в эл. архиве 140842).

Фликов Петр Дмитриевич, 1907, призван Таштагольским РВК, красноармеец, погиб 02.05.1942, похоронен Пискаревское кладб., г. Ленинград (ЦАМО РФ, оп. 818883 с., д. 946, л. 59, № в эл. архиве 140843).

Фодеев Николай Афанасьевич, 1903, Куйбышевская обл., призван Таштагольским РВК, красноармеец, стрелок, пропал без вести 11.1941 (ЦАМО РФ, оп. 977520, д. 670, л. 136, № в эл. архиве 140844).

Фомин Александр Ильич, 1925, Солтонский р-н, Алтайский край, призван в 1943 Таштагольским РВК, красноармеец, стрелок, пропал без вести

04.1944 (ЦАМО РФ, оп. 977521, д. 19, л. 144, № в эл. архиве 140845).

Фомин Владимир Васильевич, Таштагольский р-н, красноармеец, погиб, р-н д. Ломово, Воронежская обл. (архив Таштагольского РВК, д. 175, т. 7, л. 337, № в эл. архиве 140846).

Фомин Григорий Иванович, Марушинский р-н, Алтайский край, призван Таштагольским РВК, красноармеец, старшина, 126 стрелковый полк, 71 стрелковая дивизия, погиб в бою 04.01.1942 (ЦАМО РФ, оп. 818883 с., д. 197, л. 94, № в эл. архиве 140847).

Фомин Иван Ефимович, 1922, призван Таштагольским РВК, красноармеец, командир взвода, 219 полк, 11 стрелковая дивизия, погиб в бою 16.03.1942, похоронен д. Шалы (ЦАМО РФ, оп. 818883 с., д. 151, л. 113; архив Таштагольского РВК, д. 175, т. 7, л. 333, № в эл. архиве 140848).

Фомин Иван Ефимович, 1913, Солтонский р-н, Алтайский край, призван Таштагольским РВК, красноармеец, пулеметчик, пропал без вести 01.1943 (ЦАМО РФ, оп. 977520, д. 887, л. 14, № в эл. архиве 140849).

Фомин Иван Яковлевич, 1926, Солтонский р-н, Алтайский край, призван Таштагольским РВК, гвардии ефрейтор, стрелок, 14 гвардейский стрелковый полк, 7 гвардейская стрелковая дивизия, погиб в бою 28.10.1944, похоронен 700 м вост. д. Лаздас, Ауценская вол., ЛатвССР (ЦАМО РФ, оп. 18002, д. 1286, л. 107, № в эл. архиве 140850).

Фомин Илларион Анисимович, 1904, Шумячский р-н, Смоленская обл., призван в 1941 Таштагольским РВК, стрелок, пропал без вести 06.1942 (ЦАМО РФ, оп. 977521, д. 315, л. 164, № в эл. архиве 140851).

Фомин Николай Иванович, 1922, Таштагольский р-н, призван Таштагольским РВК, сержант, пропал без вести 10.1943 (ЦАМО РФ, оп. 977520, д. 887, л. 14, № в эл. архиве 140852).

Фомин Петр Алексеевич, 1913, с. Новиловка, Марушинский р-н, Алтайский край, призван Таштагольским РВК, красноармеец, стрелок, 450 мотострелковый полк, 198 мотострелковая дивизия, пропал без вести 31.07.1941 (ЦАМО РФ, оп. 818884 с., д. 31, л. 222, № в эл. архиве 140853).

Фомин Петр Егорович, 1902, с. Поим, Пензенская обл., красноармеец, пропал без вести 10.1941 (архив Таштагольского РВК, д. 175, т. 7, л. 357, № в эл. архиве 140854).

Фомин Филипп Иванович, 1924, Таштагольский р-н, призван Таштагольским РВК, гвардии красноармеец, связной, 3 гвардейская ордена Ленина механизированная бригада, погиб в бою 23.08.1943, похоронен д. Голая Долина, Славянский р-н, Сталинская (ныне Донецкая) обл. (ЦАМО РФ, оп. 18001, д. 1210, л. 118 об., № в эл. архиве 140855).

Фомин Яков Ефимович, 1906, Никольский с/с, Алтайский край, призван Таштагольским РВК, красноармеец, сапер, 1266 стрелковый полк, 385 стрелковая дивизия, погиб в бою 07.05.1943, похоронен д. Верзеонево, Кировский р-н, Смоленская обл. (ЦАМО РФ, оп. 18001, д. 33, л. 88, № в эл. архиве 140856).

Фоминский Василий Владимирович, Таштагольский р-н, красноармеец, погиб в бою 08.05.1943, похоронен п. Привольный, Лисичанский р-н, Ворошиловградская обл. (архив Таштагольского РВК, д. 175, т. 7, л. 312, № в эл. архиве 140857).

Фоминский Федор Иосифович, Таштагольский р-н, призван Таштагольским РВК, красноармеец, пулеметчик, 12 гвардейский отдельный заградительный отряд, погиб в бою 06.03.1943, похоронен д. Городище, Болховский р-н, Орловская обл. (ЦАМО РФ, оп. 18001, д. 657, л. 99 об., № в эл. архиве 140858).

Фоминский Федот Сергеевич, 1897, д. Горно, Новосибирская обл., призван Таштагольским РВК, красноармеец, стрелок, 1243 стрелковый полк, 375 стрелковая дивизия, 6 гвардейская армия, Воронежский фронт, погиб в бою 03.04.1943, похоронен х. Заготскот, Беловский р-н, Курская обл. (ЦАМО РФ, оп. 18001, д. 681, л. 43, № в эл. архиве 140859).

Фоминых Михаил Петрович, 1906, Новосибирская обл., призван Таштагольским РВК, красноармеец, сапер, 415 отдельный саперный батальон, 246 стрелковая дивизия, 29 армия, пропал без вести 02.11.1941 (ЦАМО РФ, оп. 818883 с., д. 528, л. 22, № в эл. архиве 140860).

Фомичев Иван Иванович, 1916, Новосибирская обл., красноармеец, погиб в бою 04.1943, похоронен Зубцовский р-н, Калининская обл. (архив Таштагольского РВК, д. 175, т. 7, л. 341, № в эл. архиве 140861).

Фомичев Михаил Тимофеевич, Таштагольский р-н, красноармеец, умер от ран 02.03.1944, похоронен с. Яблоновка, Белоцерковский р-н, Киевская обл. (архив Таштагольского РВК, д. 175, т. 7, л. 343, № в эл. архиве 140862).

Фотин Иван Кузьмич, Таштагольский р-н, красноармеец, погиб в бою 20.08.1942, похоронен д. Субботино, Смоленская обл. (архив Таштагольского РВК, д. 175, т. 7, л. 336, № в эл. архиве 140863).

Франчук Владимир Акимович, 1924, Крыжопольский р-н, Винницкая обл., призван Таштагольским РВК, красноармеец, пулеметчик, 548 стрелковый полк, 116 Харьковская стрелковая дивизия, погиб в бою 21.08.1943, похоронен д. Лужки, Харьковская обл. (ЦАМО РФ, оп. 18001, д. 1210, л. 95, № в эл. архиве 140864).

Фризоргер Юрий Николаевич, 1919, г. Саратов, призван Таштагольским РВК, красноармеец, орудийный номер, 919 стрелковый полк, 358 стрелковая дивизия, погиб в бою 27.01.1945, похоронен 550 м сев. п. Примиттен, Восточная Пруссия (ЦАМО РФ, оп. 18003, д. 144, л. 76, № в эл. архиве 140865).

Фролков Петр Иванович, 1902, прииск Черная Речка, Новосибирская обл., призван Таштагольским РВК, красноармеец, стрелок, 807 стрелковый полк, 304 стрелковая дивизия, 65 армия, пропал без вести 20.08.1942 (ЦАМО РФ, оп. 977520, д. 719, л. 282; оп. 818883 с., д. 588, л. 53, № в эл. архиве 140866).

Фролов Александр Прокопьевич, 1911, г. Саратов, призван Таштагольским РВК, сержант, санинструктор, 1062 стрелковый полк, 281 Любанская стрелковая дивизия, погиб в бою 10.02.1945, похоронен г. Эльбинг (ЦАМО РФ, оп. 18003, д. 218, л. 215, № в эл. архиве 140867).

Фролов Василий Егорович, 1906, д. Березовка, Алтайский край, красноармеец, погиб в бою 29.09.1943, похоронен д. Хизы, Светиловичский р-н, Гомельская обл. (архив Таштагольского РВК, д. 175, т. 7, л. 320, № в эл. архиве 140868).

Фролов Григорий Егорович, 1908, Таштагольский р-н, призван Таштагольским РВК, пропал без вести 12.1941 (ЦАМО РФ, оп. 977520, д. 942, л. 197, № в эл. архиве 140869).

Фролов Лука Федосеевич, сержант, командир орудия, погиб в бою 18.10.1944, похоронен д. Молене, ЛитССР (архив Таштагольского РВК, д. 175, т. 7, л. 322, № в эл. архиве 140870).

Х

Хабаров Василий Степанович, Усятский с/с, Старобардинский р-н, Алтайский край, красноармеец, погиб в бою 08.08.1943, похоронен д. Извоск, Залучский р-н, Ленинградская обл. (архив Таштагольского РВК, д. 175, т. 7, л. 387, № в эл. архиве 140871).

Хабаров Илларион Кириллович, 1919, с. Головка, красноармеец, пропал без вести 01.1943 (архив Таштагольского РВК, д. 175, т. 8, л. 3, № в эл. архиве 140872).

Хабаров Кирилл Дементьевич, 1900, д. Малоболотная, Еременский с/с, Кировская обл., сержант, погиб в бою 17.06.1944, похоронен Сырал Мяки, Ленинградская обл. (архив Таштагольского РВК, д. 175, т. 8, л. 3, № в эл. архиве 140873).

Хабаров Парамон Кириллович, 1920, Таштагольский р-н, призван в 1940 Таштагольским РВК, красноармеец, пропал без вести 12.1941 (ЦАМО РФ, оп. 977521, д. 19, л. 144, № в эл. архиве 140874).

Хабиров Лутфурахман Хабирович, 1905, ТАССР, призван Таштагольским РВК, красноармеец, курсант, отдельная учебная рота, 160 стрелковая дивизия, погиб в бою 19.08.1943, похоронен д. Церковщина, Спас-Деменский р-н, Смоленская обл. (ЦАМО РФ, оп. 18001, д. 714, л. 205, № в эл. архиве 140875).

Хадаренок Геннадий Филиппович, 1919, г. Омск, призван Таштагольским РВК, старший сержант, командир орудия, 27 противотанковая дивизия, умер от ран 01.01.1944, похоронен мог. 52, ряд 3, Покровское кладб. г. Смоленск (ЦАМО РФ, оп. 18002, д. 241, л. 201 об., № в эл. архиве 140876).

Харин Павел Аполлонович, д. Кустов Лог, Каларский с/с, Таштагольский р-н, сержант, минометчик, погиб в бою 12.02.1945, похоронен юго-вост. г. Вериями, д. Тайбах, Восточная Пруссия (архив Таштагольского РВК, д. 175, т. 7, л. 370, № в эл. архиве 140877).

Харин Прокопий Андреевич, 1922, Спасский с/с, Таштагольский р-н, призван Таштагольским РВК, сержант, командир отделения, 1265 стрелковый полк, погиб в бою 01.07.1943, похоронен 1.5 км юго-вост. д. Воронево, Мгинский р-н, Ленинградская обл. (ЦАМО РФ, оп. 18001, д. 238, л. 188, № в эл. архиве 140878).

Харитонов Назар Макарович, 1911, д. Борисово, призван Таштагольским РВК, красноармеец, пропал без вести (ЦАМО РФ, оп. 18004, д. 451, л. 101, № в эл. архиве 140879).

Хасанов Сафан Шаязданович, 1900, д. Бишказы, Чишминский р-н, Башкирская АССР, призван Таштагольским РВК, красноармеец, пулеметчик, пропал без вести 03.1942 (ЦАМО РФ, оп. 977520, д. 177, л. 87, № в эл. архиве 140880).

Хатьков Александр Сергеевич, 1923, с. Петровск, Солтонский р-н, Алтайский край, призван Таштагольским РВК, красноармеец, разведчик, погиб в бою 21.08.1942, похоронен г. Воронеж (ЦАМО РФ, оп. 18004, д. 887, л. 158 об., № в эл. архиве 140881).

Хашаганов Георгий Александрович, 1914, с. Карсаково, Кабанский р-н, пропал без вести 01.1943 (архив Таштагольского РВК, д. 175, т. 8, л. 6, № в эл. архиве 140882).

Хаюров Василий Степанович, 1912, Усятский с/с, Старобардинский р-н, Алтайский край, призван Таштагольским РВК, красноармеец, автоматчик, 45 отдельная стрелковая бригада, погиб в бою 02.08.1943, похоронен 1 км зап. д. Извоз, Залучский р-н, Ленинградская обл. (ЦАМО РФ, оп. 18001, д. 977, л. 4, № в эл. архиве 140883).

Хвецкович Владимир Петрович, 1912, Новосибирская обл., призван в 1941 Таштагольским РВК, красноармеец, стрелок, пропал без вести 08.1944 (ЦАМО РФ, оп. 977521, д. 19, л. 144 об., № в эл. архиве 140884).

Хитрин Илья Федорович, 1911, Черновский р-н, Кировская обл., призван 22.08.1941 Таштагольским РВК, красноармеец, пропал без вести 01.1942 (архив Осинниковского ГВК, д. 17, 1950, л. 41; изв. 806019 с., 31.05.1950, № в эл. архиве 140885).

Хитрин Михаил Яковлевич, 1923, Одесский р-н, Омская обл., призван Таштагольским РВК, красноармеец, стрелок, пропал без вести 11.1942 (ЦАМО РФ, оп. 977520, д. 670, л. 136, № в эл. архиве 140886).

Хлебников Иван Николаевич, 1898, Таштагольский р-н, призван Таштагольским РВК, красноармеец, 29 стрелковый полк, умер от ран 26.05.1943 (ЦАМО РФ, ф. 1650, оп. 1, д. 1, л. 46, место хран. ВМА, доп. свед. 14 хран., 1 отд.; архив Таштагольского РВК, д. 175, т. 7, л. 369, № в эл. архиве 140887).

Хлебников Михаил Алексеевич, 1898, Таштагольский р-н, призван Таштагольским РВК, красноармеец, стрелок, 997 стрелковый полк, 263 стрелковая дивизия, умер от ран 07.08.1942, Лоухский р-н, КФССР (ЦАМО РФ, дон. 22125 с., 1942; архив Таштагольского РВК, д. 175, д. 7, л. 366, № в эл. архиве 140888).

Хлебников Федор Игнатьевич, Фокинский р-н, Молотовская (ныне Пермская) обл., красноармеец, умер от болезни 24.12.1942, похоронен д. Криница, Радченский р-н, Воронежская обл. (архив Таштагольского РВК, д. 175, т. 7, л. 386, № в эл. архиве 140889).

Хлуновский Иван Васильевич, 1897, Спасский с/с, Таштагольский р-н, призван Таштагольским РВК, красноармеец, сапер, 186 стрелковая дивизия, погиб в бою 24.08.1942, похоронен д. Бабаево, Молодотудский р-н, Калининская обл. (ЦАМО РФ, оп. 818883 с., д. 329, л. 191 об., № в эл. архиве 140890).

Хлыновский Иван Константинович, 1911, Солтонский р-н, Алтайский край, призван Таштагольским РВК, красноармеец, стрелок, ппс 656, 33 стрелковая рота, 794 полк, пропал без вести 11.1941 (ЦАМО РФ, оп. 977520, д. 477, л. 40 об., № в эл. архиве 140891).

Хлыновский Николай Иванович, 1922, с. М.-Угреново, Бийский р-н, Алтайский край, призван Таштагольским РВК, красноармеец, разведчик, 255 гвардейский стрелковый полк, 65 гвардейская стрелковая дивизия, погиб в бою 06.02.1944, похоронен д. Мошна, Новосокольнический р-н, Калининская обл. (ЦАМО РФ, оп. 18002, д. 269, л. 3 об., № в эл. архиве 140892).

Хлыновский Николай Константинович, красноармеец, погиб в бою 25.08.1945, похоронен г. Бабцын, Маньчжурия, Китай (архив Таштагольского РВК, д. 175, т. 7, л. 383, № в эл. архиве 140893).

Хлыновский Петр Васильевич, 1902, г. Бийск, Алтайский край, призван Таштагольским РВК, красноармеец, стрелок, пропал без вести 12.1941 (ЦАМО РФ, оп. 977520, д. 719, л. 282 об., № в эл. архиве 140894).

Холнин Михаил Федорович, 1911, д. Кайчак, Таштагольский р-н, призван Таштагольским РВК, красноармеец, стрелок, пропал без вести 12.1942 (ЦАМО РФ, оп. 18004, д. 2450, л. 78, № в эл. архиве 140895).

Холодинин Михаил Васильевич, 1911, Таштагольский р-н, призван Таштагольским РВК, красноармеец, погиб в бою 28.03.1942, похоронен д. Потахово, Калининская обл. (ЦАМО РФ, оп. 818883 с., д. 1064, л. 213; архив Таштагольского РВК, д. 175, т. 7, л. 379, № в эл. архиве 140896).

Хомин В. Я., 1897, Молотовская (ныне Пермская) обл., красноармеец, погиб в бою 04.05.1943, похоронен брат. мог., ст. Солидарный (архив Таштагольского РВК, д. 175, т. 7, л. 361, № в эл. архиве 140897).

Хомутов Николай Андреевич, 1923, с. Тайпино, Молотовская (ныне Пермская) обл., красноармеец, пропал без вести 04.1943 (архив Таштагольского РВК, д. 175, т. 8, л. 5, № в эл. архиве 140898).

Хомутов Петр Андреевич, 1921, с. Тайпино, Молотовская (ныне Пермская) обл., красноармеец, пропал без вести 11.1942 (архив Таштагольского РВК, д. 175, т. 8, л. 4, № в эл. архиве 140899).

Хомяков Петр Дмитриевич, 1898, Таштагольский р-н, призван Таштагольским РВК, красноармеец, стрелок, 61 морская стрелковая бригада, погиб в бою 29.06.1943, похоронен д. Пурнозеро, Мурманская обл. (ЦАМО РФ, оп. 18003, д. 560, л. 215, № в эл. архиве 140900).

Хорев Иван Сергеевич, 1913, Солтонский р-н, Алтайский край, призван Таштагольским РВК, красноармеец, командир отделения автоматчиков, пропал без вести 11.1943 (ЦАМО РФ, оп. 977520, д. 477, л. 40 об., № в эл. архиве 140901).

Хорошилов Алексей Петрович, 1901, Шарчинский р-н, Алтайский край, призван Таштагольским РВК, красноармеец, стрелок, пропал без вести 25.09.1941 (ЦАМО РФ, оп. 977521, д. 483, л. 223, № в эл. архиве 140902).

Хравцов Николай Титович, 1916, с. Поповичево, Алтайский край, красноармеец, пропал без вести 11.1941 (архив Таштагольского РВК, д. 175, т. 8, л. 7, № в эл. архиве 140903).

Храповицкий Александр Васильевич, 1923, Таштагольский р-н, призван Таштагольским РВК, красноармеец, 433 стрелковый полк, 64 стрелковая дивизия, погиб в бою 11.12.1942, похоронен балка Яблоневая, Сталинградская (ныне Волгоградская) обл. (ЦАМО РФ, оп. 18001, д. 1308, л. 157, № в эл. архиве 140904).

Храповицкий Андрей Васильевич, Таштагольский р-н, красноармеец, погиб в бою 12.12.1942, похоронен балка Сухая Мечетка, Сталинградская (ныне Волгоградская) обл. (архив Таштагольского РВК, д. 175, т. 7, л. 385, № в эл. архиве 140905).

Хребтов Иван Панфилович, 1923, Таштагольский р-н, призван Таштагольским РВК, красноармеец, стрелок, 838 стрелковый полк, 237 стрелковая дивизия, п/п 1702, погиб в бою 18.02.1943, похоронен д. Старый Ржавец, Курская обл. (ЦАМО РФ, оп. 18001, д. 33, л. 166; оп. 977520, д. 41, л. 258 об., № в эл. архиве 140906).

Хренов Василий Федорович, 1918, Шипуновский р-н, Алтайский край, призван в 1940 Таштагольским РВК, сержант, 383 БАО, пропал без вести 10.1943 (ЦАМО РФ, оп. 977521, д. 19, л. 145; № в эл. архиве 140907).

Хренов Григорий Степанович, Таштагольский р-н, сержант, умер от ран 01.04.1942, похоронен г. Свобода, Воронежская обл. (архив Таштагольского РВК, д. 175, т. 7, л. 378, № в эл. архиве 140908).

Хренов Иван Дмитриевич, 1901, с. Новиково, Бийский р-н, Алтайский край, призван Таштагольским РВК, красноармеец, стрелок, пропал без вести 12.1943 (ЦАМО РФ, оп. 18004, д. 799, л. 354, № в эл. архиве 140909).

Хренов Михаил Александрович, 1910, Сузопский с/с, Солтонский р-н, Алтайский край, призван Таштагольским РВК, младший сержант, командир отделения, пропал без вести 02.1943 (ЦАМО РФ, оп. 977520, д. 79, л. 40, № в эл. архиве 140910).

Хренов Михаил Павлович, 1925, с. Новиково, Марушинский р-н, Алтайский край, призван Таштагольским РВК, младший сержант, автоматчик, 7 отдельная гвардейская танковая бригада, погиб 23.06.1944, похоронен д. Мегрега, Олонецкий р-н, КФССР (ЦАМО РФ, дон. 52906 с., 1944; оп. 18002, д. 675, л. 258, № в эл. архиве 140911).

Хрусталев Николай Федорович, 1925, Каларский с/с, Таштагольский р-н, призван Таштагольским РВК, красноармеец, стрелок, пропал без вести 04.1944 (ЦАМО РФ, оп. 977520, д. 964, л. 162, № в эл. архиве 140912).

Хрусталев Петр Михайлович, 1916, Урушский р-н, Красноярский край, красноармеец, пропал без вести 03.1943 (архив Таштагольского РВК, д. 175, т. 7, л. 363, № в эл. архиве 140913).

Хрюкин Андрей Филиппович, 1909, с. Бахан, красноармеец, умер в плену 03.09.1942 (архив Таштагольского РВК, д. 175, т. 7, л. 363, № в эл. архиве 140914).

Худеев Василий Иванович, 1913, Спасский с/с, Таштагольский р-н, призван Таштагольским РВК, красноармеец, стрелок, погиб в бою 28.12.1941, похоронен д. Лодьино, Высоковский р-н, Калининская обл. (ЦАМО РФ, оп. 818883 с., д. 702, л. 301; оп. 977521, д. 19, л. 145 об., № в эл. архиве 140915).

Худышкин Дмитрий Николаевич, 1923, д. Голдаба, Барабинский р-н, Новосибирская обл., призван Таштагольским РВК, сержант, командир отделения, 374 ОИПТД, погиб в бою 02.01.1943, похоронен 1 км юго-зап. д. Дмитриевка, Сталинградская (ныне Волгоградская) обл. (ЦАМО РФ, оп. 18001, д. 890, л. 18, № в эл. архиве 140916).

Худяков Николай Иванович, 1918, с. Алексеевск, Солтонский р-н, Алтайский край, красноармеец, пропал без вести 12.1944 (архив Таштагольского РВК, д. 175, т. 8, л. 8, № в эл. архиве 140917).

Худяков Николай Иванович, г. Таштагол, старшина, погиб в бою 27.11.1943, похоронен п. Ленина, Каменецкий р-н, Полесская (ныне Гомельская) обл., БССР (архив Таштагольского РВК, д. 175, т. 7, л. 372, № в эл. архиве 140918).

Худяков Петр Георгиевич, 1905, п. Александровка, Таштагольский р-н, призван Таштагольским РВК, красноармеец, 302 стрелковая дивизия, 173 отдельная танковая бригада, умер от ран 16.07.1944 (ЦАМО РФ, оп. 18001, д. 942, л. 27 об., № в эл. архиве 140919).

Худяшов Александр Агеевич, 1922, Турочакский р-н, Алтайский край, красноармеец, пропал без вести 09.1943 (архив Таштагольского РВК, д. 175, т. 8, л. 9, № в эл. архиве 140920).

Хухров Федор Кузьмич, 1916, Солтонский р-н, Алтайский край, призван Таштагольским РВК, красноармеец, стрелок, пропал без вести 02.1942 (ЦАМО РФ, оп. 977520, д. 41, л. 247, № в эл. архиве 140921).

Ц

Царев Акриноген Абрамович, 1912, п. Спасск, Таштагольский р-н, призван Таштагольским РВК, сержант, помощник командира взвода, 131 отдельная стрелковая бригада, погиб в бою 07.12.1942, похоронен зап. берег р. Торгай-Дон, с. Ардаш, Северо-Осетинская АССР (ЦАМО РФ, оп. 18001, д. 1004, л. 14, № в эл. архиве 140922).

Царев Илья Иванович, 1911, п. Берикульский, Тисульский р-н, Кемеровская обл., призван Таштагольским РВК, гвардии красноармеец, стрелок, 141 стрелковый полк, 46 гвардейская стрелковая дивизия, п/п 24656, погиб 07.05.1943, с. Кондаково, Великолукский р-н, Калининская (ныне Псковская) обл. (архив Мариинского РВК, д. 22, 1943, лл. 60, 123; ЦАМО РФ, дон. 22340 с., 1943, № в эл. архиве 140923).

Царев Михаил Никитович, 1906, Чамзинский р-н, Мордовская АССР, красноармеец, пропал без вести 09.1942 (архив Таштагольского РВК, д. 175, т. 8, л. 12, № в эл. архиве 140924).

Цветов Василий Ефимович, 1924, Солонешинский р-н, Алтайский край, призван Таштагольским РВК, красноармеец, пулеметчик, погиб в бою 21.03.1943, г. Вологда (ЦАМО РФ, оп. 977520, д. 477, л. 39, № в эл. архиве 140925).

Цветов Конон Викторович, 1923, Таштагольский р-н, призван Таштагольским РВК, гвардии младший сержант, командир отделения, 15 гвардейский воздушно-десантный стрелковый полк, 4 гвардейская воздушно-десантная дивизия, погиб в бою 15.09.1943, похоронен д. Гиревка, Дубовязовский р-н, Сумская обл. (ЦАМО РФ, оп. 18001, д. 835, л. 84, № в эл. архиве 140926).

Цепаев Константин Герасимович, 1909, Турочакский р-н, Алтайский край, призван Таштагольским РВК, красноармеец, стрелок, пропал без вести 11.1941 (ЦАМО РФ, оп. 977520, д. 477, л. 40, № в эл. архиве 140927).

Цирульников Василий Афанасьевич, 1903, Таштагольский р-н, призван Таштагольским РВК, красноармеец, стрелок, 317 стрелковый полк, 109 стрелковая дивизия, погиб в бою 17.08.1942, похоронен 2.5 км южн. д. Старопаново, Урицкий р-н, Ленинградская обл. (ЦАМО РФ, оп. 818883 с., д. 1238, л. 47, № в эл. архиве 140928).

Цуканов Степан, 1914, Солтонский р-н, Алтайский край, призван Таштагольским РВК, сержант, стрелок, пропал без вести 10.1942 (ЦАМО РФ, оп. 977520, д. 427, л. 159, № в эл. архиве 140929).

Цыбизов Кирилл Федорович, 1911, Алтайский край, призван Таштагольским РВК, красноармеец, стрелок, 234 стрелковый полк, 179 стрелковая дивизия, погиб в бою 13.08.1943, похоронен 200 м сев. д. Ивашкино, Пречистенский р-н, Смоленская обл. (ЦАМО РФ, оп. 18001, д. 585, л. 160 об.; архив Таштагольского РВК, д. 175, т. 8, л. 13, № в эл. архиве 140930).

Цыганов Александр Алексеевич, младший сержант, погиб 03.01.1945 (архив Таштагольского РВК, д. 175, т. 8, л. 10, № в эл. архиве 140931).

Цыгвинцев Данил Николаевич, 1915, с. Бодановск, Алтайский край, красноармеец, пропал без вести 09.1943 (архив Таштагольского РВК, д. 175, т. 8, л. 18, № в эл. архиве 140932).





Чепкасов
Потап Степанович



Чистов
Иван Алексеевич

Уважаемые товарищи!

Смотрел передачу по телевидению о кузбассовцах, погибших в боях за Родину, и решил написать вам.

Мой отец **Чертов Григорий Пантелеевич**, 1905 года рождения, уроженец с. Урунск Алтайского края, был призван на фронт Таштагольским райвоенкоматом в августе сорок первого из с. Картагос Таштагольского района и 7 ноября 1941 года пропал без вести. Все годы я искал, где погиб отец. 25 июня 1991 года Центральный архив Министерства обороны СССР прислал ответ. В нем говорилось, что в конце октября 1941 года 295 стрелковый полк 183 стрелковой дивизии находился в обороне в районе деревни Мишутино Калининской области. Прошу вас, впишите имя моего отца во Всекузбасскую Книгу памяти.

С уважением В. Г. Чертов,
г. Таштагол, ул. Ленина, 48, кв. 5.



Чумашов
Василий Дмитриевич с семьей

Ч

Чадин Иван Васильевич, 1905, красноармеец, погиб в бою 11.06.1943, похоронен д. Карагашенко, Болховский р-н, Орловская обл. (архив Таштагольского РВК, д. 175, т. 8, л. 47, № в эл. архиве 140933).

Чадов Дмитрий Васильевич, 1913, д. Староаражинская, Солтонский р-н, Алтайский край, призван Таштагольским РВК, красноармеец, стрелок, 947 стрелковый полк, 268 стрелковая дивизия, погиб в бою 13.01.1943, похоронен ст. Теплобетон, Ленинградская обл. (ЦАМО РФ, оп. 18001, д. 308, л. 43, № в эл. архиве 140934).

Чадов Степан Иванович, 1907, Алтайский край, призван Таштагольским РВК, красноармеец, ездовой, 363 артиллерийский полк, 130 стрелковая дивизия, пропал без вести 01.10.1942 (ЦАМО РФ, оп. 818883 с., д. 261, л. 33, № в эл. архиве 140935).

Чайбыганов Василий Васильевич, 1898, Новосибирская обл., призван Таштагольским РВК, красноармеец, стрелок, 981 стрелковый полк, 253 стрелковая дивизия, погиб в бою 08.11.1943, похоронен с. Ходорово, Ржевский р-н, Киевская обл. (ЦАМО РФ, оп. 18001, д. 1139, л. 25, № в эл. архиве 140936).

Чалбагашев Дмитрий Александрович, 1895, Таштагольский р-н, призван Таштагольским РВК, красноармеец, 119 полк, 13 дивизия, пропал без вести 22.06.1944 (ЦАМО РФ, оп. 18002, д. 581, л. 57, № в эл. архиве 140937).

Чалов Иван Степанович, 1910, п. Спасск, Таштагольский р-н, призван Таштагольским РВК, красноармеец, санинструктор, 261 ОПАБ, погиб в бою 16.12.1941, похоронен г. Калпино, Ленинградская обл. (ЦАМО РФ, оп. 818883 с., д. 2, л. 108, № в эл. архиве 140938).

Чапкин Николай Макарович, 1911, Сталинский р-н, Акмолинская обл., сержант, погиб в бою 19.04.1945, похоронен Германия (архив Таштагольского РВК, д. 175, т. 8, л. 148, № в эл. архиве 140939).

Чашин Александр Николаевич, 1904, Байгазенгольский с/с, Таштагольский р-н, красноармеец, пропал без вести 12.1941 (архив Таштагольского РВК, д. 175, т. 8, л. 159, № в эл. архиве 140940).

Чашин Александр Федорович, п. Чилису-Анзас, Таштагольский р-н, сержант, погиб в бою 25.09.1942, похоронен д. Ольховатка, Воронежская обл. (архив Таштагольского РВК, д. 175, т. 8, л. 98, № в эл. архиве 140941).

Чащин Петр Федорович, Новосибирская обл., красноармеец, умер от ран 24.08.1944, похоронен ЭССР (архив Таштагольского РВК, д. 175, т. 8, л. 120, № в эл. архиве 140942).

Чащин Федор Федорович, 1902, с. Дмитриевка, Алтайский край, красноармеец, пропал без вести 03.1944 (архив Таштагольского РВК, д. 175, т. 8, л. 138, № в эл. архиве 140943).

Чащин Юрий Федорович, 1925, г. Томск, призван Таштагольским РВК, красноармеец, 2-й номер стрелкового пулемета, 59 гвардейский стрелковый полк, 21 гвардейская стрелковая дивизия, 62931 полевая почта, погиб 13.01.1944, похоронен д. Сергейцево, Пустошкинский р-н, Псковская обл. (ЦАМО РФ, дон. 14253 с., 1944; оп. 18002, д. 204, л. 232 об., № в эл. архиве 140944).

Чебакаев Иван Андреевич, 1906, с. Косиха, Косихинский р-н, Алтайский край, призван Таштагольским РВК, красноармеец, стрелок, пропал без вести 03.1943 (ЦАМО РФ, оп. 977520, д. 887, л. 15, № в эл. архиве 140945).

Чебаков Егор Андреевич, 1918, с. Мунжа, Усть-Селезенский с/с, Таштагольский р-н, призван Таштагольским РВК, красноармеец, пулеметчик, пропал без вести 02.1942 (ЦАМО РФ, оп. 977520, д. 887, л. 17, № в эл. архиве 140946).

Чебанов Павел Захарович, 1900, Новосибирская обл., призван Таштагольским РВК, красноармеец, стрелок, 391 стрелковый полк, 170 стрелковая дивизия, погиб в бою 03.12.1942 (ЦАМО РФ, оп. 818883 с., д. 509, л. 161, № в эл. архиве 140947).

Чегунков Степан Степанович, 1919, Марушинский р-н, Алтайский край, красноармеец, пулеметчик, погиб в бою 18.07.1942, похоронен д. Гридово, Старорусский р-н, Ленинградская (ныне Новгородская) обл. (архив Таштагольского РВК, д. 175, т. 8, л. 100, № в эл. архиве 140948).

Чезычаков Андрей Дмитриевич, 1905, д. Тосток, Солтонский р-н, Алтайский край, красноармеец, пропал без вести 12.1941 (архив Таштагольского РВК, д. 175, т. 8, л. 151, № в эл. архиве 140949).

Чекалин Михаил Петрович, 1922, Новосибирская обл., сержант, погиб в бою 01.10.1942, с. Перекозловка, Воронежская обл. (архив Таштагольского РВК, д. 175, т. 8, л. 155, № в эл. архиве 140950).

Чекунков Алексей Степанович, 1912, Марушинский р-н, Алтайский край, призван Таштагольским РВК, красноармеец, стрелок, погиб в бою 21.06.1942, г. Ленинград (ЦАМО РФ, оп. 977520, д. 483, л. 223 об., № в эл. архиве 140951).

Челбогашев Василий Семенович, 1924, Таштагольский р-н, призван Таштагольским РВК, красноармеец, стрелок, 226 стрелковый полк, погиб в бою 26.08.1943, похоронен 2.5 км сев.-зап. с. Долгенькое (ЦАМО РФ, оп. 18001, д. 719, л. 69, № в эл. архиве 140952).

Челбогашев Герасим Самойлович, умер от ран 02.1944, похоронен Жлобинский р-н, Гомельская обл. (архив Таштагольского РВК, д. 175, т. 8, л. 65, № в эл. архиве 140953).

Челбогашев Иван Васильевич, Кызыл-Шорский с/с, Таштагольский р-н, призван в 1942 Таштагольским РВК, стрелок, пропал без вести 02.1943, г. Тула (ЦАМО РФ, оп. 977521, д. 315, л. 164, № в эл. архиве 140954).

Челбогашев Кирилл Самойлович, 1902, Кызыл-Шорский с/с, Таштагольский р-н, призван Таштагольским РВК, ефрейтор, наводчик, 104 стрелковая дивизия, пропал без вести 17.02.1945 (ЦАМО РФ, оп. 18003, д. 632, л. 59 об.; оп. 977520, д. 579, л. 159; архив Таштагольского РВК, д. 175, т. 8, л. 24, № в эл. архиве 140955).

Челбогашев Константин Степанович, 1915, пр. Чулеш, Таштагольский р-н, красноармеец, пропал без вести 03.1942 (архив Таштагольского РВК, д. 175, т. 8, л. 136, № в эл. архиве 140956).

Челбогашев Макар Васильевич, с. Малый Лабыш, Таштагольский р-н, красноармеец, погиб в бою 15.01.1943, похоронен д. Саланцы (архив Таштагольского РВК, д. 175, т. 8, л. 60, № в эл. архиве 140957).

Челбогашев Матвей Семенович, 1917, Новосибирская обл., призван Таштагольским РВК, красноармеец, стрелок, 272 гвардейский стрелковый полк, 90 гвардейская стрелковая дивизия, пропал без вести 07.07.1943, д. Луханино, Ивнянский р-н, Курская обл. (ЦАМО РФ, оп. 18001, д. 592, л. 115; дон. 31347 с., 1943; т.а. редколлегии Новосибирской Книги памяти, № в эл. архиве 140958).

Челбогашев Николай Прокопьевич, 1924, Таштагольский р-н, призван Таштагольским РВК, красноармеец, пулеметчик, в/ч 3, умер от ран 05.12.1943, похоронен с. Макушино, Курганская обл. (ЦАМО РФ, оп. 18002, д. 14, л. 172, № в эл. архиве 140959).

Челбогашев Петр Варламович, 1901, Таштагольский р-н, призван Таштагольским РВК, красноармеец, стрелок, 676 стрелковый полк, 15 стрелковая дивизия, 13 армия, погиб в бою 10.12.1943, похоронен с. Петровка, Поныровский р-н, Курская обл. (ЦАМО РФ, оп. 18001, д. 315, л. 32 об., № в эл. архиве 140960).

Челбогашев Семен Александрович, 1901, Новосибирская обл., призван Таштагольским РВК, красноармеец, стрелок, 638 стрелковый полк, 115 стрелковая дивизия, 54 армия, Ленинградский фронт, погиб в бою 17.03.1942, похоронен Ларионов остров, Киришский р-н, Ленинградская обл. (ЦАМО РФ, оп. 818883 с., д. 238, л. 48 об., № в эл. архиве 140961).

Челбогашев Федор Иванович, 1903, с. Чулеш, Таштагольский р-н, призван Таштагольским РВК, красноармеец, стрелок, 259 гвардейский стрелковый полк, 65 гвардейская стрелковая дивизия, 10 гвардейская армия, погиб в бою 30.12.1944, похоронен д. Муказас, Салдусский уезд, ЛатвССР (ЦАМО РФ, оп. 18003, д. 113, л. 212, № в эл. архиве 140962).

Чемерик Николай Демьянович, г. Киев, старший сержант, погиб в бою 05.12.1942, похоронен Сталинградская (ныне Волгоградская) обл. (архив Таштагольского РВК, д. 175, т. 8, л. 119, № в эл. архиве 140963).

Чемоданов Григорий Ефимович, 1925, Телегинский р-н, Алтайский край, призван 09.01.1943 Таштагольским РВК, красноармеец, пропал без вести 02.1945 (архив Осинниковского ГВК, д. 17, 1950, л. 4; изв. 797375 с., 04.03.1950, № в эл. архиве 140964).

Ченцараков Николай Поликарпович, 1923, Спасский с/с, Таштагольский р-н, призван Таштагольским РВК, красноармеец, стрелок, 1328 стрелковый полк, 315 стрелковая дивизия, пропал без вести 26.08.1942, р-н д. Кузьмичи, Городищенский р-н, Сталинградская (ныне Волгоградская) обл. (ЦАМО РФ, оп. 818883 с., д. 2040, л. 191, № в эл. архиве 140965).

Ченцов Иван Семенович, 1902, призван Таштагольским РВК, красноармеец, стрелок, 806 стрелковый полк, 235 стрелковая дивизия, погиб в бою 19.05.1942, похоронен д. Калашино, Ленинградская обл. (ЦАМО РФ, оп. 818883 с., д. 501, л. 13, № в эл. архиве 140966).

Ченцов Михаил Степанович, Таштагольский р-н, старший сержант, помощник командира взвода, погиб в бою 08.08.1943, похоронен д. Сосновка, Золочевский р-н, Харьковская обл. (архив Таштагольского РВК, д. 175, т. 8, л. 38, № в эл. архиве 140967).

Ченчекеев Михаил Тимофеевич, Таштагольский р-н, призван Таштагольским РВК, красноармеец, минометчик, 173 стрелковый полк, 90 стрелковая дивизия, пропал без вести 08.08.1941 (ЦАМО РФ, оп. 818884 с., д. 41, л. 275, № в эл. архиве 140968).

Чепкаев Акидан Прокопьевич, 1905, Таштагольский р-н, призван Таштагольским РВК, красноармеец, стрелок, 87 стрелковый полк, 26 стрелковая дивизия, погиб в бою 12.01.1943, похоронен 2 км от д. Сорокино, Полавский р-н, Ленинградская обл. (ЦАМО РФ, оп. 18001, д. 95, л. 45, № в эл. архиве 140969).

Чепкасов Анатолий Евсеевич, красноармеец, погиб в бою 24.01.1944, похоронен д. Киселевичи, Новосокольнический р-н, Калининская обл. (архив Таштагольского РВК, д. 175, т. 8, л. 64, № в эл. архиве 140970).

Чепкасов Геннадий Васильевич, 1923, д. Башмал, Большеусинский р-н, Молотовская (ныне Пермская) обл., красноармеец, пропал без вести 08.1943 (архив Таштагольского РВК, д. 175, т. 8, л. 156, № в эл. архиве 140971).

Чепкасов Елиферей Степанович, 1917, Алтайский край, сержант, пропал без вести 10.1942 (архив Таштагольского РВК, д. 175, т. 8, л. 150, № в эл. архиве 140972).

Чепкасов Иван Аристархович, Картагольский с/с, Таштагольский р-н, красноармеец, погиб в бою 12.1941, похоронен д. Красицы, Калининская обл. (архив Таштагольского РВК, д. 175, т. 8, л. 87, № в эл. архиве 140973).

Чепкасов Иван Данилович, п. Гребенщиково, Солтонский р-н, Алтайский край, младший сержант, погиб в бою 20.02.1942 (архив Таштагольского РВК, д. 175, т. 8, л. 61, № в эл. архиве 140974).

Чепкасов Кирилл Иванович, 1912, п. Башмоно, Фокинский р-н, Молотовская (ныне Пермская) обл., красноармеец, пропал без вести 04.1942 (архив Таштагольского РВК, д. 175, т. 8, л. 147, № в эл. архиве 140975).

Чепкасов Кузьма Федосеевич, 1913, с. Батманы, Осинский р-н, Молотовская (ныне Пермская) обл., призван Таштагольским РВК, красноармеец, стрелок, пропал без вести 10.1942 (ЦАМО РФ, оп. 977520, д. 887, л. 16 об., № в эл. архиве 140976).

Чепкасов Михаил Степанович, 1924, колхоз «Красный Шор», Таштагольский р-н, призван Таштагольским РВК, красноармеец, стрелок, 207 гвардейский стрелковый полк, погиб в бою 06.07.1943, похоронен с. Подсоборовка, Поныровский р-н, Курская обл. (ЦАМО РФ, оп. 18001, д. 260, л. 27 об., № в эл. архиве 140977).

Чепкасов Федор Провинтович, п. Базарный, Новосибирская обл., ефрейтор, погиб в бою 16.01.1944, похоронен д. Гостелицы, Ораниенбаумский (ныне Ломоносовский) р-н, Ленинградская обл. (архив Таштагольского РВК, д. 175, т. 8, л. 57, № в эл. архиве 140978).

Чепкасов Феоктист Степанович, Таштагольский р-н, красноармеец, погиб в бою в 1942, похоронен д. Н.-Назия, Ленинградская обл. (архив Таштагольского РВК, д. 175, т. 8, л. 94, № в эл. архиве 140979).

Чепрасов Григорий Семенович, 1900, Усятский с/с, Старобардинский р-н, Алтайский край, призван Таштагольским РВК, красноармеец, стрелок, 1316 стрелковый полк, 17 стрелковая дивизия, погиб в бою 17.08.1943, похоронен д. Никитинка, Жиздринский р-н, Орловская обл. (ЦАМО РФ, оп. 18001, д. 698, л. 113, № в эл. архиве 140980).

Чепрасов Иван Николаевич, 1914, д. Таштагол, Таштагольский р-н, призван Таштагольским РВК, красноармеец, стрелок, 1217 стрелковый полк, 367 стрелковая дивизия, 32 армия, Карельский фронт, пропал без вести 06.02.1942, 14 разъезд, Кировская ж.д., КФССР (ЦАМО РФ, оп. 818883 с., д. 1164, л. 45, № в эл. архиве 140981).

Чепрасов Иван Степанович, 1900, пр. Чулеш, Таштагольский р-н, призван Таштагольским РВК, красноармеец, стрелок, 1314 стрелковый полк, 17 стрелковая дивизия, пропал без вести 30.09.1942, д. Уполозы, Смоленская обл. (ЦАМО РФ, оп. 818883 с., д. 823, л. 60, № в эл. архиве 140982).

Чепсараков Александр Тимофеевич, 1916, красноармеец, умер от

болезни 08.04.1943, похоронен г. Махачкала (архив Таштагольского РВК, д. 175, т. 8, л. 30, № в эл. архиве 140983).

Чепудаев Федор Григорьевич, 1913 (1914), ст. Борискино, Кармалинский р-н, Чкаловская обл., призван Таштагольским РВК, красноармеец, стрелок, пропал без вести 02.1944 (ЦАМО РФ, оп. 18004, д. 887, л. 158 об.; оп. 977520, д. 477, л. 40, № в эл. архиве 140984).

Чепцов Федор Александрович, 1922, Солтонский р-н, Алтайский край, призван Таштагольским РВК, сержант, стрелок, пропал без вести 10.08.1944 (ЦАМО РФ, оп. 977520, д. 483, л. 223 об., № в эл. архиве 140985).

Червояков Александр Кузьмич, 1911, с. Турочак, Алтайский край, красноармеец, погиб в бою 14.03.1944, похоронен с. М. Моковейцево, Пустошкинский р-н, Великолукская обл. (архив Таштагольского РВК, д. 175, т. 8, л. 157, № в эл. архиве 140986).

Червяков Иван Дмитриевич, 1898, Богородский р-н, Подольская обл., призван Таштагольским РВК, красноармеец, стрелок, пропал без вести 03.1942 (ЦАМО РФ, оп. 977520, д. 244, л. 258, № в эл. архиве 140987).

Черданцев Еремей Тахарович, 1914, с. Кипяны, Алтайский край, красноармеец, пропал без вести 11.1941 (архив Таштагольского РВК, д. 175, т. 8, л. 104, № в эл. архиве 140988).

Черданцев Илларион Феоктистович, 1910, с. Соловьевка, Смоленский р-н, Алтайский край, призван Таштагольским РВК, красноармеец, стрелок, пропал без вести 03.1942 (ЦАМО РФ, оп. 977520, д. 964, л. 161 об., № в эл. архиве 140989).

Черданцев Леонтий Леонтьевич, 1918, с. Маркитанок, Алтайский р-н, Алтайский край, призван Таштагольским РВК, красноармеец, пулеметчик, пропал без вести 01.1942 (ЦАМО РФ, оп. 977520, д. 887, л. 14, № в эл. архиве 140990).

Черданцев Сергей Гаврилович, 1904, Бобровский с/с, Косихинский р-н, Алтайский край, призван в 1941 Таштагольским РВК, красноармеец, стрелок, пропал без вести 02.1942 (ЦАМО РФ, оп. 977521, д. 236, л. 6, № в эл. архиве 140991).

Чередов Виктор Агафонович, с. Ситниково, Горьковский р-н, Омская обл., младший сержант, погиб 27.07.1943, похоронен с. Голая Долина, Сталинская (ныне Донецкая) обл. (архив Таштагольского РВК, д. 175, т. 8, л. 55, № в эл. архиве 140992).

Черемисин Иван Дмитриевич, 1908, с. Солтон, Солтонский р-н, Алтайский край, призван в 1941 Таштагольским РВК, красноармеец, стрелок, пропал без вести 02.1942 (ЦАМО РФ, оп. 977521, д. 161, л. 72; оп. 977520, д. 483, л. 223, № в эл. архиве 140993).

Черемисин Николай Дмитриевич, 1897, Волгоградская обл., призван Таштагольским РВК, красноармеец, стрелок, п/п 43828, пропал без вести в 1945 (ЦАМО РФ, оп. 977520, д. 427, л. 160, № в эл. архиве 140994).

Черемнов Василий Дмитриевич, 1910, г. Бийск, Алтайский край, призван Таштагольским РВК, красноармеец, пропал без вести 07.1942 (ЦАМО РФ, оп. 977520, д. 232, л. 22, № в эл. архиве 140995).

Черепанов Александр Корнилович, Таштагольский р-н, красноармеец, умер от ран 08.1943, похоронен х. Озеровский, Курская обл. (архив Таштагольского РВК, д. 175, т. 8, л. 45, № в эл. архиве 140996).

Черепанов Артемий Гурьянович, 1925, с. 1-й Излап, Солтонский р-н, Алтайский край, призван Таштагольским РВК, сержант, командир отделения, пропал без вести 05.1943 (ЦАМО РФ, оп. 977520, д. 41, л. 258, № в эл. архиве 140997).

Черепанов Василий Иванович, пр. Спасск, Таштагольский р-н, сержант, погиб 11.09.1941, похоронен д. Чернянка, Курская обл. (архив Таштагольского РВК, д. 175, т. 8, л. 154, № в эл. архиве 140998).

Черепанов Дмитрий Петрович, 1911, Старобардинский р-н, Алтайский край, призван Таштагольским РВК, красноармеец, пулеметчик, 502 ДПВО, погиб в бою 30.03.1945, похоронен ст. Залохашь, Венгрия (ЦАМО РФ, оп. 18003, д. 610, л. 34, № в эл. архиве 140999).

Черепанов Ефим Максимович, 1923, д. Русская, Солтонский р-н, Алтайский край, призван Таштагольским РВК, сержант, помощник командира взвода, 1161 стрелковый полк, 351 стрелковая дивизия, умер от ран 19.01.1944, похоронен с. Поляны, Шепетовский р-н, Хмельницкая обл. (ЦАМО РФ, дон. 12234 с., 1944; оп. 18002, д. 269, л. 214, № в эл. архиве 141000).

Черепанов Иван Антонович, 1918, Солтонский р-н, Алтайский край, красноармеец, пропал без вести 03.1942 (архив Таштагольского РВК, д. 175, т. 8, л. 140, № в эл. архиве 141001).

Черепанов Иван Парфенович, с. Нижний Бургун, Таштагольский р-н, сержант, погиб в бою 05.06.1943, похоронен с. Михайловка, Краснопольский р-н, Сумская обл. (архив Таштагольского РВК, д. 175, т. 8, л. 35, № в эл. архиве 141002).

Черепанов Кирилл Гурьянович, 1923, с. Излап, Солтонский р-н, Алтайский край, призван Таштагольским РВК, красноармеец, стрелок, 455 стрелковый полк, 42 Смоленская стрелковая дивизия, 33 армия, погиб 28.12.1943, похоронен д. Коньево, Витебский р-н, Витебская обл. (ЦАМО РФ, оп. 18002, д. 33, л. 149 об.; дон. 2572 с., 1944; т.а. редколлегии Новосибирской Книги памяти; архив Таштагольского РВК, д. 175, т. 8, л. 63, № в эл. архиве 141003).

Черепанов Петр Артамонович, 1925, д. Первый Излап, Солтонский р-н, Алтайский край, красноармеец, погиб в бою 21.02.1944, похоронен д. Бушанки, Олевский р-н, Житомирская обл., УССР (архив Таштагольского РВК, д. 175, т. 8, л. 66, № в эл. архиве 141004).

Черепахин Аркадий Иванович, 1899, Новосибирская обл., призван Таштагольским РВК, красноармеец, стрелок, 947 стрелковый полк, 55 армия, умер от ран 28.08.1942, похоронен мог. 25, с. Петрославянка, Ленинградская обл. (ЦАМО РФ, оп. 818883 с., д. 140, л. 52, № в эл. архиве 141005).

Чериников Александр Ефимович, 1923, Таштагольский р-н, призван Таштагольским РВК, красноармеец, наблюдатель, 856 стрелковый полк, 150 стрелковая дивизия добровольцев-сибиряков, погиб в бою 01.12.1942, похоронен д. Б. Клемятино, Бельский р-н, Смоленская обл. (ЦАМО РФ, оп. 18001, д. 1388, л. 15, № в эл. архиве 141006).

Черкасов Василий Алексеевич, 1918, с. Усятск, Сростинский р-н, Алтайский край, призван Таштагольским РВК, младший сержант, стрелок, п/я 55/59, пропал без вести 09.1941, м. Медное, Брестская обл. (ЦАМО РФ, оп. 977520, д. 41, л. 258 об., № в эл. архиве 141007).

Черкасов Илья Алек., 1925, Старобардинский р-н, Алтайский край, призван в 1943 Таштагольским РВК, старший сержант, стрелок, п/п 22050, пропал без вести в 1945 (ЦАМО РФ, оп. 977521, д. 19, л. 144 об.; архив Ташта-

гольского РВК, д. 175, т. 8, л. 142, № в эл. архиве 141008).

Черкасов Михаил Ильич, 1920, с. Усятское, Алтайский край, красноармеец, пропал без вести 02.1942 (архив Таштагольского РВК, д. 175, т. 8, л. 145, № в эл. архиве 141009).

Черкасов Павел Алексеевич, Таштагольский р-н, красноармеец, погиб в бою 12.04.1942, похоронен д. Деняшино, Ржевский р-н, Калининская обл. (архив Таштагольского РВК, д. 175, т. 8, л. 89, № в эл. архиве 141010).

Черкасов Петр Михайлович, 1910, д. Новиково, Бийский р-н, Алтайский край, сержант, пропал без вести 02.1943 (архив Таштагольского РВК, д. 175, т. 8, л. 20, № в эл. архиве 141011).

Черкасов Федор Иванович, 1924, Таштагольский р-н, призван Таштагольским РВК, красноармеец, стрелок, 207 гвардейский стрелковый полк, погиб в бою 08.07.1943, похоронен с. Подсоборовка, Поныровский р-н, Курская обл. (ЦАМО РФ, оп. 18001, д. 260, л. 27 об.; архив Таштагольского РВК, д. 175, т. 8, л. 42, № в эл. архиве 141012).

Черкашин Николай Степанович, красноармеец, погиб в бою 05.06.1944, похоронен с. Копылит, Волынская обл. (архив Таштагольского РВК, д. 175, т. 8, л. 67, № в эл. архиве 141013).

Черкашин Сергей Лукьянович, 1918, с. Кандалеп, Кузедеевский р-н, Кемеровская обл., призван Таштагольским РВК, красноармеец, пулеметчик, п/п 1, 101 стрелковый полк, 4 Бежицкая стрелковая дивизия, погиб в бою 28.02.1944, похоронен 2 км юго-зап. д. Восход, 400 м сев.-зап. шоссе, Гомельская обл. (ЦАМО РФ, оп. 18002, д. 174, л. 282, № в эл. архиве 141014).

Черков Семен Аполлонович, 1915, с. Марушино, Марушинский р-н, Алтайский край, заместитель командира орудия, погиб в бою 23.03.1943, похоронен д. Луговенцево, Гжатский р-н, Смоленская обл. (архив Таштагольского РВК, д. 175, т. 8, л. 41, № в эл. архиве 141015).

Черненко Алексей Семенович, 1925, Новосибирская обл., призван Таштагольским РВК, гвардии красноармеец, 343 гвардейский стрелковый полк, 119 гвардейская стрелковая дивизия, погиб в бою 10.04.1944, похоронен д. Чертова Гора, Пушкино-Горский р-н, Калининская обл. (ЦАМО РФ, оп. 18002, д. 461, л. 192, № в эл. архиве 141016).

Черненко Дмитрий Михайлович, 1896, Таштагольский р-н, призван Таштагольским РВК, красноармеец, умер от ран 23.03.1943, 1145 военный госпиталь, похоронен мог. 214, гор. кладб. г. Тула (ЦАМО РФ, ф. 1145, оп. 1, д. 7, л. 44, место хран. ВМА, доп. свед. 1 отд., 10 хран.; оп. 18001, д. 650, л. 146, № в эл. архиве 141017).

Черненко Михаил Семенович, 1923, с. Сидорово, Чулымский р-н, Новосибирская обл., призван Таштагольским РВК, красноармеец, стрелок, 718 стрелковый полк, 139 Рославльская стрелковая дивизия, погиб в бою 30.10.1943, похоронен 1.5 км юго-зап. д. Староселье, Городенковский р-н, Могилевская обл. (ЦАМО РФ, оп. 18001, д. 1027, л. 237; оп. 818883 с., д. 267, л. 160 об., № в эл. архиве 141018).

Черников Егор Сергеевич, 1899, с. Лебяжье, Старобардинский р-н, Алтайский край, призван Таштагольским РВК, красноармеец, пропал без вести 03.1944 (ЦАМО РФ, оп. 977520, д. 483, л. 223, № в эл. архиве 141019).

Черников Илларион Панкратьевич, красноармеец, пропал без вести 07.08.1944 (архив Таштагольского РВК, д. 175, т. 8, л. 78, № в эл. архиве 141020).

Черников Николай Васильевич, 1923, красноармеец, погиб в бою 12.08.1942, похоронен с. Ударник, Курская обл. (архив Таштагольского РВК, д. 175, т. 8, л. 23, № в эл. архиве 141021).

Чернобоков Михаил Петрович, 1910, г. Томск, призван Таштагольским РВК, красноармеец, артиллерист, пропал без вести 05.1944 (ЦАМО РФ, оп. 18004, д. 580, л. 205, № в эл. архиве 141022).

Чернов Аким Абрамович, 1918, д. Муравей, Залесовский р-н, Алтайский край, призван Таштагольским РВК, красноармеец, стрелок, пропал без вести 12.1942 (ЦАМО РФ, оп. 977520, д. 887, л. 15, № в эл. архиве 141023).

Чернов Александр Сергеевич, Старобардинский р-н, Алтайский край, красноармеец, пропал без вести 18.07.1944, южн. Кампя, КФССР (архив Таштагольского РВК, д. 175, т. 8, л. 72, № в эл. архиве 141024).

Чернов Афанасий Иванович, Таштагольский р-н, младший сержант, погиб в бою 24.07.1942, похоронен д. Ломово, Воронежская обл. (архив Таштагольского РВК, д. 175, т. 8, л. 88, № в эл. архиве 141025).

Чернов Виктор Сергеевич, 1904, Усть-Кабырзинский с/с, Таштагольский р-н, призван Таштагольским РВК, сержант, командир отделения, 1328 стрелковый полк, 315 стрелковая дивизия, погиб в бою 23.08.1942, похоронен д. Кузьмичи, Городищенский р-н, Сталинградская (ныне Волгоградская) обл. (ЦАМО РФ, оп. 818883 с., д. 2040, л. 141, № в эл. архиве 141026).

Чернов Герасим Николаевич, красноармеец, погиб в бою 12.08.1944, похоронен с. Расбоини, Тыргуфрумаз. уезд (архив Таштагольского РВК, д. 175, т. 8, л. 71, № в эл. архиве 141027).

Чернов Иван Евгеньевич, Таштагольский р-н, красноармеец, погиб в бою 02.03.1944, похоронен с. Геменовка, Ровенская обл. (архив Таштагольского РВК, д. 175, т. 8, л. 113, № в эл. архиве 141028).

Чернов Иван Сергеевич, 1903, Усть-Кабырзинский с/с, Таштагольский р-н, призван Таштагольским РВК, красноармеец, 384 стрелковый полк, умер от ран 06.10.1942, похоронен мог. 28, кладб. г. Ленинск, Сталинградская (ныне Волгоградская) обл. (ЦАМО РФ, ф. 145, оп. 1, д. 1, л. 18, место хран. ВМА, доп. свед. 56 хран.; архив Таштагольского РВК, д. 175, т. 8, л. 96, № в эл. архиве 141029).

Чернов Михаил Михайлович, 1923, призван Таштагольским РВК, красноармеец, 2 пулеметная рота, 460 стрелковый полк, 100 стрелковая дивизия, погиб в бою 11.08.1943, похоронен г. Тростянец, Сумская обл. (ЦАМО РФ, оп. 18001, д. 712, л. 163, № в эл. архиве 141030).

Чернов Тимофей Александрович, красноармеец, погиб в бою 11.07.1944, похоронен д. Шарабиха, Пушкино-Горский р-н, Калининская обл. (архив Таштагольского РВК, д. 175, т. 8, л. 75, № в эл. архиве 141031).

Черных Василий Кириллович, 1924, Крыжопольский р-н, Винницкая обл., призван Таштагольским РВК, гвардии младший сержант, стрелок, 227 гвардейский стрелковый полк, 79 гвардейская стрелковая дивизия, погиб в бою 30.07.1943, похоронен сев. с. Голая Долина, Славянский р-н, Сталинская (ныне Донецкая) обл. (ЦАМО РФ, оп. 18001, д. 690, л. 246 об., № в эл. архиве 141032).

Черных Иван Емельянович, 1903, Таштагольский р-н, призван Таштагольским РВК, красноармеец, стрелок, 849 стрелковый полк, 303 стрелковая дивизия, погиб в бою 21.08.1942, похоронен 2.5 км зап. г. Воронеж (ЦАМО

РФ, оп. 818883 с., д. 1824, л. 80, № в эл. архиве 141033).

Черных Иван Кондратьевич, 1925, пос. Б. Лабыш, Таштагольский р-н, призван Таштагольским РВК, гвардии сержант, заряжающий, 64 гвардейская Черновицкая отдельная танковая бригада, 1 гвардейская танковая армия, погиб в бою 21.04.1945, похоронен м. Элиземхоф, Германия (ЦАМО РФ, оп. 18003, д. 698, л. 58, № в эл. архиве 141034).

Черных Иван Степанович, Таштагольский р-н, красноармеец, погиб в бою 15.02.1942, похоронен д. Остров, Чудовский р-н, Ленинградская обл. (архив Таштагольского РВК, д. 175, т. 8, л. 112, № в эл. архиве 141035).

Черных Матвей Андреевич, 1911, г. Бийск, Алтайский край, призван в 1941 Таштагольским РВК, красноармеец, пулеметчик, пропал без вести 10.1941 (ЦАМО РФ, оп. 977520, д. 3131, л. 190; архив Таштагольского РВК, д. 175, т. 8, л. 29, № в эл. архиве 141036).

Черных Николай Андреевич, 1923, Таштагольский р-н, призван Таштагольским РВК, ефрейтор, связной, 838 стрелковый полк, 237 стрелковая дивизия, погиб в бою 10.03.1943, похоронен д. Мартыновка, Суджанский р-н, Курская обл. (ЦАМО РФ, оп. 18001, д. 33, л. 165, № в эл. архиве 141037).

Чернышев Василий Петрович, 1913 (1918), п. Таштагол, призван Таштагольским РВК, красноармеец, стрелок, 813 стрелковый полк, умер от ран 27.03.1943, 734 хирургический полевой подвижной госпиталь, похоронен 2 км сев.-вост. д. Шум, Ленинградская обл. (ЦАМО РФ, ф. 734, оп. 1, д. 2, л. 17 об., место хран. ВМА, доп. свед. 1 отд., 22 хран.; оп. 18001, д. 575, л. 185, № в эл. архиве 141038).

Чернышев Иван Петрович, пр. Спасск, Таштагольский р-н, красноармеец, погиб в бою 08.01.1943, похоронен д. Пупково, Великолукский р-н, Калининская обл. (архив Таштагольского РВК, д. 175, т. 8, л. 120, № в эл. архиве 141039).

Чернышев Павел Петрович, 1902, с. Усацки, Старобардинский р-н, Алтайский край, призван Таштагольским РВК, красноармеец, телефонист, 1252 стрелковый полк, 376 стрелковая дивизия, погиб в бою 01.1942, похоронен д. Пехово, Чудовский р-н, Ленинградская обл. (ЦАМО РФ, оп. 818883 с., д. 1315, л. 57, № в эл. архиве 141040).

Чернышов Андрей Дмитриевич, 1911, Хакасская АО, Красноярский край, призван Таштагольским РВК, красноармеец, стрелок, пропал без вести 01.1942 (ЦАМО РФ, оп. 977520, д. 887, л. 16 об., № в эл. архиве 141041).

Чернышов Павел Петрович, призван Таштагольским РВК, красноармеец, погиб 24.12.1943, похоронен д. Замшино, Лиозненский р-н, Витебская обл., БССР (архив Лиозненского РВК Витебской обл., № в эл. архиве 141042).

Чернятьев Николай Анфилофьевич, 1924, Н.-Заимский р-н, Омская обл., призван Таштагольским РВК, гвардии младший сержант, связист, 220 гвардейский стрелковый полк, погиб в бою 22.08.1943, похоронен с. Маросовка, Изюмский р-н, Харьковская обл. (ЦАМО РФ, оп. 18001, д. 898, л. 9 об., № в эл. архиве 141043).

Черпаков Иван Дмитриевич, 1897, Кировский р-н, Новосибирская обл., призван Таштагольским РВК, красноармеец, наводчик, 29 гвардейский стрелковый полк, 12 гвардейская стрелковая дивизия, погиб в бою 13.02.1943, похоронен сев.-вост. д. Зайцево, Орловская обл. (ЦАМО РФ, оп. 18001, д. 657, л. 60 об., № в эл. архиве 141044).

Чертанов Ефим Максимович, 1923, Таштагольский р-н, призван Таштагольским РВК, сержант, помощник командира взвода, 1161 стрелковый полк, 315 Шепетовская стрелковая дивизия, погиб в бою 28.01.1944, похоронен с. Буриково, Шепетовский р-н, Каменец-Подольская обл. (ЦАМО РФ, оп. 18002, д. 445, л. 11; дон. 33456 с., 1944, № в эл. архиве 141045).

Чертов Андрей Семенович, 1910, с. Алтайское, Алтайский край, красноармеец, пропал без вести 10.1943 (архив Таштагольского РВК, д. 175, т. 8, л. 134, № в эл. архиве 141046).

Чертов Григорий Пантелеевич, 1905, Солтонский р-н, Алтайский край, призван в 1941 Таштагольским РВК, красноармеец, стрелок, пропал без вести 07.11.1941 (ЦАМО РФ, оп. 977521, д. 236, л. 5 об., № в эл. архиве 141047).

Чесноков Василий Илларионович, младший лейтенант, погиб в бою 04.1945 (архив Таштагольского РВК, д. 175, т. 8, л. 19, № в эл. архиве 141048).

Четверкин Алексей Иванович, 1911, Тульский р-н, Тульская обл., призван Таштагольским РВК, красноармеец, пропал без вести 01.1942 (ЦАМО РФ, дон. 11367 с., 1948, № в эл. архиве 141049).

Четвертаков Дмитрий Григорьевич, 1918, с. Усяты, Кемеровская обл., призван в 1941 Таштагольским РВК, красноармеец, стрелок, пропал без вести 10.1941 (ЦАМО РФ, оп. 977521, д. 118, л. 71, № в эл. архиве 141050).

Четвертаков Егор Григорьевич, 1900, Таштагольский р-н, призван Таштагольским РВК, красноармеец, стрелок, 301 стрелковый полк, 48 стрелковая дивизия, погиб 24.07.1944, похоронен брат. мог. 2, п. Синимяэ, Кохтла-Ярвеский р-н, ЭССР (ЦАМО РФ, дон. 48282 с., 1944; оп. 18002, д. 632, л. 157 об., № в эл. архиве 141051).

Четверухин Павел Петрович, красноармеец, погиб в бою 09.02.1942, д. Спорцево, Холмский р-н, Калининская обл. (архив Таштагольского РВК, д. 175, т. 8, л. 83, № в эл. архиве 141052).

Четверяков Георгий Филиппович, красноармеец, погиб в бою 08.07.1942, похоронен Бельский р-н, Смоленская обл. (архив Таштагольского РВК, д. 175, т. 8, л. 160, № в эл. архиве 141053).

Чечулин Иосиф Иванович, п. Спасск, Таштагольский р-н, красноармеец, пропал без вести 31.07.1942 (архив Таштагольского РВК, д. 175, т. 8, л. 90, № в эл. архиве 141054).

Чизаяков Карп Константинович, 1903, Картагольский с/с, Таштагольский р-н, призван Таштагольским РВК, красноармеец, пулеметчик, 232 стрелковый полк, 182 стрелковая дивизия, погиб в бою, похоронен 500 м сев.-зап. д. Заостровье, Старорусский р-н, Ленинградская (ныне Новгородская) обл. (ЦАМО РФ, оп. 818883 с., д. 321, л. 25, № в эл. архиве 141055).

Чикалин Григорий Андреевич, 1920, Старобардинский р-н, Алтайский край, призван Таштагольским РВК, красноармеец, минометчик, пропал без вести 09.1941 (ЦАМО РФ, оп. 977520, д. 477, л. 40 об., № в эл. архиве 141056).

Чикмарев Александр Спиридонович, с. Малиновка, Алтайский край, красноармеец, погиб в бою 11.11.1943, похоронен д. Горевицы, Невельский р-н, Калининская обл. (архив Таштагольского РВК, д. 175, т. 8, л. 53, № в эл. архиве 141057).

Чикмарев Василий Антонович, 1925, Таштагольский р-н, призван Таштагольским РВК, гвардии красноармеец, стрелок, 219 гвардейский стрелко-

вый полк, погиб в бою 11.11.1943, похоронен юго-вост. д. Горевицы, Невельский р-н, Калининская обл. (ЦАМО РФ, оп. 18001, д. 1190, л. 15, № в эл. архиве 141058).

Чикмарев Иван Васильевич, 1925, д. Чернышки, Тегульдетский р-н, Томская обл., призван Таштагольским РВК, красноармеец, стрелок, 228 Краснознаменный гвардейский стрелковый полк, 78 гвардейская стрелковая дивизия, 7 гвардейская армия, погиб в бою 15.10.1943, похоронен 1 км зап. д. Одинец, Верхнеднепровский р-н, Днепропетровская обл. (ЦАМО РФ, оп. 18001, д. 1221, л. 140 об., № в эл. архиве 141059).

Чиндеков Василий Алексеевич, с. Шабалино, Ойротская АО, Алтайский край, сержант, погиб в бою, сев.-зап. д. Майлуховы Горки, Старорусский р-н, Ленинградская (ныне Новгородская) обл. (архив Таштагольского РВК, д. 175, т. 8, л. 111, № в эл. архиве 141060).

Чиндык Борис Александрович, 1918, г. Бийск, красноармеец, умер от ран 02.02.1942, похоронен г. Карачи, Курская обл. (архив Таштагольского РВК, д. 175, т. 8, л. 107, № в эл. архиве 141061).

Чиркасов Кирилл Анкудинович, 1919, д. Шубино, призван Таштагольским РВК, красноармеец, стрелок, 93 гвардейский стрелковый полк, 20 гвардейская Ельнинская стрелковая дивизия, 15 гвардейский стрелковый корпус, 10 армия, погиб в бою 12.07.1944, похоронен брат. мог., д. Б.Дупли, Опочецкий р-н, Калининская обл. (ЦАМО РФ, оп. 18002, д. 635, л. 144, № в эл. архиве 141062).

Чирков Константин Иванович, Таштагольский р-н, красноармеец, погиб в бою 29.09.1942, похоронен д. Переезжая, Лискинский р-н, Воронежская обл. (архив Таштагольского РВК, д. 175, т. 8, л. 95, № в эл. архиве 141063).

Чирков Федор Тимофеевич, 1900, Таштагольский р-н, призван Таштагольским РВК, старший сержант, командир взвода, погиб в бою 25.03.1942, похоронен д. Соколово, Старорусский р-н, Ленинградская (ныне Новгородская) обл. (ЦАМО РФ, оп. 818883 с., д. 1356, л. 232, № в эл. архиве 141064).

Чиспияков Петр Михайлович, 1915, Таштагольский р-н, сержант, погиб в бою 10.08.1944, похоронен оз. Черни-Ярви, Калевальский р-н, КФССР (архив Таштагольского РВК, д. 175, т. 8, л. 84, № в эл. архиве 141065).

Чистяков Анатолий Иванович, 1925, с. Поповичи, Ельцовский р-н, Алтайский край, призван Таштагольским РВК, сержант, командир минометного расчета, 593 стрелковый полк, 131 стрелковая дивизия, погиб в бою 30.10.1944, похоронен д. Лыо, ЭССР (ЦАМО РФ, оп. 18002, д. 1221, л. 127, № в эл. архиве 141066).

Чистяков Анатолий Иванович, Таштагольский р-н, красноармеец, погиб в бою 09.02.1944, похоронен с. Путятино, Лужский р-н, Ленинградская обл. (архив Таштагольского РВК, д. 175, т. 8, л. 58, № в эл. архиве 141067).

Читров Василий Яковлевич, 1924, Кировоградская обл., умер от ран 25.10.1943, похоронен с. Соптницы (архив Таштагольского РВК, д. 175, т. 8, л. 108, № в эл. архиве 141068).

Чичанкин Трофим Ильич, 1900, Кызыл-Шорский с/с, Таштагольский р-н, призван Таштагольским РВК, красноармеец, телефонист, 915 стрелковый полк, 246 стрелковая дивизия, 29 армия, погиб в бою 15.12.1941, похоронен д. Мальцево (ЦАМО РФ, оп. 818883 с., д. 528, л. 25, № в эл. архиве 141069).

Чоляшкин Кузьма Васильевич, Таштагольский р-н, призван Таштагольским РВК, красноармеец, стрелок, 10 ОГМБ, умер от ран 11.04.1942, похоронен д. Сущево, Ленинградская обл. (ЦАМО РФ, оп. 818883 с., д. 1284, л. 266, № в эл. архиве 141070).

Чубаров Василий Степанович, 1907, п. Лоскутово, Каменский р-н, Алтайский край, призван Таштагольским РВК, красноармеец, 161 гвардейский стрелковый полк, 53 гвардейская стрелковая дивизия, умер от ран 11.03.1944, 63 отдельный медсанбат, похоронен брат. мог., Ядровский с/с, Псковская обл. (ЦАМО РФ, дон. 23916 с., 1944; дон. 46732 с., 1949; оп. 18002, д. 265, л. 155; ф. 566, оп. 1, д. 2, л. 89 об., место хран. ВМА, доп. свед. 47 хран., д. 4, л. 14, № в эл. архиве 141071).

Чувашов Николай Васильевич, 1900, умер в немецком плену 27.08.1944 (архив Таштагольского РВК, д. 175, т. 8, л. 160, № в эл. архиве 141072).

Чугунов Николай Иванович, младший сержант, погиб в бою 19.03.1945, похоронен с. Чекберень, Венгрия (архив Таштагольского РВК, д. 175, т. 8, л. 52, № в эл. архиве 141073).

Чудагашев Алексей Терентьевич, 1908, г. Абакан, Хакасская АО, призван Таштагольским РВК, красноармеец, пулеметчик, погиб в бою 05.01.1942, похоронен брат. мог., д. Станичино, Емельяновский р-н, Калининская обл. (ЦАМО РФ, оп. 18004, д. 887, л. 158 об., № в эл. архиве 141074).

Чуданов Аркадий Аверьянович, 1901, Молотовская (ныне Пермская) обл., призван Таштагольским РВК, красноармеец, телефонист, умер от ран 02.01.1942 (ЦАМО РФ, оп. 977520, д. 79, л. 40, № в эл. архиве 141075).

Чудеков Егор Павлович, 1908, п. Калтырак, Таштагольский р-н, красноармеец, пропал без вести 12.1941 (архив Таштагольского РВК, д. 175, т. 8, л. 141, № в эл. архиве 141076).

Чудиков Дмитрий Павлович, 1915, д. Терновековая, Краснодарский край, красноармеец, погиб в бою 17.02.1943, похоронен с. Н. Николаевка, Краснодарский край (архив Таштагольского РВК, д. 175, т. 8, л. 115, № в эл. архиве 141077).

Чуйкин Виталий Ефимович, 1921, Таштагольский р-н, призван Таштагольским РВК, красноармеец, разведчик, 133 артиллерийский полк, 32 стрелковая дивизия, погиб в бою 27.02.1943, похоронен д. Бурцово, Великолукский р-н, Калининская обл. (ЦАМО РФ, оп. 18001, д. 1117, л. 125, № в эл. архиве 141078).

Чуклин Антон Трофимович, 1917, Тюменцевский р-н, Алтайский край, призван в 1942 Таштагольским РВК, красноармеец, стрелок, отдельная рота автоматчиков, ппс-1756, пропал без вести 02.1942 (ЦАМО РФ, оп. 977521, д. 19, л. 144 об., № в эл. архиве 141079).

Чуклин Георгий Гаврилович, 1916, д. Ключи, Алтайский край, призван Таштагольским РВК, красноармеец, минометчик, пропал без вести 12.1941 (ЦАМО РФ, оп. 977520, д. 427, л. 159, № в эл. архиве 141080).

Чуклин Григорий Трофимович, 1913, Тюменцевский р-н, Алтайский край, призван в 1941 Таштагольским РВК, красноармеец, стрелок, 568 стрелковый полк, п/п 257, пропал без вести 03.1942 (ЦАМО РФ, оп. 977521, д. 19, л. 144; д. 65, л. 202, № в эл. архиве 141081).

Чуклин Федот Матвеевич, младший сержант, командир отделения, погиб в бою 15.08.1944, похоронен с. Вроншино, Родомская обл. (архив Таштагольского РВК, д. 175, т. 8, л. 74, № в эл. архиве 141082).

Чулков Виктор Афанасьевич, п. Таштагол, Таштагольский р-н, призван Таштагольским РВК, командир отделения, 202 отдельная стрелковая бригада, 11 армия, пропал без вести 22.08.1941 (ЦАМО РФ, оп. 818884 с., д. 37, л. 149, № в эл. архиве 141083).

Чулыканов Григорий Всеволодович, 1914, Таштагольский р-н, призван 15.08.1941 Таштагольским РВК, красноармеец, пропал без вести 03.1943 (архив Осинниковского ГВК, д. 15, 1947, л. 267; изв. 1275321 с., 16.12.1947, № в эл. архиве 141084).

Чульчиков Александр Самойлович, 1922, п. Малый Лабыш, Таштагольский р-н, призван Таштагольским РВК, ефрейтор, разведчик, 1328 стрелковый полк, 315 стрелковая дивизия, погиб в бою 21.10.1943, похоронен 2 км юго-зап. с. Песчаное, Мелитопольский р-н, Запорожская обл. (ЦАМО РФ, оп. 18001, д. 1258, л. 45 об., № в эл. архиве 141085).

Чумаков Матвей Байромашевич, 1911, Солтонский р-н, Алтайский край, призван в 1941 Таштагольским РВК, красноармеец, стрелок, пропал без вести 02.1942 (ЦАМО РФ, оп. 977521, д. 236, л. 6 об., № в эл. архиве 141086).

Чумачаков Иосиф Байрамович, 1920, Таштагольский р-н, призван Таштагольским РВК, сержант, командир отделения, 248 стрелковая дивизия, умер от ран 19.04.1943, 3013 эвакуационный госпиталь, похоронен мог. 56, Скорбященское кладб., г. Рязань (ЦАМО РФ, ф. 3013, оп. 1, д. 5, л. 5 об., место хран. ВМА, доп. свед. 1 отд., 6 хран., д. 2, л. 9; оп. 18001, д. 1402, л. 55, № в эл. архиве 141087).

Чумачаков Михаил Байрамович, д. Шаламтайка, Алтайский край, красноармеец, пропал без вести 18.10.1942 (архив Таштагольского РВК, д. 175, т. 8, л. 128, № в эл. архиве 141088).

Чумашев Василий Дмитриевич, 1898, пос. Ускуч, Успенский р-н, Алтайский край, призван Таштагольским РВК, красноармеец, стрелок, пропал без вести 03.1944 (ЦАМО РФ, оп. 977520, д. 887, л. 14 об., № в эл. архиве 141089).

Чумашов Иван Дмитриевич, 1901, с. Овсянниково, Алтайский край, красноармеец, пропал без вести 12.1941 (архив Таштагольского РВК, д. 175, т. 8, л. 139, № в эл. архиве 141090).

Чупин Павел Петрович, 1914, с. Кокши, Грязнухинский р-н, Алтайский край, призван Таштагольским РВК, лейтенант, командир взвода, 502 стрелковый полк, 177 Любанская стрелковая дивизия, погиб в бою 19.06.1944, похоронен сев. н.п. Хакамяки, Карельский перешеек, КФССР (ЦАМО РФ, оп. 11458, д. 358, л. 259; архив Таштагольского РВК, д. 175, т. 8, л. 117, № в эл. архиве 141091).

Чуприн Иван Митрофанович, 1903, п. Новотроицк, Родинский р-н, Алтайский край, красноармеец, погиб в бою 26.01.1944, похоронен д. Малая Пуща, Россонский р-н, Витебская обл. (архив Таштагольского РВК, д. 175, т. 8, л. 56, № в эл. архиве 141092).

Чураков Александр Каллистратович, 1923, с. Часто, Молотовская (ныне Пермская) обл., красноармеец, пропал без вести 10.1942 (архив Таштагольского РВК, д. 175, т. 8, л. 143, № в эл. архиве 141093).

Чурбанов Сергей Федорович, 1903, Каларский с/с, Таштагольский р-н, призван Таштагольским РВК, красноармеец, автоматчик, 135 стрелковая дивизия, пропал без вести 01.07.1942 (ЦАМО РФ, оп. 818883 с., д. 267, л. 186 об., № в эл. архиве 141094).

Чургин Виктор Григорьевич, Новосибирская обл., младший лейтенант, погиб в бою 09.09.1942, похоронен д. Котлубань, Сталинградская (ныне Волгоградская) обл. (архив Таштагольского РВК, д. 175, т. 8, л. 121, № в эл. архиве 141095).

Чурсин Иван Николаевич, 1916, с. Октябрьское, Читинская обл., красноармеец, умер в плену 04.02.1943 (архив Таштагольского РВК, д. 175, т. 8, л. 137, № в эл. архиве 141096).

Чучалин Михаил Степанович, 1925, с. Таштагол, Таштагольский р-н, призван Таштагольским РВК, ефрейтор, пулеметчик, 1097 стрелковый полк, 326 стрелковая дивизия, умер от ран 13.11.1943, 110 медсанбат, похоронен мог. 6, брат. кладб. д. Горные Шемяты, Федьковский с/с, Невельский р-н, Калининская обл. (ЦАМО РФ, ф. 410, оп. 1, д. 4, л. 29, место хран. ВМА, доп. свед. 47 хран., д. 3, л. 29 об.; оп. 18002, д. 30, л. 21, № в эл. архиве 141097).

Чучман Дмитрий Андреевич, 1914, п. Кучеш, Таштагольский р-н, призван Таштагольским РВК, старший сержант, командир отделения, 67 гвардейский стрелковый полк, умер от ран 27.07.1943, похоронен пригород г. Гжатск (ЦАМО РФ, оп. 18001, д. 670, л. 131 об., № в эл. архиве 141098).

Чучубашев Гаврил Иванович, с. Карагол, Таштагольский р-н, красноармеец, погиб в бою 26.11.1942, похоронен сев.-зап. д. Лучково, Зубцовский р-н, Калининская обл. (архив Таштагольского РВК, д. 175, т. 8, л. 99, № в эл. архиве 141099).

Чучункин Николай Николаевич, 1925, п. Неожиданное, Хакасская АО, Красноярский край, пропал без вести 01.1945 (архив Таштагольского РВК, д. 175, т. 8, л. 152, № в эл. архиве 141100).



А. Шишкин

Перед памятью павших,
И войну прошагавших,
И не знавших войны,
Перед памятью павших
Все сегодня равны.
Нам в наследство досталась
Вся в руинах страна,
Боль по сердцу хлестала,
Не давая стонать,
Трудно думать и слышать,
Сорок первый кляня,
Что отец мой погибший
Был моложе меня.
И больные мозоли
На пальцах рук
Никогда не позволят
Делать что-то слегка.
40 лет пробежавших –
Это целая жизнь.
Перед памятью павших
Что ты сделал – скажи?
Над просторами пашен
Разлита синева…
Перед памятью павших
Все, как клятва, слова.



Шавров
Михаил Никитович



Шарапов
Прокопий Ильич



Шипеев
Дмитрий Михайлович

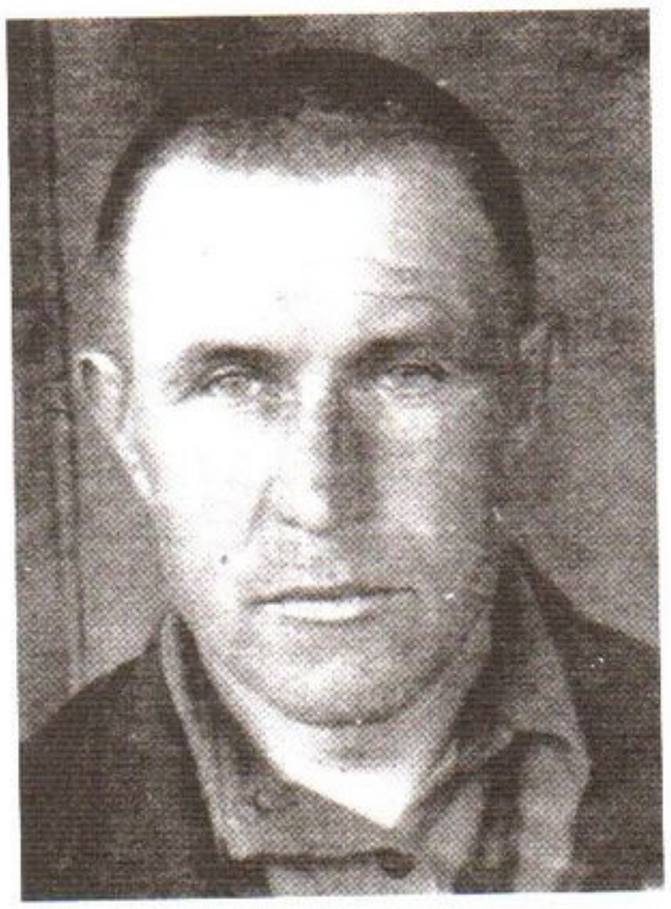

Шмелев
Сергей Иванович

Дубликат

МВС СССР
Управление по учету погибшего и пропавшего без вести
рядового и сержантского состава

Наш исх.№350280 28.01.1947г.

Известите гр. ШМЕЛЕВУ Елену Павловну, проживающую Спасский с/с
п.Спасск ул.Каларская 21, что военнослужащий красноармеец ШМЕЛЕВ
Сергей Иванович, уроженец Рязанской обл. Сапожковский р-н с.Путятино
1906 года рождения, находясь на фронте, пропал без вести в ноябре
1941 года.

Начальник 3-го отдела
подполковник п/с Дулка

Начальник 2-го отделения
3-го отдела майор Плахотный

Верно: Военный комиссар г.Таштагола
п/п-к Ю.ЮЖАНИН

Извещение о пропаже без вести
Шмелева Сергея Ивановича



Шумков
Николай Павлович

Уважаемый совет ветеранов!



Пишет вам Шатобалова Любовь Борисовна, сестра погибшего солдата. Мой брат **Шатобалов Василий Борисович** родился в 1926 году. Призван 07.11.1943 Таштагольским военкоматом. Семья проживала в с. Никольск Карагольского сельсовета (ныне с. Кондома). Мы по национальности кумандинцы, а он может написать: шорец. Взяли его на учебу в г. Красноярск, учился полгода на курсах младших сержантов. Оттуда отправили на Украинский фронт. Писем от брата было много, но сохранились только «похоронка» и предпоследнее письмо. В нем были такие строки: «До свидания, ухожу в бой. Больше не увижусь с вами». Мама говорила, что приезжал какой-то однополчанин, он рассказывал, что Василий был ранен, вся земля вокруг горела, очевидно, он сгорел. А пришло извещение, что брат пропал без вести. Мама дважды писала в Москву, но, как и многие другие, ответа не дождалась. Прожил Василий неполных 18 лет. Мама до конца дней плакала по сыну. Высылаю его фотокарточку с фронта, письмо-треугольник и «похоронку». Внесите его имя во Всекузбасскую Книгу памяти. Хотя я его не видела (родилась после войны, 31.11.1947), знаю только по рассказам мамы, дорожу им и храню фотографию и портрет.

До свидания. Заранее вам благодарна.
Мой адрес: Кемеровская область, Новокузнецкий район,
с. Безруково, ул. Коммунальная, 19, кв. 15,
Шатобалова Любовь Борисовна.

Ш

Шабалдин Василий Иванович, Старобардинский р-н, Алтайский край, младший сержант, погиб в бою 30.10.1944, похоронен д. Эзеркани, Энерская вол., Рижский уезд, ЛатвССР (архив Таштагольского РВК, д. 175, т. 8, л. 224, № в эл. архиве 141101).

Шабалдин Петр Иванович, 1922, Старобардинский р-н, Алтайский край, призван Таштагольским РВК, старший сержант, химинструктор, 140 стрелковый полк, 182 стрелковая дивизия, погиб в бою 24.02.1944, похоронен д. Чертены, Дновский р-н, Ленинградская обл. (ЦАМО РФ, оп. 18002, д. 95, л. 103 об., № в эл. архиве 141102).

Шабалин Анатолий Ильич, г. Кзыл-Орда, Казахская ССР, ефрейтор, погиб в бою 17.09.1944, похоронен д. Припосила, ЭССР (архив Таштагольского РВК, д. 175, т. 8, л. 222, № в эл. архиве 141103).

Шабалин Афанасий Иванович, 1915, с. Лаврушино, Даровский р-н, Кировская обл., старший сержант, пропал без вести 10.1943 (архив Таштагольского РВК, д. 175, т. 8, л. 299, № в эл. архиве 141104).

Шабалин Валентин Иванович, 1913, г. Таштагол, призван Таштагольским РВК, сержант, командир стрелкового отделения, 215 Смоленская стрелковая дивизия, погиб в бою, похоронен с. Краскино, Посьетский р-н, Приморский край (ЦАМО РФ, оп. 18004, д. 67, л. 305; дон. 29139 с., 1946, № в эл. архиве 141105).

Шабалин Василий Иванович, 1926, Старобардинский р-н, Алтайский край, призван Таштагольским РВК, гвардии младший сержант, пулеметчик, 94 гвардейский стрелковый полк, 30 гвардейская стрелковая дивизия, 10 гвардейская армия, погиб в бою 30.10.1944, похоронен 500 м сев.-вост. д. Эзеркални, волость Бене, Рижский уезд, ЛатвССР (ЦАМО РФ, оп. 18002, д. 1330, л. 85, № в эл. архиве 141106).

Шабалин Василий Ильич, 1918, Новосибирская обл., призван Таштагольским РВК, младший сержант, командир отделения, 20 армия, погиб в бою 10.08.1942, похоронен д. Боры, Кармановский р-н, Смоленская обл. (ЦАМО РФ, оп. 18001, д. 38, л. 28, № в эл. архиве 141107).

Шабалин Егор Сергеевич, Марушинский р-н, Алтайский край, красноармеец, погиб в бою 18.02.1944, похоронен д. Ивановская, Плюсовский р-н, Ленинградская обл. (архив Таштагольского РВК, д. 175, т. 8, л. 270, № в эл. архиве 141108).

Шабалин Иван Петрович, сержант, погиб в бою 25.08.1944, похоронен д. Голубкица, МолдССР (архив Таштагольского РВК, д. 175, т. 8, л. 219, № в эл. архиве 141109).

Шабалин Матвей Александрович, 1908, Таштагольский р-н, призван Таштагольским РВК, красноармеец, стрелок, 466 стрелковый полк, 125 стрелковая дивизия, погиб в бою 14.12.1941, похоронен г. Колпино, Ленинградская обл. (ЦАМО РФ, оп. 818883 с., д. 251, л. 5, № в эл. архиве 141110).

Шабалин Петр Афанасьевич, 1922, с. Новиково, Марушинский р-н, Алтайский край, призван Таштагольским РВК, красноармеец, сапер, 396 отдельный саперный батальон, 217 стрелковая дивизия, погиб в бою 22.02.1943, похоронен д. Красная Заря, Смоленская обл. (ЦАМО РФ, оп. 18001, д. 232, л. 21, № в эл. архиве 141111).

Шабалин Петр Иванович, 1915, Солтонский р-н, Алтайский край, призван Таштагольским РВК, красноармеец, стрелок, пропал без вести 05.1942 (ЦАМО РФ, оп. 977520, д. 477, л. 39 об., № в эл. архиве 141112).

Шабалин Степан Кузьмич, 1907, Солтонский р-н, Алтайский край, призван Таштагольским РВК, красноармеец, стрелок, пропал без вести 01.1942 (ЦАМО РФ, оп. 977520, д. 887, л. 16 об., № в эл. архиве 141113).

Шабанов Василий Прокопьевич, 1917, с. Фоманово, Усть-Пристанский р-н, Алтайский край, призван Таштагольским РВК, сержант, командир отделения, химик, 458 отдельная рота химзащиты, погиб в бою 20.07.1944, похоронен д. Зуя, Ленинградская обл. (ЦАМО РФ, оп. 18002, д. 627, л. 229, № в эл. архиве 141114).

Шабанов Гаврил Тимофеевич, 1900, Каменская обл., призван Таштагольским РВК, красноармеец, стрелок, пропал без вести 12.1941 (ЦАМО РФ, оп. 977520, д. 964, л. 162; архив Таштагольского РВК, д. 175, т. 8, л. 170, № в эл. архиве 141115).

Шабанов Иван Лаврентьевич, 1902, с. Сайдош, Солтонский р-н, Алтайский край, призван Таштагольским РВК, красноармеец, стрелок, пропал без вести 01.1944 (ЦАМО РФ, оп. 977520, д. 41, л. 258 об., № в эл. архиве 141116).

Шабанов Михаил Панфилович, 1921, Марушинский р-н, Алтайский край, призван Таштагольским РВК, *красноармеец, стрелок, пропал без* вести 11.1942 (ЦАМО РФ, оп. 977520, д. 477, л. 39 об., № в эл. архиве 141117).

Шабанов Яков Алексеевич, 1919, г. Бийск, Солтонский р-н, Алтайский край, призван Таштагольским РВК, старший сержант, 906 стрелковый полк, 243 стрелковая дивизия, погиб в бою 04.01.1942, похоронен п. Гридно, Старицкий р-н, Калининская обл. (архив Таштагольского РВК, д. 175, т. 8, л. 205; ЦАМО РФ, дон. 2273 с., 1942, № в эл. архиве 141118).

Шабашин Петр Васильевич, 1907, с. Игринево, Марушинский р-н, Алтайский край, призван Таштагольским РВК, сержант, стрелок, пропал без вести 02.1942 (ЦАМО РФ, оп. 977520, д. 104, л. 29, № в эл. архиве 141119).

Шаблевский Евгений Александрович, 1926, с. Малене, Киевская обл., красноармеец, пропал без вести 08.02.1945 (архив Таштагольского РВК, д. 175, т. 8, л. 254, № в эл. архиве 141120).

Шавров Владимир Николаевич, Таштагольский р-н, призван Таштагольским РВК, красноармеец, стрелок, 7 стрелковая бригада, 61 армия, умер от ран 18.07.1943, похоронен д. Ходыкино, Белевский р-н, Тульская обл. (ЦАМО РФ, оп. 18001, д. 766, л. 215 об., № в эл. архиве 141121).

Шавров Дмитрий Прокопьевич, 1900, Таштагольский р-н, призван Таштагольским РВК, красноармеец, стрелок, 186 стрелковая дивизия, погиб в бою 10.10.1942, похоронен д. М.-Рыжеченка, Молодотудский р-н, Калининская обл. (ЦАМО РФ, оп. 818883 с., д. 329, л. 225, № в эл. архиве 141122).

Шавров Иван Григорьевич, Тугунский с/с, Таштагольский р-н, сержант, умер от ран 18.09.1943, похоронен г. Лебедин, Сумская обл. (архив Таштагольского РВК, д. 175, т. 8, л. 190, № в эл. архиве 141123).

Шавров Леонид Александрович, 1924, с. Карабинка, Солтонский р-н, Алтайский край, призван Таштагольским РВК, младший лейтенант, командир стрелкового взвода, 256 стрелковый полк, 30 Киевско-Житомирская стрелковая дивизия, пропал без вести 14.01.1944, д. Жерябки, Житомирская обл. (ЦАМО РФ, оп.

11458, д. 293, л. 83 об., № в эл. архиве 141124).

Шавров Михаил Никитович, 1921, Таштагольский р-н, призван Таштагольским РВК, ефрейтор, минометчик, 345 стрелковый полк, 27 стрелковая дивизия, пропал без вести 04.08.1944, похоронен кв. 2468, КФССР (ЦАМО РФ, оп. 18002, д. 863, л. 39, № в эл. архиве 141125).

Шавров Николай Данилович, 1926, с. Карабинка, Алтайский край, красноармеец, пропал без вести 03.1945 (архив Таштагольского РВК, д. 175, т. 8, л. 305, № в эл. архиве 141126).

Шавров Николай Никитович, 1923, Таштагольский р-н, призван Таштагольским РВК, красноармеец, пулеметчик, погиб в бою 24.06.1944, д. Б.-Бушково, Чаусский р-н, Могилевская обл. (ЦАМО РФ, оп. 18002, д. 535, л. 218 об.; архив Таштагольского РВК, д. 175, т. 8, л. 214, № в эл. архиве 141127).

Шадрин Александр Павлович, 1913, Спасский с/с, Таштагольский р-н, призван Таштагольским РВК, красноармеец, стрелок, 112 стрелковый полк, умер от ран 12.02.1943, 1022 эвакуационный госпиталь, похоронен мог. 51, сев.-зап. озера, г. Кандалакша, Мурманская обл. (ЦАМО РФ, ф. 1022, оп. 1, д. 2, л. 15, место хран. ВМА, доп. свед. 51 хран., д. 1, л. 43; оп. 18001, д. 1123, л. 54, № в эл. архиве 141128).

Шадрин Алексей Павлович, 1900, Солтонский р-н, Алтайский край, призван Таштагольским РВК, красноармеец, ездовой, 781 стрелковый полк, умер от ран 12.08.1944, похоронен брат. мог. 110, военное поле, Пискаревское кладб., г. Ленинград (ЦАМО РФ, оп. 1, д. 18, л. 114, № в эл. архиве 141129).

Шадрин Василий Аверьянович, 1907, Таштагольский р-н, призван Таштагольским РВК, красноармеец, стрелок, 1254 стрелковый полк, 378 Новгородская стрелковая дивизия, 14 стрелковый корпус, 4 ударная армия, погиб в бою 03.11.1944, похоронен х. Зосленье, Либавский уезд, ЛатвССР (ЦАМО РФ, оп. 18002, д. 1271, л. 72, № в эл. архиве 141130).

Шадрин Георгий Афанасьевич, Спасский с/с, Таштагольский р-н, красноармеец, погиб в бою 21.02.1944, похоронен д. Язвин, Паричский р-н, Полесская (ныне Гомельская) обл., БССР (архив Таштагольского РВК, д. 175, т. 8, л. 264, № в эл. архиве 141131).

Шадрин Григорий Васильевич, 1920, Ельцовский р-н, Алтайский край, призван Таштагольским РВК, красноармеец, разведчик, 193 стрелковая дивизия, пропал без вести 10.1942 (ЦАМО РФ, оп. 818883 с., д. 477, л. 13, № в эл. архиве 141132).

Шадрин Петр Павлович, 1914, Ельцовский р-н, Алтайский край, красноармеец, пропал без вести 08.1942 (архив Таштагольского РВК, д. 175, т. 8, л. 314, № в эл. архиве 141133).

Шадрин Роман Ермилович, 1924, Тогульский р-н, Алтайский край, призван Таштагольским РВК, сержант, младший командир, пропал без вести 12.1943 (ЦАМО РФ, оп. 977520, д. 477, л. 39, № в эл. архиве 141134).

Шадрин Трофим Афанасьевич, 1900, д. Ключи, Алтайский край, призван Таштагольским РВК, красноармеец, стрелок, пропал без вести в 1945 (ЦАМО РФ, оп. 977520, д. 83, л. 137 об.; д. 579, л. 158, № в эл. архиве 141135).

Шадрин Федор Афанасьевич, 1917, п. Таштагол, красноармеец, погиб в бою 18.03.1943, д. Ануфриево, Залучский р-н, Ленинградская обл. (архив Таштагольского РВК, д. 175, т. 8, л. 166, № в эл. архиве 141136).

Шайдуров Григорий Тимофеевич, 1912, Еловский р-н, Молотовская (ныне Пермская) обл., призван Таштагольским РВК, красноармеец, кавалерист, пропал без вести 11.1941 (ЦАМО РФ, оп. 977520, д. 344, л. 101, № в эл. архиве 141137).

Шайчаков Алексей Лукьянович, 1924, Таштагольский р-н, призван в 1942 Таштагольским РВК, красноармеец, пропал без вести 09.1943 (ЦАМО РФ, оп. 977521, д. 65, л. 202, № в эл. архиве 141138).

Шайчаков Дмитрий Лукьянович, 1923, Таштагольский р-н, призван в 1941 Таштагольским РВК, красноармеец, стрелок, пропал без вести 05.1943 (ЦАМО РФ, оп. 977521, д. 65, л. 202, № в эл. архиве 141139).

Шалагин Федор Матвеевич, 1906, красноармеец, стрелок, пропал без вести 04.02.1943 (архив Таштагольского РВК, д. 175, т. 8, л. 202, № в эл. архиве 141140).

Шалаев Федор Данилович, Таштагольский р-н, старшина, погиб в бою 28.03.1944, похоронен с. Смолицы, Быховский р-н, Могилевская обл. (архив Таштагольского РВК, д. 175, т. 8, л. 265, № в эл. архиве 141141).

Шаламов Иван Иванович, 1911, Тальменский р-н, Алтайский край, призван Таштагольским РВК, красноармеец, пропал без вести 09.1942 (ЦАМО РФ, оп. 977520, д. 146, л. 22 об., № в эл. архиве 141142).

Шалбагашев Прокопий Егорович, 1910, Кузедеевский р-н, Кемеровская обл., призван Таштагольским РВК, красноармеец, стрелок, пропал без вести 12.1941 (ЦАМО РФ, оп. 18004, д. 1964, л. 28, № в эл. архиве 141143).

Шалимов Семен Федорович, 1918, Новосибирская обл., призван Таштагольским РВК, красноармеец, 317 стрелковый полк, погиб 31.10.1944, похоронен мог. 71, кладб., Вологодско-Ямская слобода, г. Ленинград (ЦАМО РФ, ф. 8191, оп. 1, д. 1, л. 497, место хран. ВМА, доп. свед. 47 хран; дон. 34912 с., 1945; т.а. редколлегии Новосибирской Книги памяти, № в эл. архиве 141144).

Шалимов Семен Филиппович, 1918, Быстроистокский р-н, Алтайский край, призван Таштагольским РВК, красноармеец, стрелок, умер от ран в 1945 (ЦАМО РФ, оп. 977520, д. 427, л. 161, № в эл. архиве 141145).

Шалудченко Николай Васильевич, п. Тугун, Таштагольский р-н, красноармеец, погиб в бою 21.01.1943, похоронен м. Красный Бор, Ленинградская обл. (архив Таштагольского РВК, д. 175, т. 8, л. 289, № в эл. архиве 141146).

Шальтреков Антон Гаврилович, 1910, п. Усть-Камзас, Таштагольский р-н, красноармеец, автоматчик, 283 ОМКБОН, погиб в бою 02.05.1945, похоронен 1 км от д. Шенвальде, р-н г. Люббен, Германия (ЦАМО РФ, оп. 48003, д. 689, л. 103, № в эл. архиве 141147).

Шамарин Агафон Иванович, 1926, с. Петровское, Березовский р-н, Красноярский край, красноармеец, пропал без вести 11.1944 (архив Таштагольского РВК, д. 175, т. 8, л. 315, № в эл. архиве 141148).

Шамарин Никифор Иванович, д. Павловка, Красноярский край, красноармеец, погиб в бою 23.01.1944, похоронен Выдубицкий монастырь, кладб. г. Киев (архив Таштагольского РВК, д. 175, т. 8, л. 208, № в эл. архиве 141149).

Шамратов Алексей Иванович, 1923, Таштагольский р-н, красноармеец, умер от ран 20.10.1943, похоронен с. Максимовка, Запорожская обл. (архив Таштагольского РВК, д. 175, т. 8, л. 267, № в эл. архиве 141150).

Шанышин Иван Максимович, 1913, с. Смоленское, Смоленский р-н, Алтайский край, красноармеец, пропал без вести 10.1942 (архив Таштагольс-

кого РВК, д. 175, т. 8, л. 163, № в эл. архиве 141151).

Шапилов Василий Арсентьевич, 1923, ст. Тошта, Барнаульский р-н, Алтайский край, призван Таштагольским РВК, красноармеец, стрелок, 971 стрелковый полк, 273 стрелковая дивизия, погиб в бою 05.01.1943, похоронен 10 км от х. Вертячий, балка Средняя, Сталинградская (ныне Волгоградская) обл. (ЦАМО РФ, оп. 18001, д. 274, л. 25, № в эл. архиве 141152).

Шапкин Дмитрий Иванович, д. Силино, Таштагольский р-н, младший сержант, погиб в бою 04.09.1943, похоронен д. Вынчебеск, Орловская обл. (архив Таштагольского РВК, д. 175, т. 8, л. 324, № в эл. архиве 141153).

Шапов Михаил Павлович, 1922, Таштагольский р-н, призван Таштагольским РВК, красноармеец, стрелок, 626 стрелковый полк, 151 стрелковая дивизия, погиб в бою 06.09.1943, похоронен 1.5 км южн. с. Горбачево, Старобешевский р-н, Сталинская (ныне Донецкая) обл. (ЦАМО РФ, оп. 38001, д. 761, л. 127, № в эл. архиве 141154).

Шарагашев Леонтий Самойлович, 1918 (1915), к-з «Красный охотник», Таштагольский р-н, призван Таштагольским РВК, красноармеец, стрелок, 23 стрелковый полк, п/п 111524, умер от ран 22.03.1944, 1430 эвакуационный госпиталь, похоронен мог. 65, ряд 3-1, кладб. г. Кувшиново, Калининская обл. (ЦАМО РФ, дон. 22142 с., 1944; ф. 1430, оп. 1, д. 3, л. 55, место хран. ВМА, доп. свед. 1 отд., 10 хран., д. 2, л. 46; оп. 977521, д. 65, л. 202; архив Таштагольского РВК, д. 175, т. 8, л. 255, № в эл. архиве 141155).

Шарагашев Михаил Александрович, 1893, п. Калары, Силинский с/с, Таштагольский р-н, красноармеец, пропал без вести 01.1943 (архив Таштагольского РВК, д. 175, т. 8, л. 320, № в эл. архиве 141156).

Шарагашев Михаил Самойлович, 1915, к-з «Красный охотник», Таштагольский р-н, призван Таштагольским РВК, красноармеец, стрелок, 190 стрелковый полк, 5 Орловская стрелковая дивизия, 63 армия, погиб в бою 16.07.1943, похоронен д. Желябуг, Орловская обл. (ЦАМО РФ, оп. 18001, д. 745, л. 62 об., № в эл. архиве 141157).

Шарагашев Н. Ф., Таштагольский р-н, красноармеец, погиб в бою, д. Ломово, Воронежская обл. (архив Таштагольского РВК, д. 175, т. 8, л. 241, № в эл. архиве 141158).

Шарапов Антон Прокопьевич, д. Верх-Анзас, Таштагольский р-н, красноармеец, погиб в бою 10.03.1942, похоронен с. Коробка, Курганский р-н, Ростовская обл. (архив Таштагольского РВК, д. 175, т. 8, л. 279, № в эл. архиве 141159).

Шарапов Иван Васильевич, 1916, лейтенант, умер от ран 13.02.1942, похоронен вост. д. Свердловск, Медынский р-н, Смоленская обл. (архив Таштагольского РВК, д. 175, т. 8, л. 277, № в эл. архиве 141160).

Шарафукдинов Иван, 1920, Н.-Барсуковский р-н, красноармеец, пропал без вести 05.1943 (архив Таштагольского РВК, д. 175, т. 8, л. 304, № в эл. архиве 141161).

Шарлаимов Анатолий Андреевич, 1912, г. Новосибирск, призван Таштагольским РВК, красноармеец, ездовой, 296 отдельный пулеметно-артиллерийский батальон, пропал без вести 02.01.1943 (ЦАМО РФ, оп. 18001, д. 313, л. 121, № в эл. архиве 141162).

Шаров Михаил Васильевич, 1920, с. Саразон, Старобардинский р-н, Алтайский край, призван Таштагольским РВК, красноармеец, стрелок, п/я 60 «Н», пропал без вести 08.1941 (ЦАМО РФ, оп. 977520, д. 41, л. 247, № в эл. архиве 141163).

Шаротов Николай Васильевич, 1911, д. Новиково, Марушинский р-н, Алтайский край, призван Таштагольским РВК, сержант, стрелок, пропал без вести 02.1943, д. Цицино, Смоленская обл. (ЦАМО РФ, оп. 977520, д. 104, л. 29, № в эл. архиве 141164).

Шарцев Дмитрий Андреевич, 1901, Селезневский с/с, Велижский р-н, Витебская обл., призван Таштагольским РВК, старший сержант, стрелок, пропал без вести 11.1941 (ЦАМО РФ, оп. 977520, д. 964, л. 161, № в эл. архиве 141165).

Шарчаков Николай Михайлович, 1920, п. Алдай, Таштагольский р-н, призван Таштагольским РВК, сержант, помощник командира взвода, отдельный лыжный батальон, 331 ССКд, погиб в бою 01.01.1944, похоронен 600 м вост. с. Петрики, Дубровенский р-н, Витебская обл. (ЦАМО РФ, оп. 18002, д. 134, л. 66, № в эл. архиве 141166).

Шарчаков Пантелей Михайлович, 1918, Таштагольский р-н, призван Таштагольским РВК, красноармеец, подносчик, 817 стрелковый полк, 239 стрелковая дивизия, погиб 15.01.1944, похоронен д. Тютицы, Новгородский р-н, Ленинградская (ныне Новгородская) обл. (ЦАМО РФ, дон. 13811 с., 1944; оп. 18002, д. 1446 л. 132 об., № в эл. архиве 141167).

Шаталов Петр Васильевич, 1899, красноармеец, умер от ран 27.03.1943, похоронен д. Поляна, Ленинградская обл. (архив Таштагольского РВК, д. 175, т. 8, л. 286, № в эл. архиве 141168).

Шатилов Алексей Васильевич, 1922, г. Ойрот-Тура, Алтайский край, призван Таштагольским РВК, сержант, радист-пулеметчик танка, 51 танковая бригада, погиб в бою 23.07.1944, похоронен г. Пугачев, Польша (ЦАМО РФ, оп. 18002, д. 770, л. 170, № в эл. архиве 141169).

Шатилов Василий Емельянович, д. Чулеш, Таштагольский р-н, красноармеец, пропал без вести 03.04.1942 (архив Таштагольского РВК, д. 175, т. 8, л. 292, № в эл. архиве 141170).

Шатилов Василий Макарович, 1919, с. Усятское, Бардинский р-н, Алтайский край, призван Таштагольским РВК, красноармеец, парашютист, пропал без вести (ЦАМО РФ, оп. 977520, д. 41, л. 247, № в эл. архиве 141171).

Шатилов Сергей Никитович, 1908, с. Марчика, Марушинский р-н, Алтайский край, призван Таштагольским РВК, красноармеец, сапер, 6 штурмовая инженерно-саперная бригада, пропал без вести 05.08.1943 (ЦАМО РФ, оп. 18001, д. 733, л. 127, № в эл. архиве 141172).

Шатобалов Василий Борисович, 1926, призван 09.11.1943 Таштагольским РВК, сержант, пропал без вести (информатор: Шатобалова Л. Б., № в эл. архиве 141173).

Шатобалов Дмитрий Александрович, 1917, с. Карагол, Таштагольский р-н, призван Таштагольским РВК, старший сержант, помощник командира взвода, 333 стрелковый полк, 6 Орловская стрелковая дивизия, погиб в бою 18.02.1945, похоронен с. Лазар, Чехословакия (ЦАМО РФ, оп. 18003, д. 279, л. 88 об., № в эл. архиве 141174).

Шатов Василий Петрович, Таштагольский р-н, красноармеец, погиб в бою 09.02.1942, похоронен д. Филькино, Калининская обл. (архив Таштагольского РВК, д. 175, т. 8, л. 291, № в эл. архиве 141175).

Шатов Петр Григорьевич, 1922, с. Новая Ненинка, Солтонский р-н, Алтайский край, призван Таштагольским РВК, младший сержант, командир отделения, пропал без вести 22.07.1942, д. Ломово, Воронежская обл. (ЦАМО РФ, оп. 18004, д. 887, л. 158 об.; оп.

977521, д. 19, л. 144 об., № в эл. архиве 141176).

Шатымаев Иван Петрович, 1914, Солтонский р-н, Алтайский край, призван Таштагольским РВК, красноармеец, стрелок, пропал без вести 27.07.1941 (ЦАМО РФ, оп. 977520, д. 483, л. 223, № в эл. архиве 141177).

Шафран Абрам Григорьевич, 1914, Широковский р-н, Днепропетровская обл., красноармеец, погиб в бою 18.02.1942, похоронен с. Каменинск, Сталинская (ныне Донецкая) обл. (архив Таштагольского РВК, д. 175, т. 8, л. 260, № в эл. архиве 141178).

Шахов Александр Георгиевич, 1923 (1922), Солтонский р-н, Алтайский край, призван в 1940 Таштагольским РВК, старшина, командир отделения, п/п 75, особое отделение НКВД, пропал без вести 12.1941 (ЦАМО РФ, оп. 977520, д. 477, л. 39 об.; оп. 977521, д. 19, л. 144 об., № в эл. архиве 141179).

Шахов Александр Ефимович, 1921, п. Таштагол, призван Таштагольским РВК, красноармеец, командир отделения, 1347 стрелковый полк, 225 стрелковая дивизия, погиб в бою, д. Горка, Новгородский р-н, Ленинградская обл. (ЦАМО РФ, оп. 818883 с., д. 392, л. 46, № в эл. архиве 141180).

Шахов Иван Чинчибаевич, 1908, Старобардинский р-н, Алтайский край, призван Таштагольским РВК, красноармеец, стрелок, пропал без вести 11.1942 (ЦАМО РФ, оп. 977520, д. 79, л. 40, № в эл. архиве 141181).

Шахов Илья Иванович, 1916, с. Покровское, Татарский р-н, Новосибирская обл., призван Таштагольским РВК, старший сержант, командир расчета, рота ПТР, 119 стрелковый полк, умер от ран 26.03.1944, 112 отдельный медсанбат, похоронен 500 м вост. с. Усть-Жердянка (ЦАМО РФ, ф. 4109, оп. 1, д. 2, л. 61, место хран. ВМА, доп. свед. 47 хран.; оп. 18002, д. 232, л. 132, № в эл. архиве 141182).

Шахов Калис Константинович, 1910, Солтонский р-н, Алтайский край, призван Таштагольским РВК, красноармеец, стрелок, пропал без вести 10.1941 (ЦАМО РФ, оп. 977520, д. 719, л. 282 об., № в эл. архиве 141183).

Шахов Карым Тентиваевич, Таштагольский р-н, красноармеец, умер от ран 05.09.1942, похоронен ст. Пискаревка, Ленинградская обл. (архив Таштагольского РВК, д. 175, т. 8, л. 243, № в эл. архиве 141184).

Шахов Самоил Самзарович, 1902, Таштагольский р-н, призван Таштагольским РВК, красноармеец, 32 армия, умер от ран 28.04.1943, 1437 эвакуационный госпиталь, похоронен с. Нюхча, Беломорский р-н, КФССР (ЦАМО РФ, ф. 1437, оп. 1, д. 2, л. 34, место хран. ВМА, доп. свед. 5 отд., 23 хран.; оп. 18001, д. 102, л. 158, № в эл. архиве 141185).

Шахов Семен Андреевич, к-з «Ильич», Таштагольский р-н, красноармеец, погиб в бою 10.02.1943, похоронен п. Раззохиновка, г. Ворошиловград (архив Таштагольского РВК, д. 175, т. 8, л. 203, № в эл. архиве 141186).

Шачнев Иван Степанович, 1923, Таштагольский р-н, призван Таштагольским РВК, красноармеец, стрелок, 362 стрелковый полк, 315 стрелковая дивизия, пропал без вести 08.1942 (ЦАМО РФ, оп. 818883 с., д. 2040, л. 275, № в эл. архиве 141187).

Шашмарфинов Гильмитдин Ш., Красноусольский р-н, Башкирская АССР, сержант, погиб в бою 23.09.1943, похоронен д. Сменный, Лоевский р-н, Гомельская обл. (архив Таштагольского РВК, д. 175, т. 8, л. 199, № в эл. архиве 141188).

Швырев Дмитрий Федорович, 1925, Таштагольский р-н, призван Таштагольским РВК, красноармеец, стрелок, 359 стрелковая дивизия, умер от ран 26.01.1944, похоронен д. Федюковка, Лысянский р-н, Киевская обл. (ЦАМО РФ, дон. 13557 с., 1944; оп. 18002, д. 144, л. 2, № в эл. архиве 141189).

Шебалин Александр Афанасьевич, 1925, Марушинский р-н, Алтайский край, призван Таштагольским РВК, красноармеец, стрелок, 937 стрелковый полк, 256 стрелковая дивизия, погиб в бою 06.04.1944, похоронен 1 км юго-зап. ст. Аувере, ЭССР (ЦАМО РФ, оп. 18002, д. 460, л. 71 об., № в эл. архиве 141190).

Шебалин Егор Сергеевич, 1908, Алтайский край, призван Таштагольским РВК, красноармеец, стрелок, 813 стрелковый полк, 239 стрелковая дивизия, погиб 26.02.1944, похоронен южн. д. Иваново, Ленинградская обл. (ЦАМО РФ, дон. 23778 с., 1944; т.а. редколлегии Новосибирской Книги памяти, № в эл. архиве 141191).

Шевелев Анатолий Николаевич, 1921, д. Чесноково, Яминский р-н, Алтайский край, призван Таштагольским РВК, связист, пропал без вести 12.1941 (ЦАМО РФ, оп. 977520, д. 719, л. 282 об., № в эл. архиве 141192).

Шевелев Афанасий Иванович, 1911, Таштагольский р-н, призван Таштагольским РВК, гвардии сержант, командир отделения, 56 гвардейская стрелковая дивизия, погиб в бою 28.10.1943, похоронен д. Гребенники, Оршанский р-н, Витебская обл. (ЦАМО РФ, оп. 18002, д. 329, л. 311 об., № в эл. архиве 141193).

Шевнин Федор Кузьмич, 1916, Солтонский р-н, Алтайский край, призван Таштагольским РВК, старший сержант, командир отделения, п/п 41783, пропал без вести 08.1942 (ЦАМО РФ, оп. 18004, д. 799, л. 354, № в эл. архиве 141194).

Шелепов Алексей Леонтьевич, красноармеец, погиб в бою 16.10.1944, похоронен с-з «Рождич» (архив Таштагольского РВК, д. 175, т. 8, л. 209, № в эл. архиве 141195).

Шелепов Ефрем Степанович, 1904, Новосибирская обл., младший сержант, командир отделения, 983 стрелковый полк, 253 стрелковая дивизия, погиб в бою 28.04.1945, похоронен с. Земейлий, Германия (архив Таштагольского РВК, д. 175, т. 8, л. 249, № в эл. архиве 141196).

Шелехин Алексей Афанасьевич, 1907, Ордынский р-н, Новосибирская обл., призван в 1941 Таштагольским РВК, красноармеец, стрелок, пропал без вести 12.1942 (ЦАМО РФ, оп. 977521, д. 236, л. 5, № в эл. архиве 141197).

Шелехов Дмитрий Парамонович, 1912, Старобардинский р-н, Алтайский край, красноармеец, погиб в бою 01.1942, похоронен д. Пехово, Чудовский р-н, Ленинградская обл. (архив Таштагольского РВК, д. 175, т. 8, л. 169, № в эл. архиве 141198).

Шелехов Федор Парамонович, 1905, Старобардинский р-н, Алтайский край, призван в 1941 Таштагольским РВК, 1252 стрелковый полк, п/п 1428, пропал без вести 04.1942 (ЦАМО РФ, оп. 977521, д. 19, л. 145, № в эл. архиве 141199).

Шелитилов Никифор Кириллович, 1904, Таштагольский р-н, призван Таштагольским РВК, командир полка, умер от ран 11.09.1943, похоронен брат. мог. 78, кладб. д. Митьково, Смоленская обл. (ЦАМО РФ, оп. 1, д. 6, л. 116 об., № в эл. архиве 141200).

Шелковников Сергей Владимирович, 1911, с. Сосновка, Кемеровская обл., призван Таштагольским РВК, старшина, старшина роты, п/п 726935, пропал без вести в 1945 (ЦАМО РФ, оп.

977520, д. 149, л. 63, № в эл. архиве 141201).

Шелтреков Алексей Гаврилович, красноармеец, умер от ран 05.06.1942, похоронен г. Бабаев, Вологодская обл. (архив Таштагольского РВК, д. 175, т. 8, л. 293, № в эл. архиве 141202).

Шелтреков Антон Кузьмич, Таштагольский р-н, призван Таштагольским РВК, красноармеец, 910 стрелковый полк, 243 стрелковая дивизия, погиб в бою 06.01.1942, похоронен 500 м сев. д. Бышаково, Ржевский р-н, Калининская обл. (архив Таштагольского РВК, д. 175, т. 8, л. 204; ЦАМО РФ, дон. 2273 с., 1942, № в эл. архиве 141203).

Шелтреков Семен Кузьмич, 1909, Усть-Камзасский с/с, Таштагольский р-н, призван в 1943 Таштагольским РВК, красноармеец, стрелок, пропал без вести 05.1943 (ЦАМО РФ, оп. 977521, д. 65, л. 202, № в эл. архиве 141204).

Шелуханов Ефим Михайлович, 1912, Таштагольский р-н, призван Таштагольским РВК, красноармеец, пулеметчик, 136 стрелковый полк, 97 стрелковая дивизия, погиб 17.01.1944, похоронен ст. Крынка, Лиозненский р-н, Витебская обл. (ЦАМО РФ, оп. 18002, д. 87, л. 161 об.; дон. 6540 с., 1944; т.а. редколлегии Новосибирской Книги памяти; архив Таштагольского РВК, д. 175, т. 8, л. 268, № в эл. архиве 141205).

Шельков Геннадий Степанович, п. Шипилово, Таштагольский р-н, красноармеец, погиб в бою 10.09.1943, похоронен д. Ольшано, Сумская обл. (архив Таштагольского РВК, д. 175, т. 8, л. 191, № в эл. архиве 141206).

Шельтреков Алексей Николаевич, 1895, Чилису-Анзасский с/с, Таштагольский р-н, призван Таштагольским РВК, красноармеец, стрелок, пропал без вести 11.1942 (ЦАМО РФ, оп. 977520, д. 887, л. 17, № в эл. архиве 141207).

Шельтреков Дмитрий Гаврилович, 1905, Таштагольский р-н, призван в 1943 Таштагольским РВК, красноармеец, стрелок, пропал без вести 12.1943 (ЦАМО РФ, оп. 977521, д. 118, л. 71 об., № в эл. архиве 141208).

Шельтреков Илья Константинович, 1915, Таштагольский р-н, призван Таштагольским РВК, красноармеец, стрелок, 277 стрелковый полк, погиб в бою 03.12.1941, похоронен д. Мартыново, Высоковский р-н, Калининская обл. (ЦАМО РФ, оп. 818883 с., д. 323, л. 71, № в эл. архиве 141209).

Шельтреков Михаил Павлович, 1909, Таштагольский р-н, призван Таштагольским РВК, красноармеец, стрелок, 960 стрелковый полк, 299 стрелковая дивизия, 66 армия, пропал без вести 07.09.1942 (ЦАМО РФ, оп. 818883 с., д. 433, л. 7, № в эл. архиве 141210).

Шельтреков Никита Антипович, 1911, Таштагольский р-н, призван Таштагольским РВК, старший сержант, командир взвода, пропал без вести 11.1943 (ЦАМО РФ, оп. 977520, д. 670, л. 135, № в эл. архиве 141211).

Шельтреков Николай Константинович, 1901, Чилису-Анзасский с/с, Таштагольский р-н, призван Таштагольским РВК, красноармеец, стрелок, пропал без вести 09.1944 (ЦАМО РФ, оп. 977520, д. 888, л. 17, № в эл. архиве 141212).

Шельтреков Николай Константинович, 1909, Таштагольский р-н, призван Таштагольским РВК, красноармеец, 40 отдельный заградительный отряд, погиб в бою 05.03.1943, похоронен д. Торопино, Бельский р-н, Смоленская обл. (ЦАМО РФ, оп. 18001, д. 957, л. 265 об.; архив Таштагольского РВК, д. 175, т. 8, л. 285, № в эл. архиве 141213).

Шельтреков Петр Константинович, 1926, Таштагольский р-н, призван Таштагольским РВК, красноармеец, пулеметчик, 11 гвардейская механизированная бригада, погиб в бою 23.03.1945, похоронен зап. окр. с. Найдендорф, Верхняя Силезия, Германия (ЦАМО РФ, оп. 18003, д. 819, л. 3, № в эл. архиве 141214).

Шементов Андрей Иванович, 1906, красноармеец, пропал без вести 09.1941 (архив Таштагольского РВК, д. 175, т. 8, л. 212, № в эл. архиве 141215).

Шепелев Иван Андреевич, 1918, Таштагольский р-н, красноармеец, погиб в бою 06.10.1943, похоронен д. Страхоксье, Чернобыльский р-н, Киевская обл. (архив Таштагольского РВК, д. 175, т. 8, л. 187, № в эл. архиве 141216).

Шепехов Дмитрий Парамонович, 1912, Таштагольский р-н, призван Таштагольским РВК, красноармеец, 1252 стрелковый полк, 376 стрелковая дивизия, погиб в бою 01.1942, похоронен д. Пехово, Чудовский р-н, Ленинградская обл. (ЦАМО РФ, оп. 818883 с., д. 1315, л. 61, № в эл. архиве 141217).

Шерегешев Гаврил Александрович, 1919, п. Александровка, Таштагольский р-н, призван Таштагольским РВК, лейтенант, комсорг, 622 стрелковый полк, 124 стрелковая дивизия, погиб в бою 16.04.1945, похоронен г. Гольдбах, Восточная Пруссия (ЦАМО РФ, оп. 11458, д. 839, л. 90, № в эл. архиве 141218).

Шерстнев Александр Николаевич, 1912, Челябинская обл., призван Таштагольским РВК, красноармеец, пропал без вести 01.1943 (ЦАМО РФ, оп. 18004, д. 199, л. 36, № в эл. архиве 141219).

Шерштев Иван Прокопьевич, 1899, с. Усть-Кожа, Старобардинский р-н, Алтайский край, призван Таштагольским РВК, красноармеец, стрелок, п/п 54241 «Б», пропал без вести 10.1943 (ЦАМО РФ, оп. 977520, д. 719, л. 282 об., № в эл. архиве 141220).

Шесен Арсентий Прокопьевич, 1912, с. Картагол, Таштагольский р-н, призван Таштагольским РВК, красноармеец, стрелок, пропал без вести 01.1942 (ЦАМО РФ, оп. 977520, д. 41, л. 258, № в эл. архиве 141221).

Шестаев Юрий Владимирович, 1924, с. Кочура, Таштагольский р-н, призван Таштагольским РВК, красноармеец, 1149 стрелковый полк, 353 Днепродзержинская стрелковая дивизия, погиб в бою 01.02.1944, похоронен с. Нововитебск, Софиевский р-н, Днепропетровская обл. (ЦАМО РФ, оп. 18003, д. 452, л. 42 об., № в эл. архиве 141222).

Шестаков Алексей Семенович, 1918, с. Таштагол, Таштагольский р-н, призван Таштагольским РВК, старший сержант, механик-водитель, 2 танковый батальон, 4 гвардейская танковая бригада, 2 гвардейский танковый корпус, погиб в бою 15.01.1944, 500 м вост. д. Иванькино, Лиозненский р-н, Витебская обл. (ЦАМО РФ, оп. 18002, д. 98, л. 66, № в эл. архиве 141223).

Шестаков Иван Иванович, 1920, с. Лебяжье, Старобардинский р-н, Алтайский край, красноармеец, пропал без вести 10.1943 (архив Таштагольского РВК, д. 175, т. 8, л. 323, № в эл. архиве 141224).

Шестаков Илья Григорьевич, 1922, с. Лебяжье, Старобардинский р-н, Алтайский край, красноармеец, пропал без вести 07.1942 (архив Таштагольского РВК, д. 175, т. 8, л. 162, № в эл. архиве 141225).

Шестаков Матвей Иванович, 1908, красноармеец, погиб, похоронен пос. Всеволожский, Ленинградская обл. (архив Таштагольского РВК, д. 175, т. 8, л. 233, № в эл. архиве 141226).

Шестаков Николай Иванович, 1915, п. Мрассу, Таштагольский р-н, призван Таштагольским РВК, сержант, командир отделения, 376 стрелковый полк, Калининский фронт, умер от ран 27.05.1943, похоронен г. Плес, Середский р-н, Ивановская обл. (ЦАМО РФ, оп. 18001, д. 700, л. 109, № в эл. архиве 141227).

Шестаков Николай Семенович, 1906, Старобардинский р-н, Алтайский край, призван в 1942 Таштагольским РВК, пропал без вести 07.1943 (ЦАМО РФ, оп. 977521, д. 19, л. 145 об., № в эл. архиве 141228).

Шестерин Дмитрий Васильевич, 1921, Марушинский р-н, Алтайский край, призван Таштагольским РВК, офицер, п/п 93783 «А», пропал без вести 10.1945 (ЦАМО РФ, оп. 977520, д. 477, л. 40, № в эл. архиве 141229).

Шестернин Иван Васильевич, красноармеец, погиб в бою 23.09.1944, похоронен перекр. дорог д. Выглендувка, 8 км южн. Варка, Польша (архив Таштагольского РВК, д. 175, т. 8, л. 223, № в эл. архиве 141230).

Шефер Яков Александрович, 1918, Саратовская обл, сержант, пропал без вести 05.1942 (архив Таштагольского РВК, д. 175, т. 8, л. 167, № в эл. архиве 141231).

Шибин Владимир Васильевич, 1922, с. Новоперуново, Тальменский р-н, Алтайский край, призван Таштагольским РВК, сержант, пропал без вести 02.1942 (ЦАМО РФ, оп. 977520, д. 638, л. 191, № в эл. архиве 141232).

Шикарев Артемий Николаевич, 1907, Голевский с/с, Ордынский р-н, Новосибирская обл., призван Таштагольским РВК, красноармеец, стрелок, пропал без вести 08.1942 (ЦАМО РФ, оп. 18004, д. 546, л. 46, № в эл. архиве 141233).

Шилков Семен Александрович, 1917, Молотовская (ныне Пермская) обл., призван Таштагольским РВК, красноармеец, стрелок, 103 разведывательная рота, 123 дивизия, погиб 06.12.1941, похоронен М. Елизаветкино (ЦАМО РФ, оп. 818884 с., д. 71, л. 304, № в эл. архиве 141234).

Шилов Иван Васильевич, 1911, с. Кондома, Таштагольский р-н, призван Таштагольским РВК, красноармеец, стрелок, пропал без вести 03.1943 (ЦАМО РФ, оп. 977520, д. 887, л. 17 об., № в эл. архиве 141235).

Шилов Михаил Алексеевич, 1904, Алтайский край, призван Таштагольским РВК, сержант, командир взвода, пропал без вести в 1945 (ЦАМО РФ, оп. 977520, д. 344, л. 101, № в эл. архиве 141236).

Шилов Петр Семенович, 1908, Марушинский р-н, Алтайский край, призван Таштагольским РВК, красноармеец, стрелок, пропал без вести 04.1942 (ЦАМО РФ, оп. 977520, д. 768, л. 241 об., № в эл. архиве 141237).

Шиломов Артем Алексеевич, Усть-Кабырзинский с/с, Таштагольский р-н, красноармеец, пропал без вести 16.05.1942 (архив Таштагольского РВК, д. 175, т. 8, л. 237, № в эл. архиве 141238).

Шильков Григорий Александрович, 1905 (1906), Куединский р-н, Молотовская (ныне Пермская) обл., призван Таштагольским РВК, сержант, связист, пропал без вести 04.1944 (ЦАМО РФ, оп. 977520, д. 579, л. 158; д. 887, л. 15, № в эл. архиве 141239).

Шильков Семен Александрович, д. Мускудия, Куединский р-н, Молотовская (ныне Пермская) обл., красноармеец, погиб 06.12.1941 (архив Таштагольского РВК, д. 175, т. 8, л. 232, № в эл. архиве 141240).

Шинеев Денис Савельевич, 1911, Новосибирская обл., призван Таштагольским РВК, красноармеец, 140 стрелковый полк, умер от ран 10.04.1943, 2203 полевой подвижной госпиталь, похоронен д. Сучково, Полавский р-н, Ленинградская обл. (ЦАМО РФ, ф. 2203, оп. 1, д. 6, л. 14, место хран. ВМА, доп. свед. 2 отд., 37 хран., № в эл. архиве 141241).

Шинкарев Иван Иванович, д. Силино, Таштагольский р-н, красноармеец, пропал без вести 11.1941 (архив Таштагольского РВК, д. 175, т. 8, л. 244, № в эл. архиве 141242).

Шинько Геннадий Степанович, 1922, с. Щебаково, Карагольский с/с, Таштагольский р-н, призван Таштагольским РВК, красноармеец, командир отделения, 167 Сумско-Киевская стрелковая дивизия, погиб в бою 10.09.1943, похоронен с. Ольшанка, Недригайловский р-н, Сумская обл. (ЦАМО РФ, оп. 18001, д. 1271, л. 21, № в эл. архиве 141243).

Шипачилов Иван Петрович, 1919, Солтонский р-н, Алтайский край, призван Таштагольским РВК, красноармеец, 313 Петрозаводская стрелковая дивизия, умер от ран 10.07.1944, похоронен 1 км вост. перепр. через оз. Пелды, Петровский р-н, КФССР (ЦАМО РФ, оп. 18002, д. 608, л. 124, № в эл. архиве 141244).

Шипеев Андрей Иванович, 1923, Таштагольский р-н, призван Таштагольским РВК, лейтенант, командир минометного взвода, 42 Краснознаменная Смоленская стрелковая дивизия, погиб в бою 20.07.1944, похоронен 700 м вост. д. Загораны, Городнинский р-н, Белостокская обл. (ЦАМО РФ, оп. 11458, д. 368, л. 194 об., № в эл. архиве 141245).

Шипеев Василий Валихарович, 1914, Таштагольский р-н, призван Таштагольским РВК, красноармеец, автоматчик, 62 заградотряд, 53 армия, погиб в бою 06.03.1943, похоронен д. Ходыни, Калининская обл. (ЦАМО РФ, оп. 18001, д. 906, л. 37 об., № в эл. архиве 141246).

Шипеев Владимир Николаевич, 1917, Усть-Камзасский с/с, Таштагольский р-н, призван в 1941 Таштагольским РВК, старший сержант, помощник командира взвода, пропал без вести 12.1941 (ЦАМО РФ, оп. 977521, д. 65, л. 202, № в эл. архиве 141247).

Шипеев Григорий Захарович, 1923, Таштагольский р-н, призван Таштагольским РВК, младший сержант, командир отделения, 1055 стрелковый полк, погиб в бою 23.03.1945, похоронен сев. окр. с. Надьбэр, Венгрия (ЦАМО РФ, оп. 18003, д. 695, л. 3, № в эл. архиве 141248).

Шипеев Денис Савельевич, 1911, п. Майзас, Таштагольский р-н, красноармеец, пропал без вести 03.1943 (архив Таштагольского РВК, д. 175, т. 8, л. 307, № в эл. архиве 141249).

Шипеев Михаил Михеевич, 1912, Таштагольский р-н, призван Таштагольским РВК, красноармеец, заряжающий, 1240 стрелковый полк, 372 Новгородская стрелковая дивизия, погиб в бою 31.01.1944, похоронен п. Лунец, Батецкий р-н, Ленинградская обл. (ЦАМО РФ, оп. 18002, д. 462, л. 152, № в эл. архиве 141250).

Шипеев Николай Михайлович, 1915, Таштагольский р-н, красноармеец, пропал без вести 04.1942 (архив Таштагольского РВК, д. 175, т. 8, л. 317, № в эл. архиве 141251).

Шипилов Семен Дмитриевич, 1914, с. Сторососновинск, Тамбовская обл., красноармеец, пропал без вести 12.1941 (архив Таштагольского РВК, д. 175, т. 8, л. 198, № в эл. архиве 141252).

Шипилов Степан Дмитриевич, 1903, Тамбовская обл., призван Таштагольским РВК, красноармеец, стрелок, пропал без вести 08.1942 (ЦАМО РФ, оп. 977520, д. 768, л. 241 об., № в эл. архиве 141253).

Шипочилов Иван Петрович, Солтонский р-н, Алтайский край, призван Таштагольским РВК, красноармеец, 856 артиллерийский полк, 313 стрелковая дивизия, 241 отдельный медсанбат, погиб 10.07.1944, Суоярвский р-н, КФССР (ЦАМО РФ, дон. 141333, 1946, № в эл. архиве 141254).

Шипунов Иван Александрович, 1908, д. Медведевка, Алтайский край, пропал без вести 17.02.1943 (архив Таштагольского РВК, д. 175, т. 8, л. 189, № в эл. архиве 141255).

Шипунов Михаил Сергеевич, 1924, с. Кузнецовка, Новосибирская обл., призван Таштагольским РВК, красноармеец, минометчик, 224 стрелковый полк, 162 стрелковая дивизия, погиб 09.1943, похоронен 300 м вост. с. Чемяши, Севский р-н, Орловская обл. (архив Таштагольского РВК, д. 175, т. 8, л. 266; ЦАМО РФ, оп. 18001, д. 870, л. 19; дон. 41160 с., 1943; т.а. редколлегии Новосибирской Книги памяти, № в эл. архиве 141256).

Шипунов Павел Иванович, 1904, д. Кабарда, Новосибирская обл., призван Таштагольским РВК, красноармеец, автоматчик, 365 стрелковый полк, 119 стрелковая дивизия, погиб в бою 29.04.1944, похоронен 500 м юго-зап. д. Глухая, Полоцкий р-н, Витебская обл. (ЦАМО РФ, оп. 18002, д. 508, л. 181, № в эл. архиве 141257).

Широков Василий Филиппович, 1919, Тюменцевский р-н, Алтайский край, призван в 1939 Таштагольским РВК, красноармеец, стрелок, 98 стрелковый полк, п/п 141, погиб 17.07.1944 (ЦАМО РФ, оп. 977521, д. 19, л. 144 об., № в эл. архиве 141258).

Широков Михаил Алексеевич, красноармеец, стрелок, погиб в бою 04.02.1945, похоронен окр. Архонета, Альменхаузен, Восточная Пруссия (архив Таштагольского РВК, д. 175, т. 8, л. 195, № в эл. архиве 141259).

Широков Н. Я., п. Таштагол, Таштагольский р-н, красноармеец, погиб в бою в 1943, д. Ломово, Воронежская обл. (архив Таштагольского РВК, д. 175, т. 8, л. 236, № в эл. архиве 141260).

Широносов Леонид Наумович, 1921, Таштагольский р-н, призван Таштагольским РВК, сержант, артиллерист, 246 гвардейский стрелковый полк, 83 гвардейская стрелковая дивизия, погиб в бою 12.07.1943, похоронен д. Колосово, Козельский р-н, Смоленская обл. (ЦАМО РФ, оп. 18001, д. 667, л. 46, № в эл. архиве 141261).

Широносов М. Ф., призван Таштагольским РВК, красноармеец, 173 стрелковый полк, умер от ран 11.12.1942, 610 отдельный медсанбат, похоронен кладб. у церкви, ст. Усть-Ижора, Ленинградская обл. (ЦАМО РФ, ф. 4340, оп. 1, д. 2, л. 43, место хран. ВМА доп. свед. 47 хран., № в эл. архиве 141262).

Широносов Мефодий Феопьянтович, с. Н.-Устюба, Бийский р-н, Алтайский край, призван Таштагольским РВК, красноармеец, пехотинец, пропал без вести 10.1942 (ЦАМО РФ, оп. 977520, д. 887, л. 17 об., № в эл. архиве 141263).

Широносов Наум Тимофеевич, 1903, Таштагольский р-н, красноармеец, погиб в бою 23.03.1943, похоронен д. Карыкел, Мгинский р-н, Ленинградская обл. (архив Таштагольского РВК, д. 175, т. 8, л. 179, № в эл. архиве 141264).

Ширяев Михаил Романович, 1899, Марушинский р-н, Алтайский край, призван Таштагольским РВК, красноармеец, стрелок, 708 стрелковый полк, погиб в бою 10.08.1944, похоронен д. Черное, ЭССР (ЦАМО РФ, оп. 18002, д. 760, л. 44, № в эл. архиве 141265).

Шитаев Николай Павлович, 1903, с. Верх-Кохи, Тереньгульский р-н, Куйбышевская обл., красноармеец, умер от болезни 11.05.1942, похоронен д. Лузгарино, Кривандинский р-н, Московская обл. (архив Таштагольского РВК, д. 175, т. 8, л. 280, № в эл. архиве 141266).

Шитов Александр Васильевич, 1914, с. Режилово, Кировская обл., призван Таштагольским РВК, сержант, командир отделения, 42 отдельный саперный батальон, 1 гвардейская Московско-Минская стрелковая дивизия, Прибалтийский военный округ, умер от ран 04.04.1945, 363 отдельный медсанбат, похоронен мог. 3, 2 км сев. д. Мансфельд, 14 км южн. г. Кенигсберг (ЦАМО РФ, ф. 4236, оп. 1, д. 5, л. 35, место хран. ВМА, доп. свед. 47 хран., д. 8; оп. 18003, д. 570, л. 157; дон. 55360 с., 1945, № в эл. архиве 141267).

Шиторенко Иван Андреевич, п. Зеленая Роща, Смоленская обл., младший сержант, погиб в бою 01.04.1942, похоронен д. Катовичи, Орловская обл. (архив Таштагольского РВК, д. 175, т. 8, л. 245, № в эл. архиве 141268).

Шишканейков Алексей Сергеевич, 1921, Таштагольский р-н, призван Таштагольским РВК, красноармеец, стрелок, 450 стрелковый полк, 265 стрелковая дивизия, погиб в бою 13.01.1943, похоронен д. Новая, Мгинский р-н, Ленинградская обл. (ЦАМО РФ, оп. 18001, д. 247, л. 38, № в эл. архиве 141269).

Шишкин Василий Дмитриевич, 1914, с. Мунай, красноармеец, пропал без вести 01.1942 (архив Таштагольского РВК, д. 175, т. 8, л. 165, № в эл. архиве 141270).

Шишкин Николай Дмитриевич, 1905, красноармеец, пропал без вести 12.1942 (архив Таштагольского РВК, д. 175, т. 8, л. 316, № в эл. архиве 141271).

Шишконаков Григорий Александрович, Усть-Кабырзинский с/с, Таштагольский р-н, красноармеец, погиб в бою 13.08.1942, похоронен д. Озерки, Курская обл. (архив Таштагольского РВК, д. 175, т. 8, л. 234, № в эл. архиве 141272).

Шишконаков М. М., красноармеец, погиб в бою 25.09.1941, похоронен д. Вороново, Ленинградская обл. (архив Таштагольского РВК, д. 175, т. 8, л. 231, № в эл. архиве 141273).

Шишконаков Максим Прокопьевич, 1902, п. Усть-Кабырза, красноармеец, пропал без вести 10.1942 (архив Таштагольского РВК, д. 175, т. 8, л. 301, № в эл. архиве 141274).

Шишконаков Трофим Гаврилович, 1918, Усть-Кабырзинский с/с, Таштагольский р-н, призван в 1940 Таштагольским РВК, красноармеец, стрелок, пропал без вести 12.1944 (ЦАМО РФ, оп. 977521, д. 161, л. 73, № в эл. архиве 141275).

Шкаленко Степан Михайлович, 1905, Восточно-Казахстанская обл., призван Таштагольским РВК, красноармеец, стрелок, 144 курсантская стрелковая бригада, погиб в бою 10.08.1942, похоронен д. Налючи, Полавский р-н, Ленинградская обл. (ЦАМО РФ, оп. 818883 с., д. 1480, л. 65, № в эл. архиве 141276).

Шкопенко Ефим Данилович, Красноярский край, красноармеец, погиб в бою 27.03.1942, похоронен д. Зенинск, Тосненский р-н, Ленинградская обл. (архив Таштагольского РВК, д. 175, т. 8, л. 300, № в эл. архиве 141277).

Шлакотев Александр Егорович, 1915, Топчихинский с/с, Калманский р-н, Алтайский край, призван Таштагольским РВК, сержант, стрелок, пропал без вести 02.1943 (ЦАМО РФ, оп. 977520, д. 104, л. 29, № в эл. архиве 141278).

Шлыков Лука Андреевич, 1922, Таштагольский р-н, призван Таштагольским РВК, красноармеец, стрелок, 135 стрелковая дивизия, погиб в бою 25.11.1942, похоронен д. Линево, Молодотудский р-н, Калининская обл. (ЦАМО РФ, оп. 18001, д. 156, л. 54, № в эл. архиве 141279).

Шмаков Иван Матвеевич, Новосибирская обл., красноармеец, умер от ран 10.09.1942, похоронен п. Бокситогорск, Тихвинский р-н, Ленинградская обл. (архив Таштагольского РВК, д. 175, т. 8, л. 242, № в эл. архиве 141280).

Шмаков Иван Николаевич, 1906, п. Майра, Таштагольский р-н, призван Таштагольским РВК, красноармеец, стрелок, 546 стрелковый полк, 191 Краснознаменная стрелковая дивизия, погиб в бою 07.09.1942, похоронен д. Синявино, Мгинский р-н, Ленинградская обл. (ЦАМО РФ, оп. 818883 с., д. 336, л. 107, № в эл. архиве 141281).

Шмаков Илья Степанович, 1922, с. Лебяжье, Старобардинский р-н, Алтайский край, призван Таштагольским РВК, красноармеец, пропал без вести 08.1943 (1942) (ЦАМО РФ, дон. 23439 с., 1948, № в эл. архиве 141282).

Шмаков Федор Иванович, 1905, д. Поваренка, Новосибирская обл., призван Таштагольским РВК, красноармеец, радист, пропал без вести 02.1942 (ЦАМО РФ, оп. 977520, д. 812, л. 168, № в эл. архиве 141283).

Шмаль Василий Иванович, 1924, с. Джугастрово, Винницкая обл., призван Таштагольским РВК, младший сержант, стрелок, 227 гвардейский стрелковый полк, 79 гвардейская стрелковая дивизия, погиб в бою 19.07.1943, похоронен с. Богородичное, Краснолиманский р-н, Сталинская (ныне Донецкая) обл. (ЦАМО РФ, оп. 18001, д. 295, л. 224 об., № в эл. архиве 141284).

Шмелев Сергей Иванович, 1906, с. Путятино, Рязанская обл., красноармеец, пропал без вести 11.1941 (архив Таштагольского РВК, д. 175, т. 8, л. 174, № в эл. архиве 141285).

Шмидт Иосиф Ильич, Таштагольский р-н, красноармеец, погиб в бою 01.02.1943, похоронен Рабочий поселок № 5, Мгинский р-н, Ленинградская обл. (архив Таштагольского РВК, д. 175, т. 8, л. 175, № в эл. архиве 141286).

Шмырин Василий Дмитриевич, с-з «Порас», Таштагольский р-н, красноармеец, погиб в бою 21.04.1942, похоронен д. Малое Опачевалово, Чудовский р-н, Ленинградская обл. (архив Таштагольского РВК, д. 175, т. 8, л. 239, № в эл. архиве 141287).

Шмырин Петр Савельевич, 1910 (1906), Солтонский р-н, Алтайский край, призван в 1941 Таштагольским РВК, разведчик, погиб 20.01.1942 (ЦАМО РФ, оп. 977521, д. 19, л. 145 об.; оп. 977520, д. 768, л. 241, № в эл. архиве 141288).

Шожеев Петр Данилович, 1905, Чилису-Анзасский с/с, Таштагольский р-н, призван Таштагольским РВК, красноармеец, стрелок, пропал без вести 02.1944 (ЦАМО РФ, оп. 977520, д. 887, л. 17, № в эл. архиве 141289).

Шолтреков Афанасий Макарович, 1897, д. Энгельса, Таштагольский р-н, призван Таштагольским РВК, красноармеец, стрелок, 59 стрелковый полк, 85 стрелковая дивизия, пропал без вести 31.07.1944 (ЦАМО РФ, оп. 18002, д. 830, л. 123, № в эл. архиве 141290).

Шорохов Владимир Михайлович, 1925, Новосибирская обл., призван Таштагольским РВК, сержант, механик, 66 танковая бригада, умер от ран 21.04.1945, похоронен г. Койдам, пр. Бранденбург, Германия (ЦАМО РФ, оп. 18003, д. 889, л. 72, № в эл. архиве 141291).

Шпат Михаил Иванович, 1904, г. Чимкент, Казахская ССР, призван Таштагольским РВК, младший лейтенант, командир взвода, 1152 стрелковый полк, 344 Рославльская стрелковая дивизия, погиб 05.10.1943, похоронен д. Затоны, Дрибинский р-н, Смоленская обл. (ЦАМО РФ, оп. 11458, д. 131, л. 150, № в эл. архиве 141292).

Шпинев Михаил Андреевич, 1911, Новосибирская обл., призван Таштагольским РВК, красноармеец, сапер, 142 Краснознаменная стрелковая дивизия, погиб в бою 27.11.1941, похоронен м. М. Коросары (ЦАМО РФ, оп. 818884 с., д. 70, л. 165, № в эл. архиве 141293).

Шруб Яков Кондратьевич, 1907, п. Таштагол, Таштагольский р-н, призван Таштагольским РВК, красноармеец, стрелок, погиб 24.12.1942, похоронен кладб. «Бабачевский бор», г. Калинин (ЦАМО РФ, оп. 18001, д. 19, л. 148 об.; архив Таштагольского РВК, д. 175, т. 8, л. 326, № в эл. архиве 141294).

Штурюков Михаил Иванович, 1910, с. Темиртау, Кемеровская обл., призван Таштагольским РВК, красноармеец, стрелок, 529 стрелковый полк, 163 стрелковая дивизия, пропал без вести в 1943 (ЦАМО РФ, оп. 18003, д. 1277, л. 171, № в эл. архиве 141295).

Шубин Петр Сергеевич, 1926, с. Ярбовка, Солтонский р-н, Алтайский край, пропал без вести 04.1945 (архив Таштагольского РВК, д. 175, т. 8, л. 313, № в эл. архиве 141296).

Шубин Федор Никитович, пр. Тугун, Таштагольский р-н, сержант, умер от ран 17.03.1944, похоронен брат. кладб., г. Калинковичи, Полесская обл., БССР (архив Таштагольского РВК, д. 175, т. 8, л. 258, № в эл. архиве 141297).

Шубочкин Иван Сергеевич, 1924, ст. Тайга, Кемеровская обл., призван Таштагольским РВК, сержант, помощник командира взвода, 252 гвардейский стрелковый полк, умер от ран 19.10.1944, похоронен м. Вержболово, Вержболовский р-н, Каунасский уезд, ЛитССР (ЦАМО РФ, оп. 1, д. 3, л. 16, № в эл. архиве 141298).

Шуваев Василий Константинович, 1925, Усть-Бардинский с/с, Таштагольский р-н, призван Таштагольским РВК, красноармеец, минометчик, 398 стрелковый полк, умер от ран 17.11.1943, похоронен кладб. «Бабачевский бор», г. Калинин (ЦАМО РФ, оп. 18001, д. 1292, л. 119 об., № в эл. архиве 141299).

Шукшин Виктор Александрович, 1923, д. Чушла, Таштагольский р-н, призван Таштагольским РВК, красноармеец, стрелок, 151 стрелковая бригада, погиб в бою 25.09.1942, похоронен 5 км сев.-зап. ст. Лычково, Ленинградская обл. (ЦАМО РФ, оп. 818883 с., д. 1572, л. 63, № в эл. архиве 141300).

Шукшин Николай Иванович, 1918, д. Балыкса, Старобардинский р-н, Алтайский край, призван Таштагольским РВК, сержант, командир отделения, 996 стрелковый полк, 286 стрелковая дивизия, 8 армия, умер от ран 16.09.1942, похоронен 500 м южн. д. Вороново, Мгинский р-н, Ленинградская обл. (ЦАМО РФ, оп. 818883 с., д. 504, л. 82, № в эл. архиве 141301).

Шукшин Степан Иванович, 1909, Новосибирская обл., призван Таштагольским РВК, красноармеец, стрелок, 424 стрелковый полк, умер от ран 09.02.1943, 2185 полевой подвижной госпиталь, похоронен д. Сырокоска, Ленинградская обл. (ЦАМО РФ, ф. 2185, оп. 1, д. 3, л. 8, место хран. ВМА, доп. свед. 43 хран., 2 отд.; оп. 18001, д. 748, л. 83, № в эл. архиве 141302).

Шулаков Михаил Захарович, 1908, прииск Карон, Таштагольский р-

н, красноармеец, стрелок, 741 стрелковый полк, 128 стрелковая дивизия, погиб в бою 27.08.1942, похоронен Рабочий поселок № 8, Мгинский р-н, Ленинградская обл. (ЦАМО РФ, оп. 818883 с., д. 256, л. 70, № в эл. архиве 141303).

Шулбаев Василий Гаврилович, 1919, Таштагольский р-н, призван в 1941 Таштагольским РВК, красноармеец, стрелок, пропал без вести 12.1941 (ЦАМО РФ, оп. 977521, д. 118, л. 71 об., № в эл. архиве 141304).

Шулбаев Василий Матвеевич, Таштагольский р-н, красноармеец, 930 стрелковый полк, умер от ран 04.03.1944, похоронен 500 м от Ленинградского шоссе, юго-зап. окр. г. Новгород (архив Таштагольского РВК, д. 175, т. 8, л. 259, № в эл. архиве 141305).

Шулбаев Григорий Николаевич, 1926, д. Карчит, красноармеец, пропал без вести 11.1944 (архив Таштагольского РВК, д. 175, т. 8, л. 325, № в эл. архиве 141306).

Шулбаев Григорий Семенович, 1914, д. Усть-Кабырза, Таштагольский р-н, красноармеец, пропал без вести 12.1941 (архив Таштагольского РВК, д. 175, т. 8, л. 303, № в эл. архиве 141307).

Шулбаев Денис Васильевич, 1926, к-з «Нахадык», Таштагольский р-н, призван Таштагольским РВК, ефрейтор, зам. командира отделения, 12 механизированная бригада, погиб в бою 30.03.1945, похоронен с. Бленхвитц, 5 км вост. г. Егендорф, Южная Силезия, Германия (ЦАМО РФ, оп. 18003, д. 857, л. 186; архив Таштагольского РВК, д. 175, т. 8, л. 321, № в эл. архиве 141308).

Шулбаев Егор Александрович, 1899, Таштагольский р-н, призван Таштагольским РВК, красноармеец, стрелок, 245 гвардейский стрелковый полк, 84 гвардейская стрелковая дивизия, п/п 30614, погиб в бою 23.07.1943, похоронен д. Коптево, Знаменский р-н, Орловская обл. (ЦАМО РФ, оп. 18001, д. 666, л. 172 об.; дон. 28680 с., 1943, № в эл. архиве 141309).

Шулбаев Костим Павлович, 1922, п. Карагол, Таштагольский р-н, красноармеец, пропал без вести 12.1941 (архив Таштагольского РВК, д. 175, т. 8, л. 311, № в эл. архиве 141310).

Шулбаев Макар Трифонович, 1918, Таштагольский р-н, призван в 1938 Таштагольским РВК, красноармеец, стрелок, пропал без вести 11.1941 (ЦАМО РФ, оп. 977520, д. 761, л. 26, № в эл. архиве 141311).

Шулбаев Михаил Назарович, 1916, п. Карагол, Таштагольский р-н, красноармеец, пропал без вести 03.1944 (архив Таштагольского РВК, д. 175, т. 8, л. 308, № в эл. архиве 141312).

Шулбаев Михаил Николаевич, 1909, Новосибирская обл., призван Таштагольским РВК, красноармеец, стрелок, 238 стрелковая дивизия, 22 армия, пропал без вести 27.11.1942, д. Бурцева, Калининская обл. (ЦАМО РФ, оп. 18001, д. 1387, л. 69 об., № в эл. архиве 141313).

Шулбаев Павел Иванович, 1913, с. Красино, Ленинск-Кузнецкий р-н, Кемеровская обл., красноармеец, пропал без вести 03.1942 (архив Таштагольского РВК, д. 175, т. 8, л. 312, № в эл. архиве 141314).

Шулбаев Павел Степанович, 1912 (1915), Таштагольский р-н, призван Таштагольским РВК, красноармеец, 612 стрелковый полк, умер от ран 09.1943, похоронен д. Филатки, Ельнинский р-н, Смоленская обл. (ЦАМО РФ, оп. 1, д. 5, л. 35; оп. 977521, д. 118, л. 71 об., № в эл. архиве 141315).

Шулбаев Петр Степанович, 1909, Усть-Кабырзинский с/с, Таштагольский р-н, призван в 1941 Таштагольским РВК, стрелок, пропал без вести 03.1943, г. Ленинград (ЦАМО РФ, оп. 977521, д. 315, л. 164, № в эл. архиве 141316).

Шулбаев Роман Трифонович, 1912, Таштагольский р-н, призван в 1941 Таштагольским РВК, красноармеец, стрелок, пропал без вести 08.1942 (ЦАМО РФ, оп. 977520, д. 761, л. 26, № в эл. архиве 141317).

Шулбаев Трофим Григорьевич, 1910, с. Тарба, Таштагольский р-н, красноармеец, пропал без вести 11.1943 (архив Таштагольского РВК, д. 175, т. 8, л. 302, № в эл. архиве 141318).

Шулбаев Федор Иванович, 1905, Таштагольский р-н, призван в 1941 Таштагольским РВК, красноармеец, стрелок, пропал без вести 12.1941 (ЦАМО РФ, оп. 977521, д. 118, л. 71 об., № в эл. архиве 141319).

Шулбаев Федор Семенович, 1895, п. Сарасет, Таштагольский р-н, призван Таштагольским РВК, красноармеец, стрелок, 232 стрелковый полк, 182 стрелковая дивизия, погиб в бою 14.08.1944, похоронен д. Ромы, ЛатвССР (ЦАМО РФ, оп. 18002, д. 756, л. 48, № в эл. архиве 141320).

Шулбаев Яков Васильевич, 1915, Таштагольский р-н, красноармеец, пропал без вести 12.1941 (архив Таштагольского РВК, д. 175, т. 8, л. 327, № в эл. архиве 141321).

Шулбаев Яков Стефанович, Усть-Кезесский с/с, Таштагольский р-н, младший сержант, погиб в бою 27.03.1943, похоронен д. Мелеховка, Киришский р-н, Ленинградская обл. (архив Таштагольского РВК, д. 175, т. 8, л. 295, № в эл. архиве 141322).

Шултаев Григорий Павлович, 1912, Тугунский с/с, Таштагольский р-н, призван в 1942 Таштагольским РВК, красноармеец, стрелок, пропал без вести 02.1945 (ЦАМО РФ, оп. 977521, д. 236, л. 6 об.; архив Таштагольского РВК, д. 175, т. 8, л. 177, № в эл. архиве 141323).

Шултаев Николай Константинович, 1924, д. Ляпинка, Тугунский с/с, Таштагольский р-н, красноармеец, пропал без вести 07.1942 (архив Таштагольского РВК, д. 175, т. 8, л. 318, № в эл. архиве 141324).

Шульшин Егор Матвеевич, 1901, красноармеец, пропал без вести 11.1941 (архив Таштагольского РВК, д. 175, т. 8, л. 221, № в эл. архиве 141325).

Шумайлов Василий Васильевич, 1907, Таштагольский р-н, призван Таштагольским РВК, красноармеец, 3 гвардейская кавалерийская дивизия, погиб в бою 20.03.1943, похоронен г. Севск, Орловская обл. (ЦАМО РФ, оп. 18001, д. 129, л. 64; оп. 818883 с., д. 919, л. 14, № в эл. архиве 141326).

Шумбаев Василий Матвеевич, Таштагольский р-н, призван Таштагольским РВК, красноармеец, 930 стрелковый полк, умер от ран 04.03.1944, 819 полевой подвижной госпиталь, похоронен брат. мог., 500 м от с. Ленинградское, юго-зап. окр. г. Новгород (ЦАМО РФ, ф. 819, оп. 1, д. 1, л. 5, место хран. ВМА, доп. свед. 1 отд., 15 хран.; дон. 26966 с., 1944, № в эл. архиве 141327).

Шумилов Алексей Федорович, 1921, д. Шумилово, Тегульдетский р-н, Томская обл., призван Таштагольским РВК, красноармеец, стрелок, 849 стрелковый полк, 303 стрелковая дивизия, погиб в бою 20.07.1942, похоронен 5 км зап. г. Воронеж (ЦАМО РФ, оп. 818883 с., д. 1824, л. 82 об., № в эл. архиве 141328).

Шумилов Дмитрий Ульянович, 1925, ст. Бородин, Ойротская АО, Алтайский край, призван Таштагольским РВК, красноармеец, стрелок, 735 стрелковый полк, 166 стрелковая дивизия, погиб в бою 18.12.1943, похоронен д. Кузьмино, Витебская обл.

(ЦАМО РФ, оп. 18002, д. 127, л. 70, № в эл. архиве 141329).

Шумков Владимир Николаевич, 1926, п. Базарный, Таштагольский р-н, красноармеец, пропал без вести 08.1944 (архив Таштагольского РВК, д. 175, т. 8, л. 309, № в эл. архиве 141330).

Шумков Николай Павлович, 1918, Солтонский р-н, Алтайский край, призван в 1941 Таштагольским РВК, красноармеец, стрелок, пропал без вести 03.1942 (ЦАМО РФ, оп. 977520, д. 964, л. 162; д. 19, л. 144, № в эл. архиве 141331).

Шумов Федор Георгиевич, 1924, Старобардинский р-н, Алтайский край, призван в 1942 Таштагольским РВК, красноармеец, стрелок, пропал без вести 11.1943 (ЦАМО РФ, оп. 977521, д. 236, лл. 4, 5, № в эл. архиве 141332).

Шумяков Иван Николаевич, Змеиногорский р-н, Алтайский край, красноармеец, погиб в бою 14.11.1943, похоронен 1 км юго-вост. д. Гармоны, Дубровенский р-н, Витебская обл. (архив Таштагольского РВК, д. 175, т. 8, л. 185, № в эл. архиве 141333).

Шуплецов Николай Федорович, 1903, Кировская обл., призван Таштагольским РВК, красноармеец, стрелок, п/п 152, пропал без вести 12.1941 (ЦАМО РФ, оп. 977520, д. 79, л. 40 об., № в эл. архиве 141334).

Шуренков Федор Афанасьевич, 1922, Таштагольский р-н, призван в 1942 Таштагольским РВК, связист, пропал без вести 09.1944 (ЦАМО РФ, оп. 977521, д. 19, л. 145, № в эл. архиве 141335).

Шурлачаков Гаврил Михайлович, 1918, Таштагольский р-н, призван Таштагольским РВК, лейтенант, командир взвода, 125 СККД ОЛБ, погиб в бою 09.03.1944, д. Кяриконна, юго-зап. г. Нарва (ЦАМО РФ, оп. 11458, д. 531, л. 65 об., № в эл. архиве 141336).

Шурлочаков Кузьма Константинович, 1917, Новосибирская обл., призван Таштагольским РВК, старшина, 682 стрелковый полк, 202 стрелковая дивизия, умер от ран 04.01.1943, похоронен д. Беглово, Лычковский р-н, Ленинградская обл. (ЦАМО РФ, оп. 18001, д. 252, л. 36 об., № в эл. архиве 141337).

Шурупов Андрей Терентьевич, 1915, Новосибирская обл., призван Таштагольским РВК, красноармеец, телефонист, 95 стрелковый полк, 14 стрелковая дивизия, пропал без вести 14.08.1941 (ЦАМО РФ, оп. 818883 с., д. 28, л. 167, № в эл. архиве 141338).

Шустов Анатолий Васильевич, 1924, г. Боровичи, Ленинградская обл., призван Таштагольским РВК, красноармеец, стрелок, 3 мотострелковый батальон, 10 мотострелковая бригада, пропал без вести 11.07.1943 (ЦАМО РФ, оп. 18001, д. 293, л. 228, № в эл. архиве 141339).

Шустов Василий Дмитриевич, 1925, Алтайский край, призван Таштагольским РВК, гвардии красноармеец, связной, 64 гвардейский стрелковый полк, 21 гвардейская Невельская стрелковая дивизия, погиб в бою 03.07.1944, 300 м сев.-вост. разъезда Шалашки, Полоцкий р-н, Витебская обл. (ЦАМО РФ, оп. 18002, д. 689, л. 99; дон. 53062 с., 1944, № в эл. архиве 141340).

Шуткарин (Шушпарин) Василий Захарович, 1917, Усть-Селезенский с/с, Таштагольский р-н, призван Таштагольским РВК, красноармеец, стрелок, пропал без вести в 1941 (ЦАМО РФ, оп. 977520, д. 887, л. 14 об.; д. 919, л. 282, № в эл. архиве 141341).

Шуткарин Дмитрий Иванович, Спасский с/с, Таштагольский р-н, красноармеец, умер от ран 16.10.1943, похоронен г. Кобыляки, Полтавская обл. (архив Таштагольского РВК, д. 175, т. 8, л. 256, № в эл. архиве 141342).

Шуткарин Фрол Поликарпович, 1918, Таштагольский р-н, призван Таштагольским РВК, красноармеец, стрелок, пропал без вести 02.1943 (ЦАМО РФ, оп. 977520, д. 964, л. 162, № в эл. архиве 141343).

Шутов Федор Егорович, 1922, д. Ганово, Коуринский с/с, Таштагольский р-н, красноармеец, пропал без вести 06.1942 (архив Таштагольского РВК, д. 175, т. 8, л. 322, № в эл. архиве 141344).

Щ

Щеглов Егор Владимирович, 1914, д. Комиссарово, Таштагольский р-н, красноармеец, пропал без вести 10.1941 (архив Таштагольского РВК, д. 175, т. 8, л. 330, № в эл. архиве 141345).

Щеголихин Григорий Архипович, 1918, п. Коура, Новосибирская обл., призван Таштагольским РВК, гвардии красноармеец, 14 гвардейский стрелковый полк, 7 гвардейская стрелковая дивизия, погиб 08.07.1942, похоронен д. Коровитчино, Старорусский р-н, Новгородская обл. (ЦАМО РФ, дон. 17380 с., 1942; оп. 818883 с., д. 1108, л. 92, № в эл. архиве 141346).

Щеголихин Николай Архипович, 1923, Спасский с/с, Таштагольский р-н, призван Таштагольским РВК, красноармеец, стрелок, 1328 стрелковый полк, 315 стрелковая дивизия, пропал без вести 27.08.1942, д. Кузьмичи, Городищенский р-н, Сталинградская (ныне Волгоградская) обл. (ЦАМО РФ, оп. 818883 с., д. 2040, л. 201, № в эл. архиве 141347).

Щеголихин Пантелей Арсентьевич, 1904, Солтонский р-н, Алтайский край, призван в 1941 Таштагольским РВК, красноармеец, стрелок, пропал без вести 01.1942 (ЦАМО РФ, оп. 977521, д. 236, л. 6, № в эл. архиве 141348).

Щеголихин Степан Архипович, 1906, с. Петровск, Марушинский р-н, Алтайский край, призван Таштагольским РВК, красноармеец, стрелок, пропал без вести 03.1942 (ЦАМО РФ, оп. 977520, д. 887, л. 15 об., № в эл. архиве 141349).

Щедрин Илларион Степанович, 1924, Таштагольский р-н, призван Таштагольским РВК, сержант, командир расчета, 1 гвардейская мотострелковая бригада, погиб в бою 09.01.1945, с. Баклаш, Венгрия (ЦАМО РФ, оп. 18003, д. 599, л. 95, № в эл. архиве 141350).

Щекин Василий Иванович, Алтайский край, призван Таштагольским РВК, красноармеец, стрелок, 1267 стрелковый полк, 382 стрелковая дивизия, погиб в бою 28.03.1943, д. Вороново, Мгинский р-н, Ленинградская обл. (ЦАМО РФ, оп. 18001, д. 228, л. 37, № в эл. архиве 141351).

Щекотуркин Дмитрий Дмитриевич, с. Беспалово, Новосибирская обл., красноармеец, пропал без вести 10.1941 (архив Таштагольского РВК, д. 175, т. 8, л. 338, № в эл. архиве 141352).

Щелканов Иван Алексеевич, Таштагольский р-н, красноармеец, 320 стрелковый полк, 11 стрелковая дивизия, погиб в бою 07.09.1941, д. Петровская, Ленинградская обл. (архив Таштагольского РВК, д. 175, т. 8, л. 337, № в эл. архиве 141353).

Щелканов Матвей Семенович, 1912, д. Урез, Солтонский р-н, Алтайский край, призван Таштагольским РВК, младший сержант, командир отделения, 486 стрелковый полк, 177 стрелковая дивизия, погиб в бою 27.06.1944, д. Лойсу, Карельский перешеек, КФССР (ЦАМО РФ, оп. 18002, д. 561, л. 59, № в эл. архиве 141354).

Щепанов Иван Фомич, 1921, Таштагольский р-н, призван Таштагольским РВК, сержант, командир отделения разведки, 3 отдельный стрелковый батальон, 115 отдельная стрелковая бригада, погиб в бою 08.03.1943, д. Пьяново, Камаричский р-н, Орловская обл. (ЦАМО РФ, оп. 18001, д. 608, л. 67, № в эл. архиве 141355).

Щепеткин Алексей Кузьмич, Тугунский с/с, Таштагольский р-н, красноармеец, п/п 344, пропал без вести 25.08.1942, г. Сталинград (ныне г. Волгоград) (архив Таштагольского РВК, д. 175, т. 8, л. 342, № в эл. архиве 141356).

Щепнин Федор Кириллович, 1912, Фокинский р-н, Молотовская (ныне Пермская) обл., красноармеец, пропал без вести 02.1944 (архив Таштагольского РВК, д. 175, т. 8, л. 331, № в эл. архиве 141357).

Щербаков Александр Вениаминович, 1922, Таштагольский р-н, призван Таштагольским РВК, сержант, командир отделения, 1 гвардейская мотострелковая бригада, погиб в бою 09.01.1945, с. Баклаш, Венгрия (ЦАМО РФ, оп. 18003, д. 599, л. 95, № в эл. архиве 141358).

Щербаков Алексей Корнеевич, 1915, д. Березовая Речка, Таштагольский р-н, призван Таштагольским РВК, старшина, 126 стрелковый полк, умер от ран, 69 отдельный медсанбат, похоронен Германия (ЦАМО РФ, ф. 4074, оп. 1, д. 2, л. 51, место хран. ВМА, доп. свед. 47 хран. д. 6, л. 30, № в эл. архиве 141359).

Щербаков Григорий Филатович, 1918, Кабырзинский с/с, Таштагольский р-н, красноармеец, огнеметчик, 56 отдельная огнеметная рота, 33 армия, погиб в бою 23.03.1942, д. Туровка, Износковский р-н, Смоленская обл. (ЦАМО РФ, оп. 818883 с., д. 491, л. 62; архив Таштагольского РВК, д. 175, т. 8, л. 348, № в эл. архиве 141360).

Щербаков Максим Васильевич, 1907, Солтонский р-н, Алтайский край, призван в 1941 Таштагольским РВК, красноармеец, стрелок, пропал без вести 12.1941 (ЦАМО РФ, оп. 977521, д. 236, л. 5 об., № в эл. архиве 141361).

Щербаков Николай Васильевич, 1924, Усть-Кабырзинский с/с, Таштагольский р-н, призван Таштагольским РВК, ефрейтор, наводчик ПТР, 799 стрелковый полк, 228 стрелковая дивизия, 1 гвардейская армия, Юго-Западный фронт, погиб в бою 08.09.1943, д. Андреевка, Балаклейский р-н, Харьковская обл. (ЦАМО РФ, оп. 18001, д. 736, л. 205, № в эл. архиве 141362).

Щербаков Семен Иванович, с. Пуштулим, Ельцовский р-н, Алтайский край, красноармеец, погиб в бою 08.04.1942, д. Любино Поле, Чудовский р-н, Ленинградская обл. (архив Таштагольского РВК, д. 175, т. 8, л. 329, № в эл. архиве 141363).

Щербахин Александр Афанасьевич, 1925, Марушинский р-н, Алтайский край, призван Таштагольским РВК, красноармеец, стрелок, 937 стрелковый полк, 256 стрелковая дивизия, погиб в бою 07.04.1944, 1 км юго-зап. ст. Аувера (ЦАМО РФ, оп. 18002, д. 319, л. 53, № в эл. архиве 141364).

Щетин Петр Савельевич, 1906, Солтонский р-н, Алтайский край, призван Таштагольским РВК, красноармеец, стрелок, пропал без вести 01.1945 (ЦАМО РФ, оп. 977520, д. 768, л. 241, № в эл. архиве 141365).

Щетинин Дмитрий Константинович, 1922, с. Огренево, Зональный р-н, Алтайский край, призван Таштагольским РВК, красноармеец, артиллерист, 838 стрелковый полк, пропал без вести 09.1942 (ЦАМО РФ, оп. 18004, д. 887, л. 158 об., № в эл. архиве 141366).

Щетинин Константин Тихонович, 1895, Таштагольский р-н, призван Таштагольским РВК, красноармеец, стрелок, 409 Кировская стрелковая дивизия, пропал без вести 22.11.1943 (ЦАМО РФ, оп. 18002, д. 345, л. 231, № в эл. архиве 141367).

Щетинин Михаил Павлович, 1911, Таштагольский р-н, призван Таштагольским РВК, красноармеец, стрелок, 830 стрелковый полк, пропал без вести 14.11.1941, с. Епишкино (ЦАМО РФ, оп. 818883 с., д. 1423, л. 59, № в эл. архиве 141368).

Щетинин Николай Федорович, 1925, Солтонский р-н, Алтайский край, призван Таштагольским РВК, красноармеец, стрелок, пропал без вести в 1945 (ЦАМО РФ, оп. 977520, д. 244, л. 258, № в эл. архиве 141369).

Щетинин Степан Константинович, 1920, Таштагольский р-н, призван Таштагольским РВК, ефрейтор, телефонист, 3 стрелковый батальон, 496 стрелковый полк, 148 стрелковая дивизия, погиб в бою 14.01.1945, д. Ширакув, р-н г. Дембица, Тарновское воев., Польша (ЦАМО РФ, оп. 18003, д. 308, л. 17, № в эл. архиве 141370).

Щинов Василий Дмитриевич, призван Таштагольским РВК, красноармеец, погиб 07.12.1942, похоронен д. Плоское, Бельский р-н, Калининская обл. (архив Кемеровского ОВК, д. б/н, л. 69, № в эл. архиве 141371).

Щренников Афанасий Григорьевич, с. Большой Барандат, Таштагольский р-н, красноармеец, погиб в бою 06.03.1943, д. Елизаветино, М. Архангельский р-н, Тульская обл. (архив Таштагольского РВК, д. 175, т. 8, л. 333, № в эл. архиве 141372).

Щукин Петр Григорьевич, 1919, Шарканский р-н, Кировская обл., призван Таштагольским РВК, красноармеец, пулеметчик, пропал без вести 09.1941 (ЦАМО РФ, оп. 977520, д. 244, л. 278 об., № в эл. архиве 141373).

Щурин Александр Иванович, Таштагольский р-н, сержант, погиб в бою 26.01.1943, пос. Ворошиловка (архив Таштагольского РВК, д. 175, т. 8, л. 341, № в эл. архиве 141374).

Щуров Василий Афанасьевич, 1920, Марушинский р-н, Бийская обл., призван Таштагольским РВК, красноармеец, стрелок, 881 стрелковый полк, 158 Лиозненская стрелковая дивизия, погиб в бою 21.12.1944, похоронен д. Ладони, Салдусский р-н, ЛатвССР (ЦАМО РФ, оп. 18003, д. 62, л. 87 об., № в эл. архиве 141375).

Э

Эмиков Игнатий Иванович, 1915, д. Шаландайка, Алтайский край, призван Таштагольским РВК, старший лейтенант, командир пулеметной роты, 1297 стрелковый полк, 160 Брестская стрелковая дивизия, погиб в бою 25.02.1945, д. Лоссини, р-н Черск, губ. Быдгощь (ЦАМО РФ, оп. 11458, д. 823, л. 169, № в эл. архиве 141376).

Эмчегешев Александр Витальевич, 1915 (1924), с. Аил, Кузедеевский р-н, Кемеровская обл., призван Таштагольским РВК, красноармеец, линейный надсмотрщик, кабельно-шестовая рота, 977 отдельный батальон связи, 79 стрелковый корпус, погиб в бою 27.04.1944, д. Лукино, Пустошкинский р-н, Калининская обл. (ЦАМО РФ, оп. 18002, д. 1162, л. 12; д. 418, л. 71, № в эл. архиве 141377).

Эмчегешев Никита Витальевич, 1922, Кузедеевский р-н, Кемеровская обл., призван в 1941 Таштагольским РВК, красноармеец, стрелок, штаб в/ч п/я 34, пропал без вести 06.1942 (ЦАМО РФ, оп. 977521, д. 19, л. 145; оп. 977520, д. 79, л. 40, № в эл. архиве 141378).

Ю

Юдин Алексей Николаевич, 1925, Таштагольский р-н, красноармеец, стрелок, 280 гвардейский стрелковый полк, 92 гвардейская стрелковая дивизия, погиб в бою 04.10.1943, д. Успенское, Днепропетровская обл. (ЦАМО РФ, оп. 18001, д. 1217, л. 152, № в эл. архиве 141379).

Юдин Андрей Алексеевич, 1912, Таштагольский р-н, призван Таштагольским РВК, красноармеец, пропал без вести 11.1941 (ЦАМО РФ, оп. 977520, д. 952, л. 70, № в эл. архиве 141380).

Юдин Иван Константинович, 1924, Горьковская обл., призван Таштагольским РВК, красноармеец, стрелок, погиб в бою 26.04.1945 (ЦАМО РФ, оп. 977520, д. 41, л. 247 об., № в эл. архиве 141381).

Юдин Николай Александрович, Таштагольский р-н, красноармеец, погиб в бою 05.02.1943, д. Синявино, Мгинский р-н, Ленинградская обл. (архив Таштагольского РВК, д. 175, т. 8, л. 374, № в эл. архиве 141382).

Юдин Николай Михайлович, 1906, с. Казанцево, Мамонтовский р-н, Алтайский край, призван Таштагольским РВК, гвардии красноармеец, стрелок, 232 гвардейский стрелковый полк, 80 гвардейская стрелковая дивизия, погиб в бою 07.10.1943, похоронен с. Максимовка, Полтавская обл. (ЦАМО РФ, оп. 18001, д. 1008, л. 217 об.; архив Таштагольского РВК, д. 175, т. 8, л. 374, № в эл. архиве 141383).

Юдин Сергей Федорович, 1911, п. Гусеня, Таштагольский р-н, призван Таштагольским РВК, красноармеец, 2 номер, 4 стрелковый полк, 98 стрелковая дивизия, погиб в бою 21.08.1942, с. Паньшино, Сталинградская (ныне Волгоградская) обл. (ЦАМО РФ, оп. 818883 с., д. 1997, л. 54, № в эл. архиве 141384).

Южаков Василий Александрович, 1908, Таштагольский р-н, призван Таштагольским РВК, ефрейтор, сапер, 36 отдельный гвардейский саперный батальон, 28 гвардейская стрелковая дивизия, погиб в бою 22.12.1942, похоронен 2 км сев. д. Горбы, Лычковский р-н, Ленинградская обл. (ЦАМО РФ, оп. 18001, д. 182, л. 47 об.; архив Таштагольского РВК, д. 175, т. 8, л. 371, № в эл. архиве 141385).

Южаков Михаил Филиппович, Спасский с/с, Таштагольский р-н, красноармеец, погиб в бою 16.03.1942, д. Шапа, Мгинский р-н, Ленинградская обл. (архив Таштагольского РВК, д. 175, т. 8, л. 364, № в эл. архиве 141386).

Южанин Георгий Васильевич, с. Ждановск, Новосибирская обл., умер от болезни, 3463 госпиталь, похоронен Китерть, Молотовская (ныне Пермская) обл. (архив Таштагольского РВК, д. 175, т. 8, л. 357, № в эл. архиве 141387).

Южанов Степан Григорьевич, 1911, Кемеровская обл., призван в 1941 Таштагольским РВК, сержант, пропал без вести 12.1941 (ЦАМО РФ, оп. 977521, д. 19, л. 145, № в эл. архиве 141388).

Юманов Павел Андреевич, 1923, Таштагольский р-н, призван Таштагольским РВК, красноармеец, стрелок, 48 армия, умер от ран 01.02.1943, 156 полевой эвакопункт, похоронен Русско-Бродский р-н, Орловская обл. (ЦАМО РФ, оп. 18001, д. 1060, л. 86 об., № в эл. архиве 141389).

Юминов Яков Степанович, 1911, Обтугонский с/с, Свердловская обл., призван Таштагольским РВК, красноармеец, 1230 стрелковый полк, 370 стрелковая дивизия, Северо-Западный фронт, умер от ран 11.05.1942, 462 отдельный медсанбат, похоронен д. Борки, Полавский р-н, Ленинградская обл. (ЦАМО РФ, ф. 462, оп. 1, д. 3, л. 20, место хран. ВМА, доп. свед. 47 хран.; оп. 818883, д. 1371, л. 96, № в эл. архиве 141390).

Юрасов Ион Никанорович, 1911, Марушинский р-н, Алтайский край, призван Таштагольским РВК, красноармеец, стрелок, пропал без вести 09.1941 (ЦАМО РФ, оп. 977520, д. 244, л. 258, № в эл. архиве 141391).

Юрков Владимир Иванович, 1922, Таштагольский р-н, призван Таштагольским РВК, красноармеец, стрелок, 153 стрелковая дивизия, погиб в бою 26.02.1942, 500 м вост. д. Лошево, Смоленская обл. (ЦАМО РФ, оп. 818883 с., д. 187, л. 35, № в эл. архиве 141392).

Юрков Г. И., д. Кызыл-Шор, Таштагольский р-н, красноармеец, погиб в бою, д. Ломово, Воронежская обл. (архив Таштагольского РВК, д. 175, т. 8, л. 367, № в эл. архиве 141393).

Юрков Епифан Ивойлович, 1926, Спасский с/с, Таштагольский р-н, призван Таштагольским РВК, ефрейтор, стрелок, 12 гвардейская механизированная бригада, погиб в бою 31.03.1945, г. Клемштейн, Южн. Силезия (ЦАМО РФ, оп. 18003, д. 776, л. 154, № в эл. архиве 141394).

Юрков Ефим Григорьевич, 1907, Фокинский р-н, Свердловская обл., призван Таштагольским РВК, красноармеец, курсант, в/ч 3991, пропал без вести 06.1942 (ЦАМО РФ, оп. 977520, д. 477, л. 39 об., № в эл. архиве 141395).

Юрков Иван Иосифович, 1908, Солтонский р-н, Алтайский край, призван Таштагольским РВК, красноармеец, стрелок, пропал без вести 06.1942 (ЦАМО РФ, оп. 977520, д. 244, л. 258, № в эл. архиве 141396).

Юрков Леонид Иванович, 1922, Солтонский р-н, Алтайский край, призван Таштагольским РВК, красноармеец, стрелок, пропал без вести 02.1942 (ЦАМО РФ, оп. 977520, д. 244, л. 258, № в эл. архиве 141397).

Юрков Лукьян Елисеевич, 1909, Новосибирская обл., призван Таштагольским РВК, красноармеец, ездовой, 179 стрелковая дивизия, Калининский фронт, пропал без вести 08.03.1942 (ЦАМО РФ, оп. 818883 с., д. 314, л. 165; оп. 977520, д. 244, л. 258, № в эл. архиве 141398).

Юрков Мартемьян Дмитриевич, 1912, Солтонский р-н, Алтайский край, призван Таштагольским РВК, красноармеец, стрелок, 497 стрелковый полк, 135 стрелковая дивизия, погиб в бою 21.08.1943, 1 км вост. д. Павловка, Хвастовичский р-н, Орловская обл. (ЦАМО РФ, оп. 18001, д. 623, л. 68, № в эл. архиве 141399).

Юрков Матвей Егорович, 1913, Солтонский р-н, Алтайский край, призван в 1941 Таштагольским РВК, красноармеец, стрелок, погиб 18.08.1941 (ЦАМО РФ, оп. 977521, д. 19, л. 143 об., № в эл. архиве 141400).

Юрков Николай Егорович, 1925, п. Спасск, Таштагольский р-н, призван Таштагольским РВК, красноармеец, стрелок, 426 стрелковый полк, 88 стрелковая дивизия, погиб в бою 08.03.1944, похоронен див. кладб., 100 м сев-вост. 501 км ж.д. Москва-Минск, Дубровенский р-н, Витебская обл. (ЦАМО РФ, оп. 18002, д. 205, л. 204, № в эл. архиве 141401).

Юрков Савелий Кондратьевич, 1917, Таштагольский р-н, призван Таштагольским РВК, красноармеец, стрелок, 628 стрелковый полк, 20 гвардейская стрелковая дивизия, п/я 3752, погиб в бою 29.03.1942, д. Черново, Молодотудский р-н, Калининская обл. (ЦАМО РФ, оп. 818883 с., д. 303, л. 159; оп. 977520, д. 365, л. 173 об., № в эл. архиве 141402).

Юрков Севастьян Поликарпович, 1905, Дойнинский с/с, Усинский

р-н, Пермская обл., красноармеец, пропал без вести 10.1941 (архив Таштагольского РВК, д. 175, т. 8, л. 351, № в эл. архиве 141403).

Юрков Семен Григорьевич, 1908, Солтонский р-н, Алтайский край, призван Таштагольским РВК, красноармеец, стрелок, пропал без вести 06.12.1941 (ЦАМО РФ, оп. 977520, д. 427, л. 160, № в эл. архиве 141404).

Юрков Семен Поликарпович, 1906, Большеусинский р-н, Молотовская (ныне Пермская) обл., призван Таштагольским РВК, красноармеец, стрелок, пропал без вести 07.1943 (ЦАМО РФ, оп. 977520, д. 579, л. 159, № в эл. архиве 141405).

Юрков Терентий Лукич, 1926, Таштагольский р-н, призван Таштагольским РВК, красноармеец, стрелок, 256 гвардейский стрелковый полк, 56 гвардейская Смоленская стрелковая дивизия, погиб в бою 22.12.1944, 150 м вост. д. Поды, р-н Сальдце, Тукумский уезд (ЦАМО РФ, оп. 18003, д. 49, л. 31, № в эл. архиве 141406).

Юрков Федор Трофимович, 1904, Таштагольский р-н, призван Таштагольским РВК, красноармеец, стрелок, 2 отдельный стрелковый батальон, 128 отдельная стрелковая дивизия, погиб 16.08.1942, похоронен 100 м зап. д. Дудно, Темкинский р-н, Смоленская обл. (ЦАМО РФ, оп. 818883 с., д. 1442, л. 12 об.; дон. 24857 с., 1942; т.а. редколлегии Новосибирской Книги памяти; архив Таштагольского РВК, д. 175, т. 8, л. 366, № в эл. архиве 141407).

Юрков Федот Степанович, Спасский с/с, Таштагольский р-н, красноармеец, погиб в бою 08.01.1945, с. Алмаш, Словакия (архив Таштагольского РВК, д. 175, т. 8, л. 361, № в эл. архиве 141408).

Юрков Фотий Антропович, 1895, п. Тарлакша, Таштагольский р-н, красноармеец, ездовой, 597 стрелковый полк, умер от ран 27.09.1943, 1599 сортировочный эвакогоспиталь, похоронен г. Череповец, Вологодская обл. (ЦАМО РФ, ф. 1599, оп. 1, д. 4, л. 23, место хран. ВМА, доп. свед. 1 отд., 10 хран., д. 3, л. 9; архив Таштагольского РВК, д. 175, т. 8, л. 359; дон. 31878, 1948; дон. 27695, 1942, № в эл. архиве 141409).

Юрков Яков Терентьевич, 1925, с. Сосновка, Осинский р-н, Пермская обл., красноармеец, пропал без вести 07.1943 (архив Таштагольского РВК, д. 175, т. 8, л. 352, № в эл. архиве 141410).

Юрлов Герасим Николаевич, 1905, Старобардинский р-н, Алтайский край, призван в 1940 Таштагольским РВК, пропал без вести 12.1941 (ЦАМО РФ, оп. 977521, д. 19, л. 145, № в эл. архиве 141411).

Юрлов Николай Григорьевич, 1906, Новосибирская обл., призван Таштагольским РВК, красноармеец, помощник командира расчета, 700 стрелковый полк, 204 стрелковая дивизия, погиб в бою 06.01.1943, с. Варваровка, Сталинградская (ныне Волгоградская) обл. (ЦАМО РФ, оп. 18001, д. 1229, л. 75, № в эл. архиве 141412).

Юрлов Павел Ильич, 1896, п. Лесной Кордон, Таштагольский р-н, призван Таштагольским РВК, красноармеец, сапер, 135 стрелковая дивизия, пропал без вести 07.07.1942 (ЦАМО РФ, оп. 818883 с., д. 267, л. 189 об., № в эл. архиве 141413).

Юрлов Семен Федорович, 1907, с. Лебяжье, Старобардинский р-н, Алтайский край, призван Таштагольским РВК, красноармеец, стрелок, пропал без вести 01.1942 (ЦАМО РФ, оп. 977520, д. 887, л. 14 об., № в эл. архиве 141414).

Юров Василий Иванович, 1910, г. Лысьва, Уральская обл., призван Таштагольским РВК, красноармеец, рота связи, ппс-1535, п/я 13 «Ш», пропал без вести 10.1942 (ЦАМО РФ, оп. 977520, д. 810, л. 278, № в эл. архиве 141415).

Юртев Николай Петрович, 1896, Таштагольский р-н, призван Таштагольским РВК, красноармеец, стрелок, 135 стрелковая дивизия, пропал без вести 07.07.1942 (ЦАМО РФ, оп. 818883 с., д. 267, л. 189, № в эл. архиве 141416).

Юрченко Роман Федорович, пос. Картагол, Таштагольский р-н, красноармеец, погиб в бою 25.09.1942, похоронен брат. мог., д. Отскочная, Хлевенский р-н, Воронежская обл. (архив Таштагольского РВК, д. 175, т. 8, л. 368, № в эл. архиве 141417).

Юрчиков Григорий Гр., 1912, Богородицкий р-н, Тульская обл., призван Таштагольским РВК, красноармеец, стрелок, пропал без вести 05.1942 (ЦАМО РФ, оп. 977520, д. 579, л. 159, № в эл. архиве 141418).

Юршин Захар Никифорович, 1908, Марушинский р-н, Алтайский край, призван Таштагольским РВК, красноармеец, разведчик, пропал без вести 07.1942 (ЦАМО РФ, оп. 977520, д. 670, л. 135, № в эл. архиве 141419).

Юршин Николай Петрович, 1896, д. Чулеш, Таштагольский р-н, красноармеец, пропал без вести 05.10.1942 (архив Таштагольского РВК, д. 175, т. 8, л. 370, № в эл. архиве 141420).

Юшкин Константин Иванович, 1907, Венгеровский р-н, Новосибирская обл., призван Таштагольским РВК, красноармеец, стрелок, 1120 стрелковый полк, 333 стрелковая дивизия, погиб в бою 01.01.1944, зап. окр. х. Алексеевка, Запорожская обл. (ЦАМО РФ, оп. 18002, д. 119, л. 29, № в эл. архиве 141421).

Я

Яганов Иван Васильевич, 1914, Солтонский р-н, Алтайский край, призван Таштагольским РВК, красноармеец, стрелок, пропал без вести 10.1941 (ЦАМО РФ, оп. 977520, д. 244, л. 258, № в эл. архиве 141422).

Ягудин Вальс Калимулеевич, г. Новокузнецк, Кемеровская обл., призван Таштагольским РВК, красноармеец, стрелок, 517 стрелковый полк, 166 стрелковая дивизия, погиб в бою 26.12.1943, похоронен 200 м сев. д. Девульщины, Городокский р-н, Витебская обл. (ЦАМО РФ, оп. 18002, д. 190, л. 59 об., № в эл. архиве 141423).

Ягуткин Константин Степанович, 1903, п. Усть-Кожа, Старобардинский р-н, Алтайский край, красноармеец, пропал без вести 10.1942 (архив Таштагольского РВК, д. 175, т. 8, л. 398, № в эл. архиве 141424).

Ягуткин Петр Алексеевич, 1907, Таштагольский р-н, призван Таштагольским РВК, красноармеец, стрелок, 191 отдельный лыжный батальон, 7 отдельная армия, погиб в бою 12.04.1942, д. Рябова Гора, Винницкий р-н, Ленинградская обл. (ЦАМО РФ, оп. 818883, д. 73, л. 104, № в эл. архиве 141425).

Ягутов Александр Васильевич, 1906, г. Сарапул, красноармеец, погиб в бою 27.08.1942, похоронен с. Нижняя Верейка, Воронежская обл. (архив Таштагольского РВК, д. 175, т. 8, л. 401, № в эл. архиве 141426).

Языков Владимир Парамонович, 1900, Бардинский р-н, Алтайский край, призван Таштагольским РВК, красноармеец, стрелок, пропал без вести 24.09.1942 (ЦАМО РФ, оп. 18004, д. 799, л. 354; архив Таштагольского РВК, д. 175, т. 8, л. 381, № в эл. архиве 141427).

Языков Николай Владимирович, 1918, п. Спасск, Таштагольский р-н,

призван Таштагольским РВК, младший сержант, командир, 6 гвардейский полк, 1 гвардейская кавалерийская дивизия, погиб в бою 07.11.1943, с. Гавраншино, Киевская обл. (ЦАМО РФ, оп. 18001, д. 1283, л. 182, № в эл. архиве 141428).

Языков Павел Иванович, 1899, Новосибирская обл., красноармеец, пропал без вести 27.04.1944 (архив Таштагольского РВК, д. 175, т. 8, л. 395, № в эл. архиве 141429).

Якименко Иван Емельянович, 1910, д. Малый Парон, Новосибирская обл., призван Таштагольским РВК, стрелок, пропал без вести 25.08.1944 (ЦАМО РФ, оп. 18002, д. 1594, л. 32, № в эл. архиве 141430).

Яковлев Иван Дементьевич, 1914, Старобардинский р-н, Алтайский край, призван Таштагольским РВК, красноармеец, стрелок, умер от ран 09.1944, похоронен с. Баксы, Керченский п/остров, КрымАССР (ЦАМО РФ, оп. 977520, д. 670, л. 136; архив Таштагольского РВК, д. 175, т. 8, л. 378, № в эл. архиве 141431).

Яковлев Корней Дементьевич, 1915, г. Ойрот-Тура, Алтайский край, призван Таштагольским РВК, красноармеец, стрелок, пропал без вести 06.1944 (ЦАМО РФ, оп. 977520, д. 670, л. 136, № в эл. архиве 141432).

Яковлев Федот Степанович, 1924, д. Михайловка, Киселевский р-н, Кемеровская обл., призван Таштагольским РВК, красноармеец, пропал без вести в 1946 (ЦАМО РФ, оп. 18004, д. 451, л. 101 об., № в эл. архиве 141433).

Якунин Иван Максимович, красноармеец, стрелок, пропал без вести 07.07.1944 (архив Таштагольского РВК, д. 175, т. 8, л. 389, № в эл. архиве 141434).

Якунин Иван Миронович, 1901, Солтонский р-н, Алтайский край, призван Таштагольским РВК, красноармеец, стрелок, пропал без вести 02.1942 (ЦАМО РФ, оп. 977521, д. 65, л. 202, № в эл. архиве 141435).

Якунин Николай Федорович, 1922, Тугунский с/с, Таштагольский р-н, призван Таштагольским РВК, гвардии сержант, командир орудия, 3 отдельная гвардейская ордена Ленина истребительно-противотанковая артбригада, погиб в бою 25.12.1943, ст. Шацилки, Гомельская обл. (ЦАМО РФ, оп. 18002, д. 48, л. 202 об.; архив Таштагольского РВК, д. 175, т. 8, лл. 382-383, № в эл. архиве 141436).

Якунин Савелий Максимович, 1905, Фокинский р-н, Молотовская (ныне Пермская) обл., призван в 1941 Таштагольским РВК, красноармеец, стрелок, пропал без вести 12.1941 (ЦАМО РФ, оп. 977521, д. 118, л. 72, № в эл. архиве 141437).

Якунин Федор Иванович, д. Кашканик, Еловский р-н, красноармеец, пропал без вести 03.1943 (архив Таштагольского РВК, д. 175, т. 8, л. 379, № в эл. архиве 141438).

Якушев Яков Прокопьевич, Силинский с/с, Таштагольский р-н, красноармеец, погиб в бою 14.02.1942 (архив Таштагольского РВК, д. 175, т. 8, л. 393, № в эл. архиве 141439).

Якушкин Василий Федорович, 1925, д. Бемадеево, Марейсевский с/с, Чамзинский р-н, МордАССР, призван Таштагольским РВК, сержант, командир башни, 3 танковый батальон, 25 Кировоградская танковая бригада, погиб в бою 05.08.1944, зап. окр. д. Кисляны, Расейнский р-н, ЛитССР (ЦАМО РФ, оп. 18002, д. 766, л. 23, № в эл. архиве 141440).

Ярков Степан Каллистратович, 1919, д. Малая Заречка, Дубинский с/с, Казанский р-н, Тюменская обл., младший сержант, погиб в бою 02.1942, похоронен д. Волкова, Шебекинский р-н, Белгородская обл. (архив Таштагольского РВК, д. 175, т. 8, л. 402, № в эл. архиве 141441).

Ярославцев Арестор Филиппович, 1906, Прежниковский с/с, Старобардинский р-н, Алтайский край, призван в 1941 Таштагольским РВК, красноармеец, стрелок, п/п 15-16, в/ч 40297, пропал без вести 11.1941 (ЦАМО РФ, оп. 977520, д. 561, л. 26 об., № в эл. архиве 141442).

Ярославцев Евстафий Николаевич, 1904, Алтайский край, призван Таштагольским РВК, красноармеец, стрелок, пропал без вести 03.1942 (ЦАМО РФ, оп. 977520, д. 964, л. 161 об., № в эл. архиве 141443).

Ярославцев Сергей Николаевич, 1906, Таштагольский р-н, призван Таштагольским РВК, красноармеец, стрелок, 872 стрелковый полк, 282 стрелковая дивизия, погиб в бою 08.12.1942, д. Новая Деревня, Полавский р-н, Ленинградская обл. (ЦАМО РФ, оп. 818883 с., д. 522, л. 77; оп. 18001, д. 270, л. 95, № в эл. архиве 141444).

Ярцев Яков Петрович, 1923, Марушанский р-н, Алтайский край, призван Таштагольским РВК, младший лейтенант, командир взвода, 42 стрелковая дивизия, погиб в бою 19.11.1944, с. Геанал-Неметь, Венгрия (ЦАМО РФ, оп. 11458, д. 693, л. 225, № в эл. архиве 141445).

Ярыгин Павел Герасимович, 1918, Алтайский край, призван Таштагольским РВК, красноармеец, 45 бригада, умер от ран 05.05.1942, 635 полевой подвижной госпиталь, похоронен д. Плоскошь, Плоскошский р-н, Калининская обл. (ЦАМО РФ, ф. 635, оп. 1, д. 4, л. 12, место хран. ВМА, доп. свед. 2 отд., 46 хран., № в эл. архиве 141446).

Ярынский Николай Васильевич, 1925, Новосибирская обл., призван Таштагольским РВК, сержант, командир отделения, 92 гвардейская Криворожская стрелковая дивизия, погиб в бою 22.02.1944, с. Божедаровка, Криворожский р-н, Днепропетровская обл. (ЦАМО РФ, оп. 18002, д. 177, л. 78, № в эл. архиве 141447).

Яцков Михаил Григорьевич, 1916, с. Шилово, Новосибирская обл., призван Таштагольским РВК, красноармеец, разведчик, 566 стрелковый полк, 153 стрелковая дивизия, погиб в бою, похоронен 600 м от д. Обуховизна, Августовский р-н, Белостокская обл. (ЦАМО РФ, оп. 18002, д. 1053, л. 10, № в эл. архиве 141448).

Яцков Николай Гаврилович, 1924, Солтонский р-н, Алтайский край, призван Таштагольским РВК, сержант, пулеметчик, пропал без вести 12.1943 (ЦАМО РФ, оп. 977520, д. 887, л. 14 об., № в эл. архиве 141449).

Яцков Павел Поликарпович, 1920, Кемеровская обл., призван Таштагольским РВК, гвардии сержант, командир отделения, 66 гвардейская стрелковая дивизия, погиб в бою 12.07.1943, с. Ольховатка, Ивнянский р-н, Курская обл. (ЦАМО РФ, оп. 18001, д. 285, л. 188, № в эл. архиве 141450).

Яцков Семен Дмитриевич, 1915, п. Александровка, Тугунский с/с, Таштагольский р-н, пропал без вести 01.1942 (архив Таштагольского РВК, д. 175, т. 8, л. 399, № в эл. архиве 141451).

Яшин Исай Максимович, 1914, Тульская обл., старший сержант, погиб в бою 04.05.1942, похоронен д. Стреницы, Полавский р-н, Ленинградская обл. (архив Таштагольского РВК, д. 175, т. 8, л. 394, № в эл. архиве 141452).



Братья Ярославцевы: Иван, Марк, Петр, Максим

Л. И. Вяткин,
участник Великой Отечественной войны

9 МАЯ

Как восторженно люди встречали
Нас – вернувшихся фронтовиков!
На руках поднимали, качали,
Выражая свою нам любовь.
Благодарно «Ура!» нам кричали,
Мы тонули в цветах полевых…
В море радости я был печален:
С нами нету друзей боевых.
Тех, кто спит в безымянных могилах,
На которых ни звёзд, ни цветка.
Жаль: не дожили, не долюбили!
Жаль, была их жизнь коротка.
В день весенний Девятого Мая
Все мы пьём за Победу вино.
Первый тост мы за них поднимаем,
Позабыть их нельзя.
И грешно.

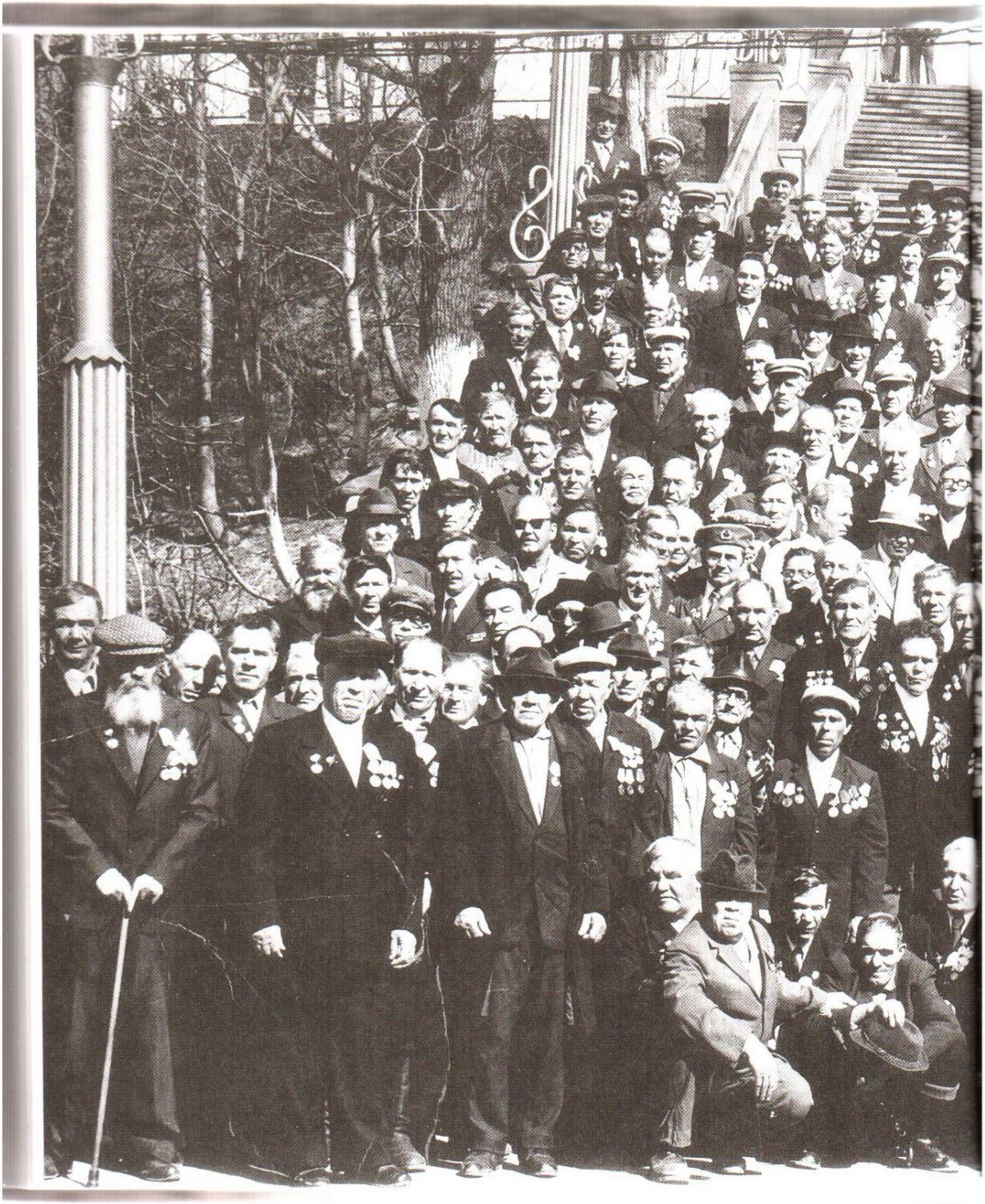



Ветераны Великой Отечественной. 1979 год.

Л. А. БИЦУЦКАЯ

СОЛДАТ ПОБЕДЫ

Солдат, ты честно воевал,
При отступленьи горевал,
При наступленьи ликовал –
Солдат Победы!
Из боя в бой, из боя в бой
Ты шел дорогой боевой.
Ты Родину прикрыл собой –
Солдат Победы!
Ты дрался, не жалея сил,
Своей ты жизни не щадил,
В боях кровавых победил –
Солдат Победы!
Гнев на врагов – в твоих очах,
Победу в солнечных лучах,
Ты вынес на своих плечах –
Солдат Победы!
Как мало остается нас,
Кто пол-Европы в битвах спас,
Ты стар и немощен сейчас –
Солдат Победы.
Но ты по жизни честно шел,
Любовь народную нашел.
И смело к старости пришел –
Солдат Победы!
Гордись Победой,
дорогой,
Гордись ты славой боевой,
Гордись седою головой –
Солдат Победы!

УЧАСТНИКИ ВЕЛИКОЙ ОТЕЧЕСТВЕННОЙ ВОЙНЫ



Абрамов
Петр Иванович



Алексеев
Михаил Николаевич



Анохин
Иван Максимович



Баталов
Алексей Иванович



Батырин
Петр Федорович



Белкин
Александр Афанасьевич



Бахарев Спиридон Александрович (справа),
Яшин Станислав



Беспалов
Виктор Иванович



Бондаренко
Анна Михайловна



Бессонова
Вера Васильевна



Бойченко
Георгий Харламович



Вавилов
Николай Алексеевич



Вишняков
Николай Васильевич



Войнаровский
Анатолий Антонович



Вострецов
Иван Ильич



Гилева
Агафья Яковлевна

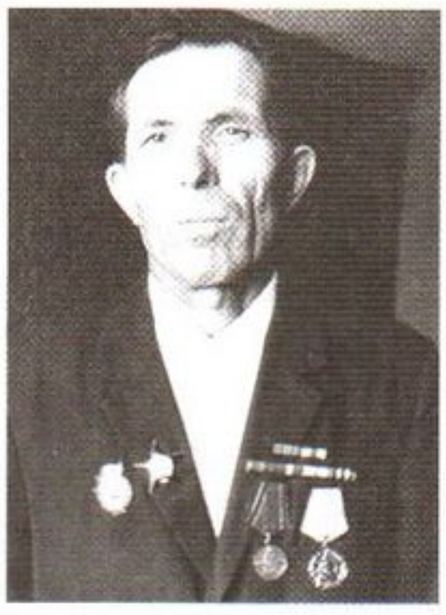

Гладков
Михаил Степанович



Встреча ветеранов военизированных горноспасательных частей Сибири и Дальнего востока





Глушко
Василий Лукьянович



Гнеушев
Петр Яковлевич



Губин
Макар Климентьевич



Встреча ветеранов ВГСЧ. 2003 год



Ветераны на губернаторском приеме в Новокузнецке. 4 марта 2005 года



Данилова
Клавдия Ефимовна



Девяшин
Михаил Захарович



Девятияров
Василий Петрович

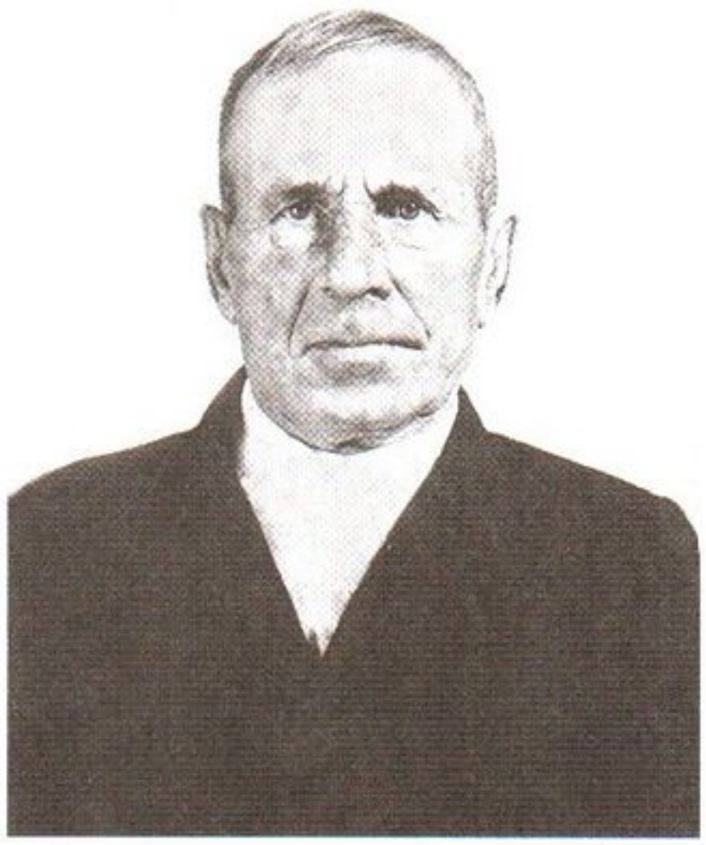

Егоров
Федор Егорович

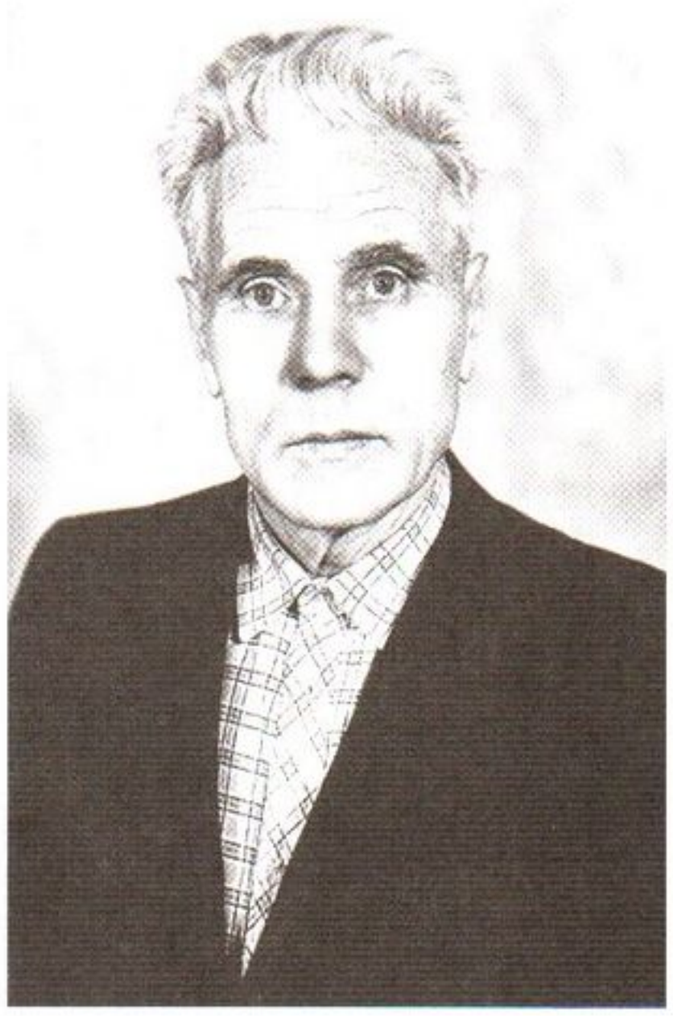

Ермаков
Иван Петрович



Загреков
Петр Федорович



Заречин
Михаил Макарович



Захаров
Леонид Петрович

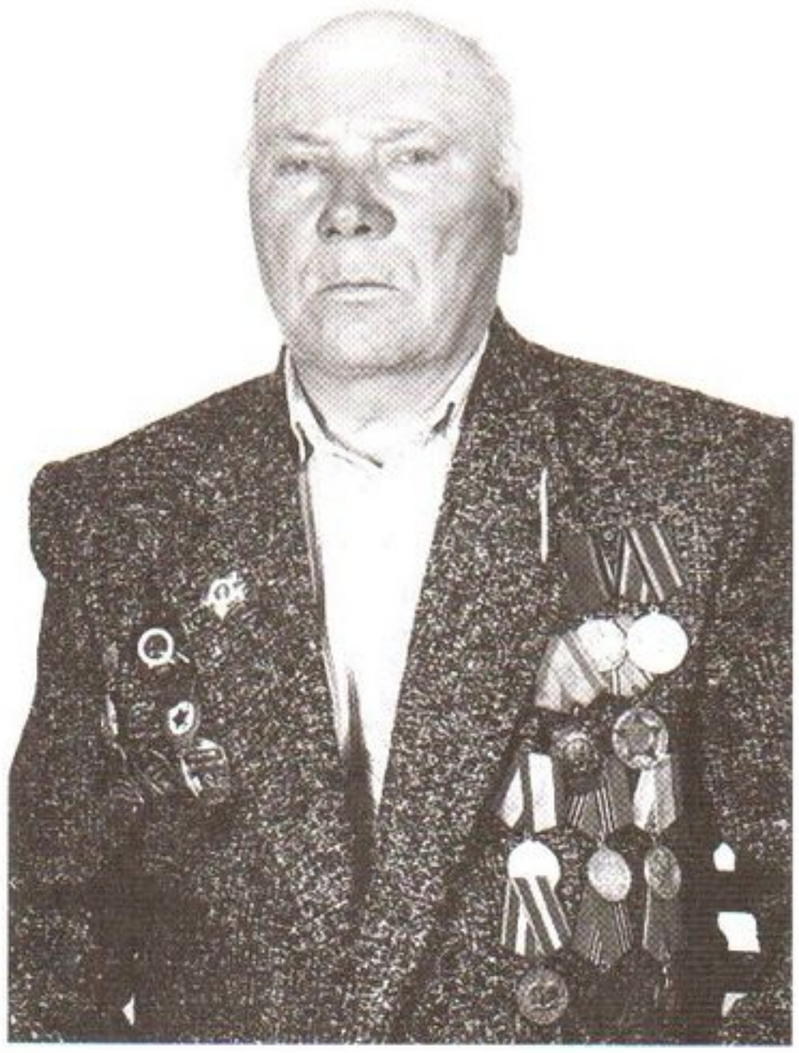

Зотов
Александр Владимирович



Ивакин
Данил Андреевич

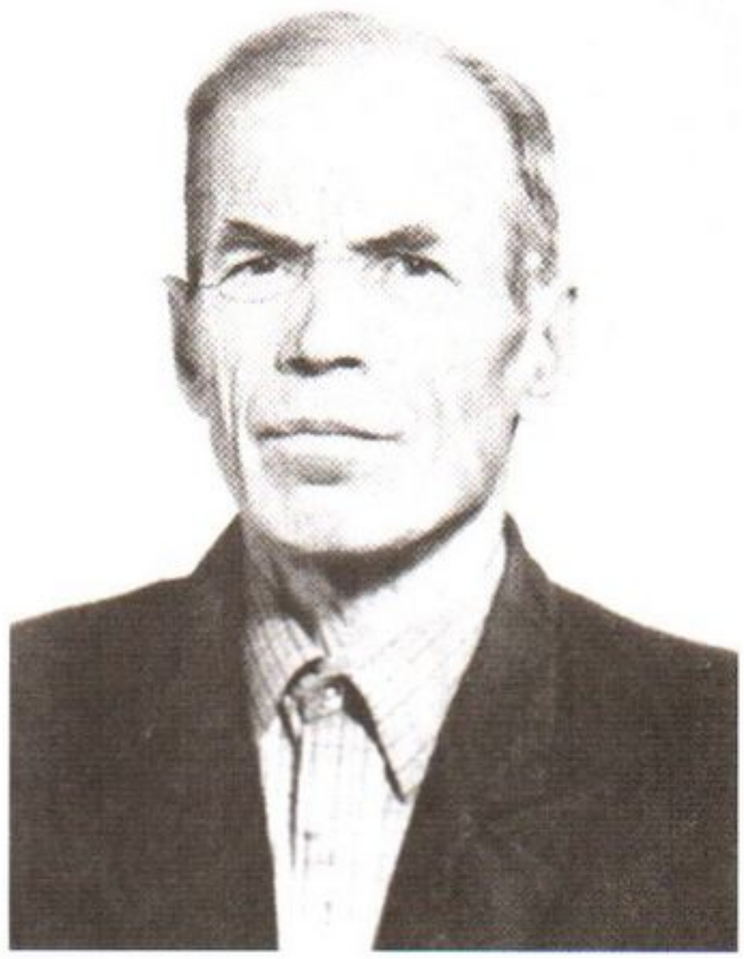

Исаев
Александр Тимофеевич

М. КОСОЛАПОВ

ФРОНТОВИК

В глазах уставших дым войны,
Лицо, что поле фронтовое,
Где рвы, окопы, блиндажи
Остались после боя.
Давно закончил он войну,
Но нет ему покоя.
Гляжу в глаза фронтовику
И вижу поле боя.

УЧАСТНИКИ ВЕЛИКОЙ ОТЕЧЕСТВЕННОЙ ВОЙНЫ



Колчин
Семен Илупович



Комаристая
Мария Архиповна



Конев
Владимир Иванович



Коновалова
Галина Александровна



Коробейников
Яков Лукич



Крылов
Григорий Иванович



Комарицын
Петр Федорович



Кузнецов
Иван Архипович (1-й слева)



Кукшенев
Павел Семенович (сидит слева)



Кутузов
Николай Андреевич



Кызлаков
Дмитрий Васильевич



Кызынгашев
Николай Семенович



Левачев
Валентин Тимофеевич



Леонов
Митрофан Михайлович



Лемза
Иван Арсентьевич (справа)



Логунов
Степан Терентьевич



Лосев
Павел Алексеевич



Лоскутов
Анатолий Степанович



Лунин
Николай Михайлович



Макеев
Павел Терентьевич



Макрушина
Клавдия Сергеевна



Малин
Василий Николаевич



Михайлов
Андрей Федорович



Мякушин
Виктор Матвеевич



Лобастов
Михаил Иванович (1-й ряд, 1-й справа)

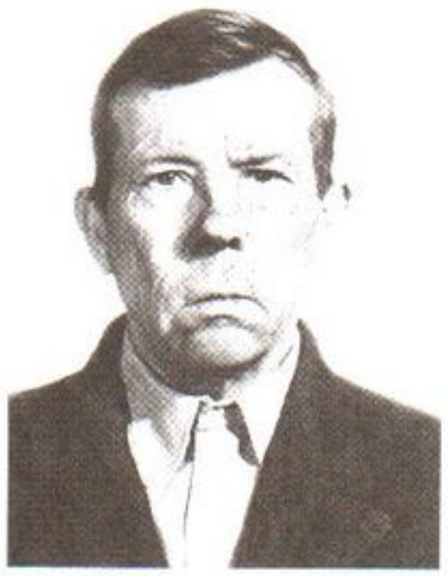

Неверов
Василий Андреевич



Нечаев
Дмитрий Александрович



Нижегородов
Иван Иванович



Новиков
Василий Владимирович

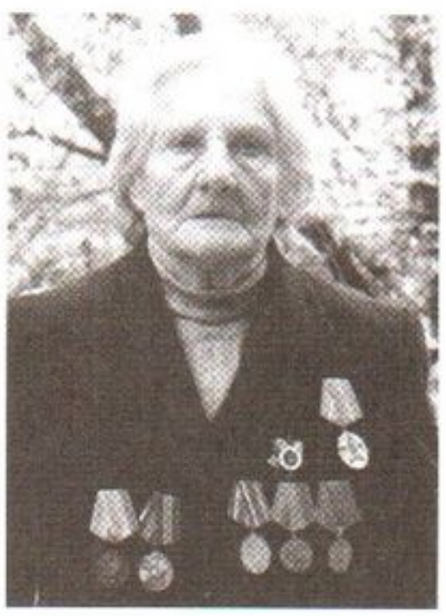

Новикова
Ирина Борисовна



Новожилов
Семен Иванович



Нескубо Иван Павлович



Одинцев
Яков Игнатьевич



Озерова
Наталья Михайловна



Ошлаков
Афанасий Кузьмич

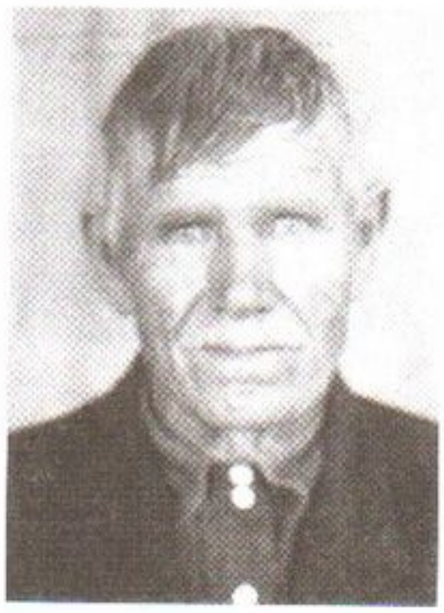

Панфилов
Владимир Андреевич



Петухов
Иван Васильевич

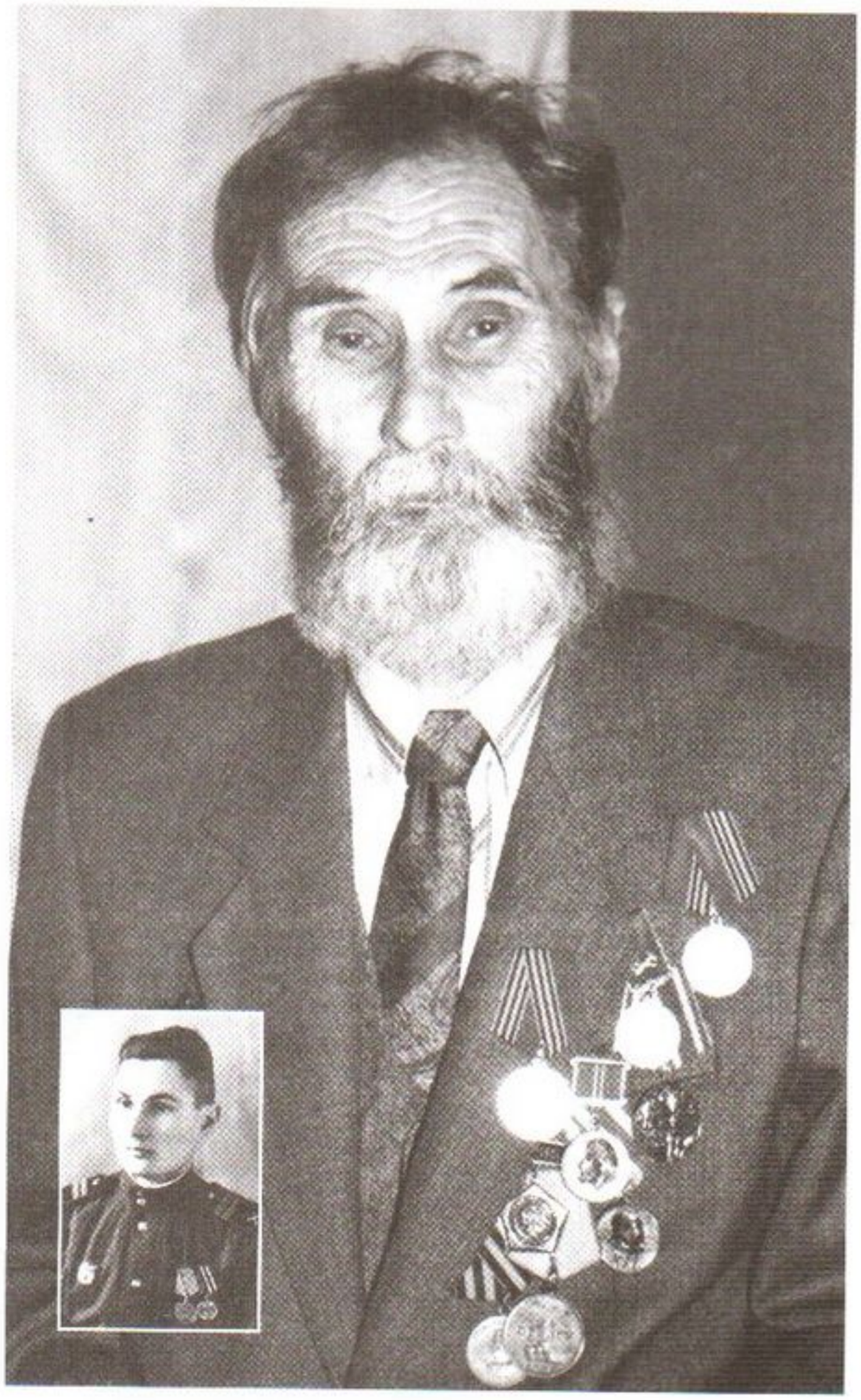

Перепелицын
Арий Иванович



Пичугин
Андрей Иосифович

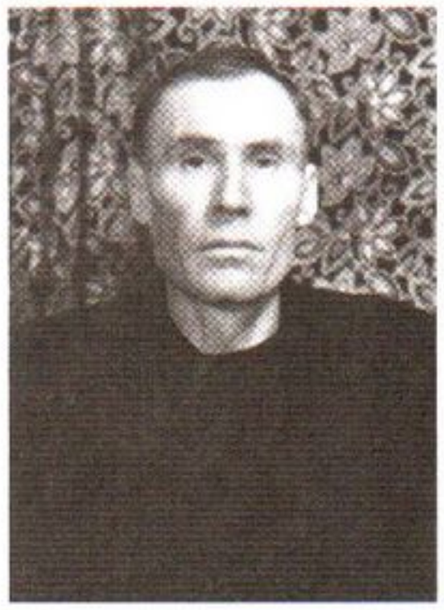

Пролис
Ефим Терентьевич



Радостев
Николай Иванович



Платонова (Иванова)
Мария Васильевна



Редников
Александр Иванович

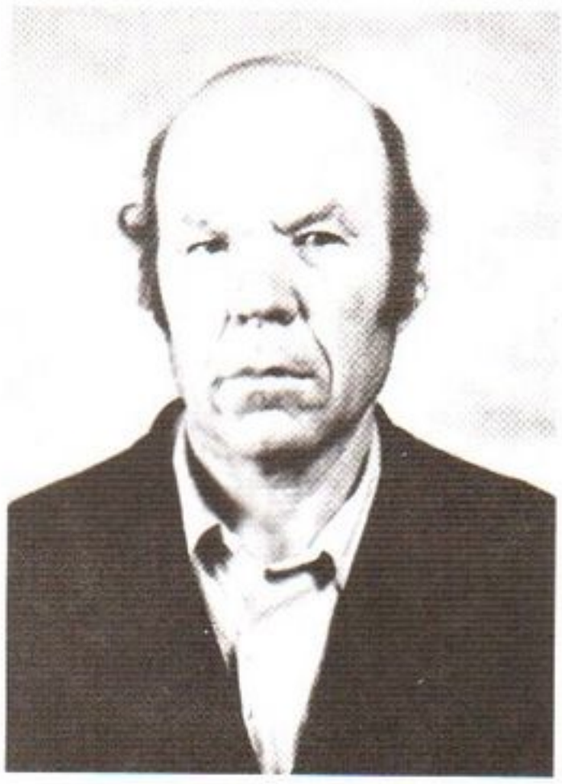

Ромин
Андрей Васильевич

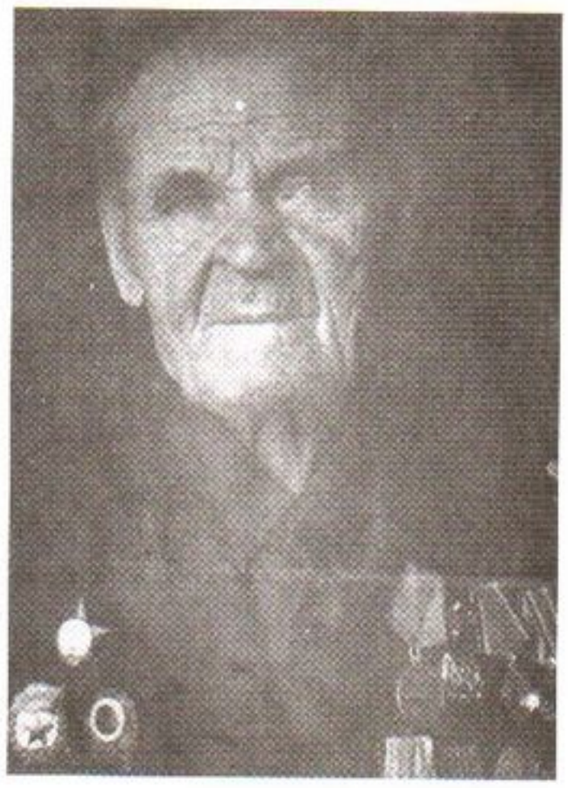

Румянцев
Михаил Алексеевич



Рудаков
Степан Филиппович



Сазонов
Андрей Яковлевич



Сердюцкий
Андрей Семенович



Соломенников
Андрей Абросимович



Сохарев
Александр Лаврентьевич (нижний ряд, 1-й слева)



Сохарев
Николай Петрович



Спасск. 9 Мая 1975 г.



Спасск. Фронтовики. 9 Мая 1975 г.





Ветераны Таштагольского рудоуправления

Ю. Т. АФАНАСЬЕВА (ЖИЛИНА)

ЧЕЛОВЕК, ИЗРАНЕННЫЙ ВОЙНОЙ

У него лицо и тело в шрамах
И виски покрыты сединой.
Ста смертям в глаза смотрел он прямо,
Человек, израненный войной.

Молодость – пора весёлых свадеб –
Обошла солдата стороной;
Он о многом мог нам рассказать бы,
Человек, израненный войной.

Постарел, любовью не согретый.
И не он – война тому виной.
Он от рабства спас почти полсвета,
Человек, израненный войной.

Только ты жалеть его не вздумай!
Он для всех нас подлинный герой.
Не суди, что он порой угрюмый,
Человек, израненный войной.

Вот идёт он – храбрый русский воин,
Жадно дышит миром и весной.
Поклонись ему, пока живой он,
Человек, израненный войной.

УЧАСТНИКИ ВЕЛИКОЙ ОТЕЧЕСТВЕННОЙ ВОЙНЫ



Ветераны Темиртау: Настягин Анатолий Николаевич, Павлюков Василий Петрович, Чекуров Николай Леонтьевич, Нечепуренко Петр Тимофеевич, Ксензов Михаил Панкратьевич



Тонышев Николай Аксентьевич



Тропин Анисим Никонович



Суворова
Муза Исааковна



Сушков
Петр Петрович



Судочаков
Василий Федорович



Сузопов
Николай Михайлович



Средников
Григорий Филиппович


НАШИ
МАЯКИ



Умнов
Андрей Емельянович



Утемов
Григорий Всеволодович



Уткин
Михаил Васильевич

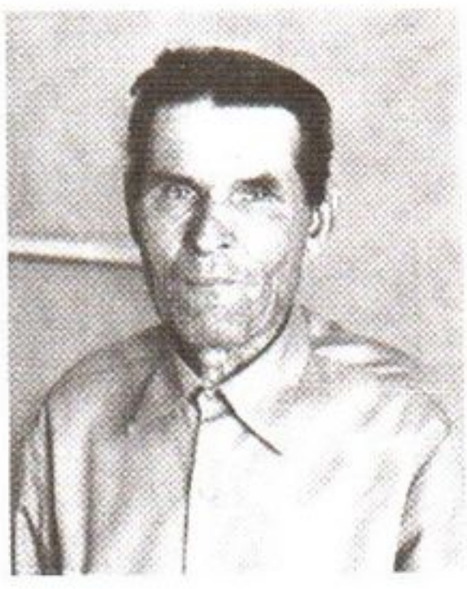

Фадеев
Прокопий Гаврилович



Фликова
Анастасия Архиповна



Фотин Алексей Федорович

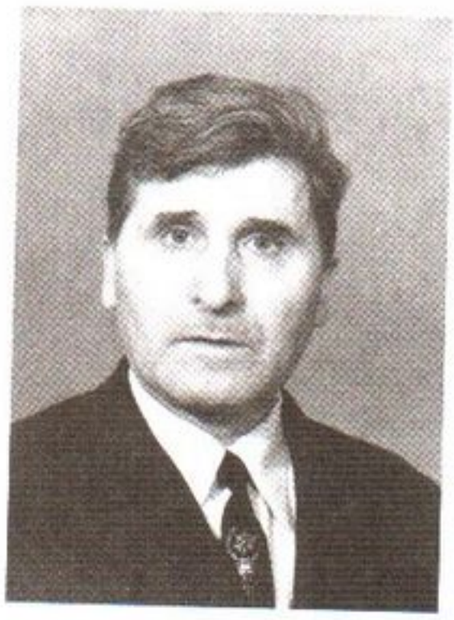

Хаустов
Николай Васильевич



Химин
Лаврентий Львович



Хлыновский
Иван Петрович



Чабан
Иван Михайлович



Чернышев
Андрей Матвеевич



Чикунков
Петр Степанович



Царегородцев Николай Иванович



Черданцева (Гусельникова) Александра Сергеевна

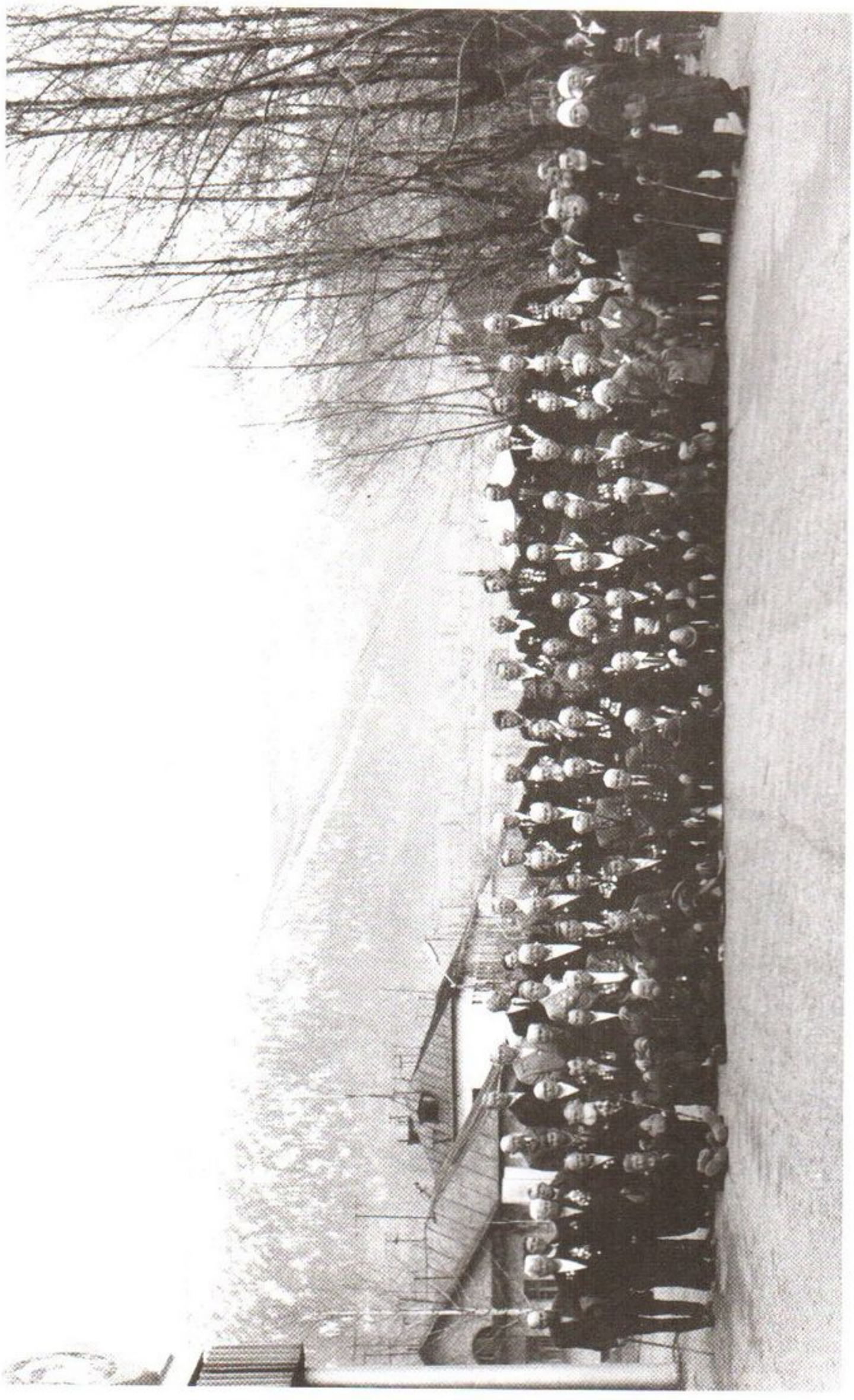

Ветераны Великой Отечественной войны Шерегешского рудоуправления



Чупрун Лидия Федоровна



Шавров
Яков Александрович



Шавров
Дмитрий Андреевич

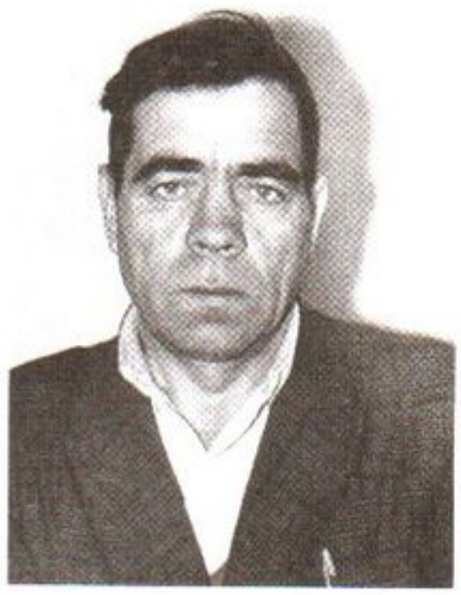

Шишкин
Поликарп Савельевич

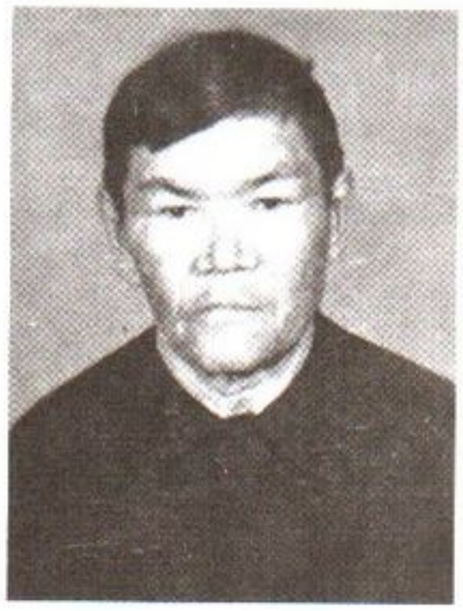

Шорчаков
Егор Гаврилович



Шуров
Иван Васильевич



Руководители района среди ветеранов на праздновании Дня Победы



Празднование Дня Победы. Таштагольское рудоуправление





Глава Таштагольского района Владимир Николаевич Макута, председатель совета ветеранов Сергей Алексеевич Линников, настоятель церкви Успенья Пресвятой Богородицы протоиерей отец Савва. На заднем плане – часовня в честь святого Андрея Первозванного



И. ЕЛИЗАРЬЕВ

РОССИЯ

На самом большом континенте
Стоит больше тысячи лет
Россия – мое вдохновенье,
Мой яркий немеркнущий свет.
Немало есть стран и народов
С на диво завидной судьбой,
Но связан я нитью особой,
Россия, навеки с тобой.
Мне вся ты, от края до края,
Россия, как мать, дорога –
От тундры седой до Алтая,
От сел небольших до Кремля.
По первому зову России
Готов я на подвиг любой.
Не жаль для Отчизны мне силы,
Ни крови, ни жизни самой.
Лишь только бы ты процветала,
Россия, во все времена,
В сынов своих мудрость вселяла
И светлой дорогой вела.

ВСЕКУЗБАССКАЯ КНИГА ПАМЯТИ

ТОМ 19
Таштагольский район

Редактор З. П. Верховцева.
Технический редактор З. П. Верховцева.
Художественные редакторы:
З. П. Верховцева, М. Ю. Кузнецов.
Корректор В. П. Баранова.

Фото С. И. Черемнова, из архива редколлегии
Всекузбасской Книги памяти, поступившие
от населения Таштагольского района.

Компьютерная верстка:
М. Кузнецов, О. Кузнецова, С. Русаков.

ISBN 5-85905-313-4

Подписано в печать 10.01.2007.
Формат 60x90/8. Гарнитура Pragmatica.
Бумага офсетная. Печать офсетная. Усл. печ. л. 44. Тираж 1000 экз.

Заказ № 003-07.

Отпечатано в полном соответствии с качеством
предоставленного оригинал-макета в ОАО «ИПП «Кузбасс».
650066, г. Кемерово, пр. Октябрьский, 28.
Тел. (384-2) 52-78-88.